

TARIM İL MÜDÜRLÜĞÜ

1999 YILI

FAALİYET RAPORU

Ç İNDEK İLER

	<u>SAYFA</u>
TARIM VE KÖY İLER BAKANLIĞI İTOKAT İL MÜDÜRLÜĞÜ	
BR İF İNG DOSYASI	2
1. Kurulu ğun Genel Tanımı	2
A. Görevleri	2
B. Te ğilat Yapısı	4
C. Kadro ve Personel Durumu	5
ube Müdürlükleri Personel Durumu	5
İlçe Müdürlükleri Personel Durumu	6
D. Bina, lojman ve di ğer sosyal-yardımcı tesisler durumu	7
E. Araç, Makine Parkı ve Teçhizatı (İl ve İlçe Müdürlükleri Mevcutları)	8
2. 1999 Yılında Yapılan Ba ğlıca Çalı Ğmalar ve Yatırım Faaliyetleri	9
1999 Yılında İl Özel İdaresinden Alınan Malzeme ve Gerçekle tirilen Projeler	23
1999 Yılında S.Y.S.Vakıflarınca Alınan Malzeme ve Gerçekle tirilen Projeler	24
1999 Yılında Köylere Hizmet Götürme Birliklerinden Alınan Malzeme ve Gerçekle tirilen Projeler	24
4342 Sayılı Mer' a Kanunu Çalı Ğmaları	25
3. İhtiyaç ve Sorunlar	26
4. Öneriler	29

TARIM VE KÖY İŞLERİ BAKANLIĞI TOKAT İL MÜDÜRLÜĞÜ ÜB R F NG DOSYASI

1. KURULU İN GENEL TANIMI

A. Görevleri

a) İlin tarımsal envanterlerini çıkarmak ve ilin tarım üretim potansiyelini mevcut teknolojiye göre belirlemek,

b) Her türlü il yayım programlarını hazırlamak (bitki, hayvan, su ürünleri üretimi, girdi kullanımları, de erlendirilmesi vb.) faydalı bilgiler, bro ür, el kitabı, gösteri vb. yollarla kendi elemanlarına ve çiftçilere ula tırmak, çözüm getirilmesi istenen çiftçi problemlerini ara tırma merkezleri ve Bakanlık Ara tırma Planlama ve Koordinasyon kurulu ba kanlı ına intikal ettirmek,

c) Ara tırma kurulu larıyla do rudan merkeze ba lı olan benzeri kurulu larla ve merkezlerce i birli i halinde uygulamaya dönük deneme ve demonstrasyonlar programlamak ve yürütmek,

d) Köy Hizmetleri ve Devlet Su leri Genel Müdürlükleri ile halk tarafından sulamaya açılan alanlarda tarım tekniklerini çiftçilere ö retmek ve yaymak,

e) İlin tohum, fidan, fide, gübre, ilaç, a ı, serum, zirai alet ve makine, damızlık hayvan, yumurta, civciv, balık yavrusu ve yumurtası, ipek böce i tohumu, ana arı, kovan, sperma ve zirai kredi gibi girdi ihtiyaçlarına köy grup teknisyenlikleri ve ilçelerden gelen bilgiler ı ında tesbit etmek, bunların tedarik ve da ıtımı için TZDK ve T.C. Ziraat Bankası, tarımsal amaçlı kooperatifler, döner sermaye, bütçe imkanları ve varsa fon gibi kaynaklardan yararlanmak üzere tedbirler almak,

f) Tarım ürünlerinin i lenip de erlendirilmesine, pazarlanmasına ve bunun için gerekli tesislerin kurdurulmasına yardımcı olacak çalı maları yapmak, bu konuda üreticileri ve müte ebbisleri yönlendirmek,

g) İlin tarım ürünlerini ekili , verim ve ürünlerini tahmin çalı maları yapmak, tarımla ilgili her türlü istatistik bilgilerinin zamanında toplanmasını sa lamak,

h) İdeki hayvanların salgın ve paraziter hastalıklardan korunmasını sa lamak, bula ıcı hastalıkların yurt çapında yayılmasını önlemek amacıyla il çapında plan, program ve projeler hazırlamak, uygulamak, denetlemek,

ı) İ dahilinde çözümlenemeyen hastalık, te his ve tedavi problemlerini ilgili ara tırma merkezlerine ve Bakanlı ına intikal ettirmek, ara tırma ve te his sonuçlarına göre gerekli tedbirleri almak ,

j) Sun'i tohumlama hizmetlerini yürütmek ve soy kütü ü sisteminin yurt çapında yaygınla tırılması için il bazında gerekli çalı malar yapmak,

k) Bakanlı ına ba lı hayvan sa lı ı ile ilgili hastane, klinik vb. merkezleri yönetmek; özel sektörece kurulacak bu çe it tesislerin Bakanlıkça belirlenecek esaslara göre izin vermek ve kurulmu olanları denetlemek

l) Özel sektörece kurulacak sun'i tohumlama istasyonları ve damızlık yeti tirme i letmelerine bakanlıkça belirlenecek esaslara göre izin vermek ve denetlemek,

m) İ dahilinde uygulanan entegre ve münferit tarım ve kırsal kalkınma projelerinin gerektirdiği hizmetleri yapmak, yeni yapılacak projelerin ön etüt ve envanter çalışmalarını yürütmek,

n) Projeye dayalı olarak kurulacak işletmelere ait kredi taleplerini inceleyerek uygun olanların gerekli proje ve çiftlik geliştirme projelerini hazırlamak,

o) İ dahilindeki bitki ve hayvan hastalıkları ile ilgili karantina hizmetlerini yürütmek, resmi ve özel mezbaha ve kombinaları sağlık yönünden denetlemek, ildeki damızlık boğa, koç, teke ve aygırların sağlık kontrollerini yapmak, uygun olmayanları enemek,

p) İ dahilinde bitkilere zarar veren hastalık, zararlı ve yabancı otların tesbitini yapmak ve koruma programlarını hazırlamak, onaylanmış programların uygulanmasını sağlamak,

r) İ dahilinde faaliyette bulunan ilaç bayileri ile ilaçlama yapan özel ve tüzel kişilerin kontrolünü yapmak, gıda ve yem stokları, gıda ve konularını ilgilendiren etüt ve envanterleri hazırlamak, ruhsatlı yem fabrikalarını asgari teknik ve sağlık şartları bakımından denetlemek, gıda ve yem sanayileri ürünlerinin belirlenmiş esaslara uygunluğunu denetlemek,

s) Su ürünleri ile ilgili araştırmalar yapmak ve her türlü teknik ve koruma tedbirlerinin alınmasını, üretim alanlarının kiralanmasını ve işletilmesini ve verimlerinin artırılmasını sağlamak, su kaynaklarının kirletilmesini önleyecek ve su ürünlerini zarardan koruyacak tedbirleri almak ve aldırarak,

t) Tarım arazisinde ekili, dikili ve mera gibi bitki alanlarının ve bunların ürünlerinin tahmin ve tahminatsız çiftçi mallarının korunmasını ve tabii afetlerden zarar gören çiftçilere özel kanunlara göre yardım yapılmasını sağlamak için ilgili kuruluşlarla işbirliği yapmak ve çalışmalara yardımcı olmak,

u) Projeler çerçevesinde köylerde istihdam imkanlarını artırmak amacıyla el sanatlarının geliştirilmesini, yayılmasını ve tanıtılmasını sağlayıcı ve mamüllerin pazarlanmasını kolaylaştıran tedbirler almak,

v) Çiftçilerin tekelatlanması ve kooperatifçiliği teşvik etmek bu amaçla etüt ve projeler hazırlamak, kooperatiflerin kurulması için teknik ve yetkisi dahilinde mali yardımda bulunmak ve denetlemek,

w) Örnek çiftçi yetiştirme gayesiyle çiftçi çocukları ve gençleri için eğitim programları ve projeleri uygulamak,

y) Özel kanunlarla verilen görevlerle Bakanlık ve Vali tarafından verilecek benzeri görevleri yapmak.

B. Te kilat Yapısı

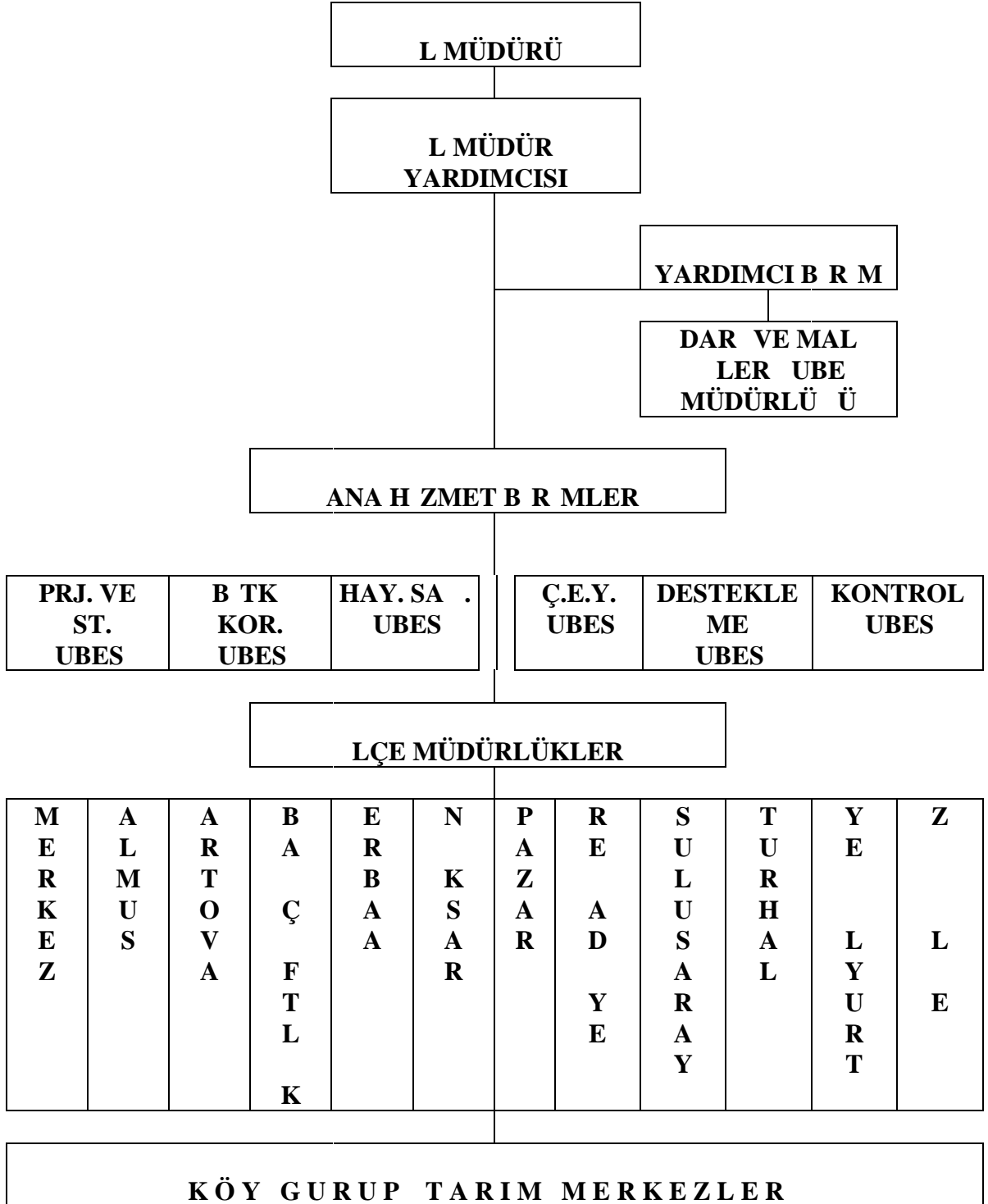

C. Kadro ve personel durumu

I Müdürlü ünün ubeler Üzerinden Personel Da ılımı

UBELER	d.ve Mali 1 ubesi	Proje ve st. ubesi	Bitki Kor. ubesi	Hayvan Sa lı ı ubesi	Çiftçi E t. Ve Yay. b.	Destek- leme ubesi	Kontrol ubesi	TOPLAM
I Müdürü	1							1
I Md.Yard.	1							1
ube Md.	1	1	1	-	1	1	1	6
Mühendis	1	8	6	-	12	5	6	38
Veteriner	-	1	-	3	-	-	-	4
Tekniker	-	1	-	-	3	-	-	4
Teknisyen	5	16	13	-	27	22	11	94
Vet.S.Tek.	-	3	-	5	-	-	-	8
ef	3	-	-	-	-	-	-	3
Aynı Saym.	1	-	-	-	-	-	-	1
Daktilograf	2	-	-	1	-	-	-	3
Memur	7	-	-	-	-	-	-	7
Tek.Yard.	1	-	-	-	-	-	-	1
oför	15	-	-	-	-	-	-	15
Bekçi	2	-	1	-	-	-	-	3
çi	13	-	-	-	-	-	-	13
Laborant	-	-	-	-	-	-	1	1
G.Gör.Müh	-	-	-	-	-	2	1	3
Sant. Mem.	1	-	-	-	-	-	-	1
Siv.Sav. Uz	1	-	-	-	-	-	-	1
Ambar Me.	1	-	-	-	-	-	-	1
Geçici çi	42	-	-	-	-	-	-	42
TOPLAM	98	30	21	9	43	30	20	251

İçer Müdürlikleri Personel Durumu

LÇELER	A L M U S	A R T O V A	B A Ç F T L K	E R B A A	N K S A R	P A Z A R	R E A D Y E	S U L U S A R A Y	T U R H A L	Y E L Y U R T	Z L E
İçer Müdürü	1	1	1	1	1	1	1	1	1	1	1
Mühendis	-	1	1	3	4	1	2	-	3	-	3
Veteriner	1	1	-	2	4	1	1	1	1	1	1
Tekniker	-	-	-	4	-	-	2	-	1	-	2
Teknisyen	7	7	1	34	34	11	4	3	22	4	34
Vet. S. Teknikeri	-	-	-	-	-	-	-	-	1	-	-
Vet. S. Teknisyeni	3	3	1	4	12	2	4	2	5	3	5
Daktilograf	-	-	-	-	2	1	-	-	-	-	-
Laborant	-	-	-	1	-	-	-	-	-	-	-
Memur	1	-	1	3	4	-	-	-	3	-	-
Veri Hazır.Kont l.	-	-	-	-	1	-	-	-	-	-	-
Tek.Yard.	-	1	-	-	1	-	-	-	-	-	-
oför	2	2	-	1	2	2	4	1	5	2	3
çi	2	1	1	4	2	-	2	-	2	3	5
Bekçi	-	-	-	-	-	1	-	-	-	-	-
Amb.Mem	-	-	-	1	-	-	-	-	1	-	-
Hizmetli	-	-	-	-	-	-	-	-	-	-	1
TOPLAM	17	17	6	58	67	20	20	8	45	14	55

D. Bina, lojman ve di er sosyal - yardımcı tesisler durumu

KURULU UN ADI	H ZMET B NASI		LOJMAN	M SAF R HANE	ATÖLYE	TOPLAN . SALONU	K.G.T.M. B NASI	TOHUM TEM Z. EVLER
	KEND MÜLKÜ	K RA						
I Müdürlü ü	*	-	12	1	1	1	2	3
Almus İçe Müdürlü ü	*	-	3	-	-	-	2	-
Artova “ “	-	*	-	-	-	-	-	2
Ba çiftlik “ “	-	*	-	-	-	-	-	-
Erbaa “ “	*	-	-	-	-	-	3	2
Niksar “ “	*	-	-	-	-	-	-	2
Pazar “ “	-	*	-	-	-	-	-	-
Re adiyeye “ “	*	-	3	-	-	-	-	1
Sulusaray “ “	-	*	-	-	-	-	-	1
Turhal “ “	-	*	-	-	-	-	1	2
Ye ilyurt “ “	-	*	-	-	-	-	-	1
Zile “ “	*	-	-	-	-	-	2	5

E. Araç Makina Parkı Ve Teçhizatı (1 ve İçe Müdürlükleri Mevcutları)

S.NO	C NS	M KTARI	B R M
1.	Binek Oto	32	Adet
2.	Arazisiz Pıkap	14	Adet
3.	Arazili Pıkap	9	Adet
4.	Arazili Jip	5	Adet
5.	Minibüs	1	Adet
6.	Kamyon	2	Adet
7.	Traktör	2	Adet
8.	Motosiklet	79	Adet
Döner Sermaye			
1.	Bal Süzme Makinesi	1	Adet
2.	Merdane	2	Adet
3.	Selektör	11	Adet
4.	Sedde Aleti	2	Adet
5.	Tesviye Aleti	1	Adet
6.	Tırmık	1	Adet
7.	Tekerlek Çizer	1	Adet
8.	Pulluk (Kanal Açma)	3	Adet
9.	Pulluk	3	Adet
10.	Disk Barder	2	Adet
11.	Çapalister	3	Adet
12.	Pulluk (3 Soklu)	1	Adet
13.	Supsailer (Dip Kazan)	3	Adet
14.	Kültivatör	1	Adet
15.	Toprak Burgusu	1	Adet
Genel Bütçe			
1.	Selektör	2	Adet
2.	Mibzer	2	Adet
3.	Pulluk	2	Adet
4.	Kültivatör	1	Adet
5.	Tesviye Aleti	2	Adet
6.	Toprak Burgusu	1	Adet
7.	Sedde Aleti	2	Adet
8.	Mısır Daneleme Makinesi	2	Adet
9.	Bakla Mibzeri	7	Adet

10.	Çayır Biçme Makinesi	1	Adet
11.	Mısır Silaj Makinesi	8	Adet
I Özel dare + Sosyal Yardımla ma Vakıflarınca Alınan			
1.	Silaj Makinesi	11	Adet
2.	Mibzer	17	Adet
3.	Ot Silaj Makinesi	1	Adet
4.	Selektör	2	Adet
5.	4 Tekerlekli Römork	1	Adet

2. 1999 YILINDA YAPILAN BA LICA ÇALI MALAR VE YATIRIM FAAL YETLER

PROJE SAH B : Tarım 1 Müdürlü ü
PROJEN N ADI : **Bitkisel Üretimi Geli tirme Projesi**
KARAKTER ST : Adet
BA LAMA VE B T TAR H : 1999-1999
PROJE TUTARI TOPLAMI : 200.000.000.-TL.
BUGÜNE KADAR YAPILAN :
TAHM N HARCAMA TOPLAMI : 0.-TL.
1999 YILI YATIRIM :
ÖDENE TOPLAMI : 200.000.000.-TL.
1999 YILI ÇER S NDE YAPILAN :
HARCAMA TOPLAMI : 0.-TL.
PROJEN N DURUMU : Selektör evi onarımı, ödenek yetersizli i nedeniyle gerçekte tirilememi tir.

PROJE SAH B : Tarım 1 Müdürlü ü
PROJEN N ADI : **II. Ürün Ara tırma ve Yayım Projesi**
KARAKTER ST : Dekar
BA LAMA VE B T TAR H : 1999-1999
PROJE TUTARI TOPLAMI : 1.000.000.000.-TL.
BUGÜNE KADAR YAPILAN :
TAHM N HARCAMA TOPLAMI : 797.000.000.-TL.
1999 YILI YATIRIM :
ÖDENE TOPLAMI : 1.000.000.000.-TL.
1999 YILI ÇER S NDE YAPILAN :
HARCAMA TOPLAMI : 797.000.000.-TL.
PROJEN N DURUMU :
5 176 Dekar Mısır Üretimi,
1 540 Dekar Kuru Fasülye Üretimi,
0 Dekar Ayçiçe i Üretimi,
1 000 Dekar Macar Fi i Üretimi Gerçekte tirilmi tir.

PROJE SAH B : Tarım 1 Müdürlü ü
PROJEN N ADI : **Dı Kay. Hayvancılık Projesi**
KARAKTER ST : letme

BA LAMA VE B T TAR H	:	1999-1999
PROJE TUTARI TOPLAMI	:	410.000.000.-TL
BUGÜNE KADAR YAPILAN	:	
TAHMİN HARCAMA TOPLAMI	:	318.000.000.-TL
1999 YILI YATIRIM	:	
ÖDENE TOPLAMI	:	410.000.000.-TL
1999 YILI ÇER S NDE YAPILAN	:	
HARCAMA TOPLAMI	:	318.000.000.-TL
PROJENİN DURUMU	:	
		140 letme thal Hay.Kur. l.Aylık Kayıt ve Kontrol edilmi tir.

PROJE SAH B	:	Tarım l Müdürlü ü
PROJENİN ADI	:	II. Tarımsal Yay. ve Uyg. Ara tırma Projesi
KARAKTER ST	:	Dekar, Adet, Ton, Kadın, Konu, Çiftçi
BA LAMA VE B T TAR H	:	1999-1999
PROJE TUTARI TOPLAMI	:	2.500.000.000.-TL.
BUGÜNE KADAR YAPILAN	:	
TAHMİN HARCAMA TOPLAMI	:	2.067.000.000.-TL.
1999 YILI YATIRIM	:	
ÖDENE TOPLAMI	:	2.500.000.000.-TL.
1999 YILI ÇER S NDE YAPILAN	:	
HARCAMA TOPLAMI	:	2.067.000.000.-TL.
PROJENİN DURUMU	:	

13 400 Dekar	Hububat Üretimi,
53 087 Dekar	Mısır Üretimi,
1 100 Dekar	Kuru Fasülye Üretimi,
5 835 Dekar	Çeltik Üretimi,
4 700 Dekar	Ba Bahçe Tesisi,
2 100 Adet	Yabani A aç A ılaması,
2 139 Ton	Tohum Temizleme,
949 Kadın	Kadın Çiftçi E itimi Plot Proje Çalı maları Gerçekle tirilmi tir.
	Çiftçi E itim Çalı maları kapsamında;
Demonstrasyonlar	12 lçe 385 Ad. 531 Çift.
Çiftçi Toplantıları	12 lçe 490 Ad. 9239 Çift
Çiftçi artlarında Yapılan Denemeler	2 lçe 2 Ad.
Sergi ve Te vik Müsabakaları	3 lçe 3 Ad. 2734 Çift.
Tarla Günleri	12 lçe 82 Ad. 2400 Çift.
Kooperatifçilik Çiftçi Kursları	2 lçe 4 Ad. 125 Çift.
Ev Ekonomisi Çiftçi Kursları	6 lçe 18 Ad. 274 Çift.
Di er Çiftçi Kursları	12 lçe 88 Ad. 1566 Çift.
Hizmetiçi e itim	4 Adet 124 Teknik eleman
Üretilen Kitle Yayın Vasıtaları	6663 Ad.Bas. yayın 460 dak. Görüntülü

yayın gerçekte tirilmi tir.

PROJE SAH B	:	Tarım l Müdürlü ü
PROJENİN ADI	:	Hayvancılı ı Geli tirme Projesi
KARAKTER ST	:	Adet, Ba ,Doz
BA LAMA VE B T TAR H	:	1999-1999
PROJE TUTARI TOPLAMI	:	2.000.000.000.-TL
BUGÜNE KADAR YAPILAN	:	

TAHMİN HARCAMA TOPLAMI	1.552.000.000.-TL
1999 YILI YATIRIM	:
ÖDENE TOPLAMI	2.000.000.000.-TL.
1999 YILI ÇERŞİNDE YAPILAN	:
HARCAMA TOPLAMI	1.552.000.000.-TL
PROJENİN DURUMU	:

70 Adet	Ana Arı Daıtımı
3 666 Adet	Hindi Palazı,
17 937 Adet	Civciv Daıtımı
3 141 Ba	Sıır Tabii Tohumlama,
11 518 Ba	Sıır Sun'ı Tohumlama,
14 875 Doz	Dondurulmu Sperma Alımı gerekle tirilmi tir.

PROJE SAHİBİ	:	Tarım İl Müdürlüğü
PROJENİN ADI	:	Çayır-Mer'a, Yem Bit. Ve Hay. Gelişim Projesi
KARAKTERİSTİKLERİ	:	Dekar, Ba, Ton
BALANSA VE BİTİRİLMİŞ TARİH	:	1999-1999
PROJE TUTARI TOPLAMI	:	2.280.000.000.-TL
BUGÜNE KADAR YAPILAN	:	
TAHMİN HARCAMA TOPLAMI	:	1.575.000.000.-TL
1999 YILI YATIRIM	:	
ÖDENE TOPLAMI	:	2.280.000.000.-TL
1999 YILI ÇERŞİNDE YAPILAN	:	
HARCAMA TOPLAMI	:	1.575.000.000.-TL
PROJENİN DURUMU	:	

50 Dekar	Çayır Mer'a Tesisi,
1 000 Dekar	Çayır-Mer'a Islahı,
1 010 Dekar	Yonca ekili i,
2 550 Dekar	Fi Ot ekili i,
839 Dekar	Macar Fi Ot ekili i,
780 Dekar	Silajlık Mısır ekili i,
2 Dekar	Sorgum-sudan otu ekili i
0 Dekar	Yem Pancarı Üretimi,
120 Ba	Süt ne i Bakım Besleme,
200 Ba	Tabii Tohumlama,
436 Ba	Sun'ı Tohumlama yapılmı tir.
3 131 Ton	Silaj yapılmı tir.

PROJE SAHİBİ	:	Tarım İl Müdürlüğü
PROJENİN ADI	:	Hayvan Hastalık Ve Zararlıları ile Mücadele
KARAKTERİSTİKLERİ	:	Ba, Adet
BALANSA VE BİTİRİLMİŞ TARİH	:	1999-1999
PROJE TUTARI TOPLAMI	:	7.875.000.000.-TL
BUGÜNE KADAR YAPILAN	:	
TAHMİN HARCAMA TOPLAMI	:	22.824.000.000.-TL
1999 YILI YATIRIM	:	
ÖDENE TOPLAMI	:	7.875.000.000.-TL
1999 YILI ÇERŞİNDE YAPILAN	:	
HARCAMA TOPLAMI	:	22.824.000.000.-TL

PROJENİN DURUMU	:	
225 522 Ba	Büyük Başap A ılaması,	
939 Ba	Brucella Abortus Bang. Ergin A ılaması,	
80 Ba	Brucella Abortus Bang. Genç A ılaması,	
2 382 Ba	Anthrax A ılaması,	
2 105 Ba	Çiçek A ılaması,	
521 Adet	Kedi-Köpek Kuduz A ılaması,	
7 584 Adet	Kanatlı Newcastle A ılaması	
545 856 Ba	Muhtelif Hayvanda Sağlık Taraması yapılmı tır.	

PROJE SAHİBİ	:	Tarım İl Müdürlü ü
PROJENİN ADI	:	Su Ürün. Kirlili ğı Koruma Kontrol Hizmetleri
KARAKTERİSTİKLERİ	:	Adet
BALANSA VE BİTİRİŞ TARİHİ	:	1999-1999
PROJE TUTARI TOPLAMI	:	235.000.000.-TL
BUGÜNE KADAR YAPILAN	:	
TAHMİNİ HARCAMA TOPLAMI	:	235.000.000.-TL
1999 YILI YATIRIM	:	
ÖDENEĞİ TOPLAMI	:	235.000.000.-TL
1999 YILI ÇERÇEVESİNDE YAPILAN	:	
HARCAMA TOPLAMI	:	235.000.000.-TL
PROJENİN DURUMU	:	
533 Adet	Su Ürünleri Koruma Kontrolü,	
205 Adet	Su Kirlili ği Denetim Çalışmaları gerçekleştirilmi tir.	

PROJE SAHİBİ	:	Tarım İl Müdürlü ü
PROJENİN ADI	:	Gıda Denetimini Geliştirme Projesi
KARAKTERİSTİKLERİ	:	Adet
BALANSA VE BİTİRİŞ TARİHİ	:	1999-1999
PROJE TUTARI TOPLAMI	:	1.320.000.000.-TL
BUGÜNE KADAR YAPILAN	:	
TAHMİNİ HARCAMA TOPLAMI	:	1.320.000.000.-TL
1999 YILI YATIRIM	:	
ÖDENEĞİ TOPLAMI	:	1.320.000.000.-TL
1999 YILI ÇERÇEVESİNDE YAPILAN	:	
HARCAMA TOPLAMI	:	1.320.000.000.-TL
PROJENİN DURUMU	:	
440 Adet	Denetçi E ğitimi ve Gıda İletme Kontrolü,	
236 Adet	Yem Fabrikası ve Yem Bayii Kontrolü yapılmı tır.	

PROJE SAHİBİ	:	Tarım İl Müdürlü ü
PROJENİN ADI	:	Kooperatif Sürvey Projesi
KARAKTERİSTİKLERİ	:	Adet
BALANSA VE BİTİRİŞ TARİHİ	:	1999-1999
PROJE TUTARI TOPLAMI	:	60.000.000.-TL

BUGÜNE KADAR YAPILAN	:	
TAHMİN HARCAMA TOPLAMI	:	17.000.000.-TL
1999 YILI YATIRIM	:	
ÖDENE TOPLAMI	:	60.000.000.-TL
1999 YILI ÇERŞİNDE YAPILAN	:	
HARCAMA TOPLAMI	:	17.000.000.-TL
PROJENİN DURUMU	:	5 Adet Kooperatif Sürveyi gerçekleştirildi.

PROJE SAHİBİ	:	Tarım İl Müdürlüğü
PROJENİN ADI	:	Bitki Hast. Ve Zarar. ile Mücadele Projesi
KARAKTERİSTİKLERİ	:	Ton,m ² ,Dekar, Kg, A. aç, Fidan
BALANCA VE BİTİRİŞ TARİHİ	:	1999-1999
PROJE TUTARI TOPLAMI	:	3.000.000.000.-TL
BUGÜNE KADAR YAPILAN	:	
TAHMİN HARCAMA TOPLAMI	:	5.000.000.000.-TL
1999 YILI YATIRIM	:	
ÖDENE TOPLAMI	:	3.000.000.000.-TL
1999 YILI ÇERŞİNDE YAPILAN	:	
HARCAMA TOPLAMI	:	5.000.000.000.-TL
PROJENİN DURUMU	:	

	Hububat Hastalık ve Zararlıları
14 548 ton	Sürme,
100 da	Diğerleri,
	Y.Baklagil Hastalık ve Zararlıları
500 ton	Nohut Antraknozu
11.584 da	Diğerleri
	Yem Bitkileri Zararlıları
370 da	Yonca Hortumlu Böceği
	Sanayii Bit. Hastalık ve Zararlıları
392 000 m ²	Tütün Mildiyözü (Fidelik)
400 000 m ²	Tütün Fideliklerinde Çökerten
11 600 Kg.	Ayçiçeği Mildiyözü
24 150 Dekar	Diğerleri
670 911 A. aç	Meyve Hastalık ve Zararlıları
375 000 Fidan	Diğerleri
2 550 Dekar	Fındık Hastalık ve Zararlıları
45 680 Dekar	Bağ Hastalık ve Zararlıları
128 696 Dekar	Sebze Hastalık ve Zararlıları
	Genel Zararlılar
0 Dekar	Çekirgeler (Devlet Yardımı)
57 500 Dekar	Tarla Fareleri
1 685 Adet	Yabani Domuz
600 A. aç	Süs Bit. Hastalık ve Zararlıları
765 522 Dekar	Yabancı Ot
	Ambar Zararlıları
21 Adet	laçlanacak Fabrika
52 Adet	laçlanacak Ambar
579 Adet	laçlanacak Ürün (Hububat)

753 Adet	laçlanacak Ürün (Baklagil)
100 Adet	Fumigasyon (Hububat)
1 370 Adet	Fumigasyon (Baklagil)
98 920 m ³	Fumigasyon Hacim
58 Ton	Fumigasyon Di erleri
	Tahmin Uyarı Çalı maları
200 A aç	Uygulama (2 stasyon)
50 000 A aç	Hitap Alanı
	Elma Entegre Mücadelesi
850 A aç	Uygulama (1 stasyon)
	eftali Entegre Mücadelesi
1 550 A aç	Uygulama (1 stasyon)
	Sürvey Pro ramları
5 900 Dekar	Çeltikte Beyaz Uç Nematodu
1 000 Dekar	Kök Ur Nematodu
2 200 Dekar	Ba Kanseri
265 Fidanlık	ç ve Dı Karantina Hizmetleri
76 Konu	E itim ve Yayım Çalı maları
120 Bayii	laç Alet Bayii Kontrolleri
132 Adet	Atölye ve Zirai Mücadele Aletleri bakımları yapıldı.

PROJE SAH B	: Tarım 1 Müdürlü ü
PROJEN N ADI	: Ta ıtların Kira Bakım Onar. İletme Gideri
KARAKTER ST	: Adet
BA LAMA VE B T TAR H	: 1999-1999
PROJE TUTARI TOPLAMI	: 21.459.000.000.-TL
BUGÜNE KADAR YAPILAN	:
TAHM N HARCAMA TOPLAMI	: 58.533.000.000.-TL
1999 YILI YATIRIM	:
ÖDENE TOPLAMI	: 21.459.000.000.-TL
1999 YILI ÇER S NDE YAPILAN	:
HARCAMA TOPLAMI	: 58.533.000.000.-TL
PROJEN N DURUMU	: Arızalanan ta ıtların bakım ve onarımı yapıldı

PROJE SAH B	: Tarım 1 Müd. ve Sos. Yard. Day. Vakıfları
PROJEN N ADI	: Yem Bitkileri Üretimini Geli tirme Projesi
KARAKTER ST	: Adet, Dekar, Ba , Ton/Gün, Kovan,
BA LAMA VE B T TAR H	: 1999-1999
PROJE TUTARI TOPLAMI	: 9.200.000.000.-TL
BUGÜNE KADAR YAPILAN	:
TAHM N HARCAMA TOPLAMI	: 2.535.000.000.-TL
1999 YILI YATIRIM	:
ÖDENE TOPLAMI	: 9.200.000.000.-TL
1999 YILI ÇER S NDE YAPILAN	:
HARCAMA TOPLAMI	: 2.535.000.000.-TL
PROJEN N DURUMU	:

2 Adet	Mısır Silaj Makına Alımı
1 Adet	Ot Silaj Makına Alımı
1 Adet	4 Tekerlekli Römork Alımı Gerçekle tirilmi tir.

PROJE SAH B	: Tarım 1 Müd. ve Sos. Yard. Day. Vakıfları
--------------------	---

PROJENİN ADI : **Fi Üretimini Geliştirme Projesi**
KARAKTERİSTİKLERİ : Dekar
BALAMAVEBİT TARİHİ : 1999-1999
PROJETUTARITOPLAMİ : 450.000.000.-TL
BUGÜNEKADARYAPILAN :
TAHMİN HARCAMA TOPLAMI : 450.000.000.-TL
1999 YILI YATIRIM :
ÖDENEK TOPLAMI : 450.000.000.-TL
1999 YILI ÇERŞENDE YAPILAN :
HARCAMA TOPLAMI : 450.000.000.-TL
PROJENİN DURUMU : 600 Dekar Fi Ekili i Gerçekleştirilmiştir.

PROJE SAHİBİ : Tarım İl Müd. Ve Sos. Yard. Day. Vakıfları
PROJENİN ADI : **Arpa Üretimini Geliştirme Projesi**
KARAKTERİSTİKLERİ : Dekar
BALAMAVEBİT TARİHİ : 1999-1999
PROJETUTARITOPLAMİ : 375.000.000.-TL
BUGÜNEKADARYAPILAN :
TAHMİN HARCAMA TOPLAMI : 375.000.000.-TL
1999 YILI YATIRIM :
ÖDENEK TOPLAMI : 375.000.000.-TL
1999 YILI ÇERŞENDE YAPILAN :
HARCAMA TOPLAMI : 375.000.000.-TL
PROJENİN DURUMU : 250 Dekar Arpa Ekili i Gerçekleştirilmiştir.

PROJE SAHİBİ : Tarım İl Müd. Ve Sos. Yard. Day. Vakıfları
PROJENİN ADI : **Plastik Örtülü Sera Tesisi Projesi**
KARAKTERİSTİKLERİ : Adet
BALAMAVEBİT TARİHİ : 1999-1999
PROJETUTARITOPLAMİ : 27.482.000.000.-TL
BUGÜNEKADARYAPILAN :
TAHMİN HARCAMA TOPLAMI : 7.612.000.000.-TL
1999 YILI YATIRIM :
ÖDENEK TOPLAMI : 27.482.000.000.-TL
1999 YILI ÇERŞENDE YAPILAN :
HARCAMA TOPLAMI : 7.612.000.000.-TL
PROJENİN DURUMU : 43 Adet Plastik Örtülü Sera Tesisi Etilmiştir.

PROJE SAHİBİ : Tarım İl Müd. Ve Sos. Yard. Day. Vakıfları
PROJENİN ADI : **Sırlık Domates Yetiştiriciliği Projesi**
KARAKTERİSTİKLERİ : Adet
BALAMAVEBİT TARİHİ : 1999-1999
PROJETUTARITOPLAMİ : 3.135.000.000.-TL
BUGÜNEKADARYAPILAN :
TAHMİN HARCAMA TOPLAMI : 3.135.000.000.-TL
1999 YILI YATIRIM :
ÖDENEK TOPLAMI : 3.135.000.000.-TL
1999 YILI ÇERŞENDE YAPILAN :
HARCAMA TOPLAMI : 3.135.000.000.-TL
PROJENİN DURUMU : 98 Paket Sırlık Domates Tohumu Dağıtılmıştır.

PROJE SAH B : Tarım 1 Müd. Ve Sos. Yard. Day. Vakıfları
PROJEN N ADI : **Vi ne Bahçesi Tes. ve Üret. Geli tirme Projesi**
KARAKTER ST : Dekar
BA LAMA VE B T TAR H : 1999-1999
PROJE TUTARI TOPLAMI : 22.132.000.000.-TL
BUGÜNE KADAR YAPILAN :
TAHM N HARCAMA TOPLAMI : 7.318.000.000.-TL
1999 YILI YATIRIM :
ÖDENE TOPLAMI : 22.132.000.000.-TL
1999 YILI ÇER S NDE YAPILAN :
HARCAMA TOPLAMI : 7.318.000.000.-TL
PROJEN N DURUMU : 729 Dekar Vi ne Bahçesi Tesis Ettirilmis tir.

PROJE SAH B : Tarım 1 Müd. Ve Sos. Yard. Day. Vakıfları
PROJEN N ADI : **Ceviz Bahçesi Tes. ve Üret. Geli tirme Projesi**
KARAKTER ST : Dekar
BA LAMA VE B T TAR H : 1999-1999
PROJE TUTARI TOPLAMI : 47.789.000.000.-TL
BUGÜNE KADAR YAPILAN :
TAHM N HARCAMA TOPLAMI : 3.250.000.000.-TL
1999 YILI YATIRIM :
ÖDENE TOPLAMI : 47.789.000.000.-TL
1999 YILI ÇER S NDE YAPILAN :
HARCAMA TOPLAMI : 3.250.000.000.-TL
PROJEN N DURUMU : 170 Dekar Ceviz Bahçesi Tesis Ettirilmis tir.

PROJE SAH B : Tarım 1 Müd. Ve Sos. Yard. Day. Vakıfları
PROJEN N ADI : **eftali Bahçesi Tes. ve Üret. Geli tirme Projesi**
KARAKTER ST : Dekar
BA LAMA VE B T TAR H : 1999-1999
PROJE TUTARI TOPLAMI : 4.675.000.000.-TL
BUGÜNE KADAR YAPILAN :
TAHM N HARCAMA TOPLAMI : 4.675.000.000.-TL
1999 YILI YATIRIM :
ÖDENE TOPLAMI : 4.675.000.000.-TL
1999 YILI ÇER S NDE YAPILAN :
HARCAMA TOPLAMI : 4.675.000.000.-TL
PROJEN N DURUMU : 300 Dekar eftali Bahçesi Tesis Ettirilmis tir.

PROJE SAH B : Tarım 1 Müd. Ve Sos. Yard. Day. Vakıfları
PROJEN N ADI : **Ba Üretimini Geli tirme Projesi**
KARAKTER ST : Dekar
BA LAMA VE B T TAR H : 1999-1999
PROJE TUTARI TOPLAMI : 10.500.000.000.-TL
BUGÜNE KADAR YAPILAN :
TAHM N HARCAMA TOPLAMI : 10.500.000.000.-TL
1999 YILI YATIRIM :
ÖDENE TOPLAMI : 10.500.000.000.-TL
1999 YILI ÇER S NDE YAPILAN : 10.500.000.000.-TL
HARCAMA TOPLAMI :
PROJEN N DURUMU : 100 Dekar Ba Tesis Ettirilmis tir.

PROJE SAH B : Tarım 1 Müd. Ve Sos. Yard. Day. Vakıfları
PROJEN N ADI : **Çilek Bahçesi Tesisi ve Üretimini Geli . Projesi**
KARAKTER ST : Dekar
BA LAMA VE B T TAR H : 1999-1999
PROJE TUTARI TOPLAMI : 4.882.000.000.-TL
BUGÜNE KADAR YAPILAN :
TAHM N HARCAMA TOPLAMI : 4.000.000.000.-TL
1999 YILI YATIRIM :
ÖDENE TOPLAMI : 4.882.000.000.-TL
1999 YILI ÇER S NDE YAPILAN :
HARCAMA TOPLAMI : 4.000.000.000.-TL
PROJEN N DURUMU : 20 Dekar Çilek Bahçesi Tesis Ettirilmi tir.

PROJE SAH B : Tarım 1 Müd. Ve Sos. Yard. Day. Vakıfları
PROJEN N ADI : **Süt Sı rrcılı ı Projesi**
KARAKTER ST : Ba
BA LAMA VE B T TAR H : 1999-1999
PROJE TUTARI TOPLAMI : 883.516.000.000.-TL
BUGÜNE KADAR YAPILAN :
TAHM N HARCAMA TOPLAMI : 114.570.000.000.-TL
1999 YILI YATIRIM :
ÖDENE TOPLAMI : 883.516.000.000.-TL
1999 YILI ÇER S NDE YAPILAN :
HARCAMA TOPLAMI : 114.570.000.000.-TL
PROJEN N DURUMU : 304 Ba Hayvan Alınarak Çiftçilere Da ıtılmı tır

PROJE SAH B : Tarım 1 Müd. Ve Sos. Yard. Day. Vakıfları
PROJEN N ADI : **Süt Toplama Merkezi Projesi**
KARAKTER ST : Ton/Gün
BA LAMA VE B T TAR H : 1999-1999
PROJE TUTARI TOPLAMI : 57.125.000.000.-TL
BUGÜNE KADAR YAPILAN :
TAHM N HARCAMA TOPLAMI : 6.200.000.000.-TL
1999 YILI YATIRIM :
ÖDENE TOPLAMI : 57.125.000.000.-TL
1999 YILI ÇER S NDE YAPILAN :
HARCAMA TOPLAMI : 6.200.000.000.-TL
PROJEN N DURUMU : 10 Ton/Gün Kapasiteli Tanker Alınmı tır.

PROJE SAH B : Tarım 1 Müd. Ve Sos. Yard. Day. Vakıfları
PROJEN N ADI : **Damızlık Bo a Alımı Projesi**
KARAKTER ST : Ba
BA LAMA VE B T TAR H : 1999-1999
PROJE TUTARI TOPLAMI : 4.325.000.000.-TL
BUGÜNE KADAR YAPILAN :
TAHM N HARCAMA TOPLAMI : 4.325.000.000.-TL
1999 YILI YATIRIM :
ÖDENE TOPLAMI : 4.325.000.000.-TL
1999 YILI ÇER S NDE YAPILAN :
HARCAMA TOPLAMI : 4.325.000.000.-TL
PROJEN N DURUMU : 12 Ba Damızlık Bo a Alınmı tır.

PROJE SAH B : Tarım İl Müd. Ve Sos. Yard. Day. Vakıfları
PROJENİN ADI : **Koyuncululuğu Geliştirme Projesi**
KARAKTERİSTİK : Ba
BASITLAMA VE BİTİRİLTİRİŞ : 1999-1999
PROJE TUTARI TOPLAMI : 166.745.000.000.-TL
BUGÜNE KADAR YAPILAN :
TAHMIN HARCAMA TOPLAMI : 22.745.000.000.-TL
1999 YILI YATIRIM :
ÖDENEK TOPLAMI : 166.745.000.000.-TL
1999 YILI ÇERÇİMEDE YAPILAN :
HARCAMA TOPLAMI : 22.745.000.000.-TL
PROJENİN DURUMU : 788 Ba Hayvan Alınımı tır.

PROJE SAH B : Tarım İl Müd. Ve Sos. Yard. Day. Vakıfları
PROJENİN ADI : **Damızlık Koç Projesi**
KARAKTERİSTİK : Ba
BASITLAMA VE BİTİRİLTİRİŞ : 1999-1999
PROJE TUTARI TOPLAMI : 11.860.000.000.-TL
BUGÜNE KADAR YAPILAN :
TAHMIN HARCAMA TOPLAMI : 0.-TL
1999 YILI YATIRIM :
ÖDENEK TOPLAMI : 11.860.000.000.-TL
1999 YILI ÇERÇİMEDE YAPILAN :
HARCAMA TOPLAMI : 0.-TL
PROJENİN DURUMU : Projeye Başlanmamış tır.
PROJE SAH B : Tarım İl Müd. Ve Sos. Yard. Day. Vakıfları

PROJENİN ADI : **Süt Keçisi Projesi**
KARAKTERİSTİK : Ba
BASITLAMA VE BİTİRİLTİRİŞ : 1999-1999
PROJE TUTARI TOPLAMI : 3.250.000.000.-TL
BUGÜNE KADAR YAPILAN :
TAHMIN HARCAMA TOPLAMI : 3.250.000.000.-TL
1999 YILI YATIRIM :
ÖDENEK TOPLAMI : 3.250.000.000.-TL
1999 YILI ÇERÇİMEDE YAPILAN :
HARCAMA TOPLAMI : 3.250.000.000.-TL
PROJENİN DURUMU : 80 Ba Süt Keçisi Alınımı tır.

PROJE SAH B : Tarım İl Müd. Ve Sos. Yard. Day. Vakıfları
PROJENİN ADI : **Arıcılık Projesi**
KARAKTERİSTİK : Kovan
BASITLAMA VE BİTİRİLTİRİŞ : 1999-1999
PROJE TUTARI TOPLAMI : 8.197.000.000.-TL
BUGÜNE KADAR YAPILAN :
TAHMIN HARCAMA TOPLAMI : 8.197.000.000.-TL
1999 YILI YATIRIM :
ÖDENEK TOPLAMI : 8.197.000.000.-TL
1999 YILI ÇERÇİMEDE YAPILAN :
HARCAMA TOPLAMI : 8.197.000.000.-TL
PROJENİN DURUMU : 240 Adet Kovan Dağıtımını Yapılmış tır.

PROJE SAH B : Tarım İl Müd. Ve Sos. Yard. Day. Vakıfları
PROJENİN ADI : **Alabalık Üretimini Geliştirme Projesi**
KARAKTERİSTİKLERİ : Ton
BALIK ÜRETİMİ VE BİTİM TARİHİ : 1999-1999
PROJE TUTARI TOPLAMI : 67.471.000.000.-TL
BUGÜNE KADAR YAPILAN :
TAHMINİ HARCAMA TOPLAMI : 0.-TL
1999 YILI YATIRIM :
ÖDENEK TOPLAMI : 67.471.000.000.-TL
1999 YILI ÇERÇEVESİNDE YAPILAN :
HARCAMA TOPLAMI : 0.-TL
PROJENİN DURUMU : Projeye Balanamamıdır.

PROJE SAH B : Tarım İl Müd. Ve İl Özel dairesi
PROJENİN ADI : **Yem Bitkileri Üretimini Geliştirme Projesi**
KARAKTERİSTİKLERİ : Dekar, Adet
BALIK ÜRETİMİ VE BİTİM TARİHİ : 1999-1999
PROJE TUTARI TOPLAMI : 20.250.000.000.-TL
BUGÜNE KADAR YAPILAN :
TAHMINİ HARCAMA TOPLAMI : 14.768.000.000.-TL
1999 YILI YATIRIM :
ÖDENEK TOPLAMI : 20.250.000.000.-TL
1999 YILI ÇERÇEVESİNDE YAPILAN :
HARCAMA TOPLAMI : 14.768.000.000.-TL
PROJENİN DURUMU :
 3.625 Dekar Silajlık Mısır Ekili i
 1.000 Dekar Yonca Ekili i Yapılmıştır.

PROJE SAH B : Tarım İl Müd. Ve İl Özel dairesi
PROJENİN ADI : **Kafeste Alabalık Üretimini Geliştirme Projesi**
KARAKTERİSTİKLERİ : Kafes
BALIK ÜRETİMİ VE BİTİM TARİHİ : 1999-1999
PROJE TUTARI TOPLAMI : 13.266.000.000.-TL
BUGÜNE KADAR YAPILAN :
TAHMINİ HARCAMA TOPLAMI : 0.-TL
1999 YILI YATIRIM :
ÖDENEK TOPLAMI : 0.-TL
1999 YILI ÇERÇEVESİNDE YAPILAN :
HARCAMA TOPLAMI : 0.-TL
PROJENİN DURUMU : Projeye Balanamamıdır.

PROJE SAH B : Tarım İl Müd. Ve İl Özel dairesi
PROJENİN ADI : **Vine Bahçesi Tesisi ve Üretimini Geliştirme Projesi**
KARAKTERİSTİKLERİ : Dekar
BALIK ÜRETİMİ VE BİTİM TARİHİ : 1999-1999
PROJE TUTARI TOPLAMI : 6.000.000.000.-TL

BUGÜNE KADAR YAPILAN	:	
TAHMİN HARCAMA TOPLAMI	:	0.-TL
1999 YILI YATIRIM	:	
ÖDENE TOPLAMI	:	0.-TL
1999 YILI ÇERŞİNDE YAPILAN	:	
HARCAMA TOPLAMI	:	0.-TL
PROJENİN DURUMU	:	Projeye Ba lanamamı tır.

PROJE SAHİBİ	:	Tarım İl Müd. ve İl Özel dairesi
PROJENİN ADI	:	Ceviz Bahçesi Tesisi ve Üretimini Geliştirme Projesi
KARAKTERİSTİKLERİ	:	Dekar
BALANAMA VE BİTİRİŞ TARİHİ	:	1999-1999
PROJE TUTARI TOPLAMI	:	10.000.000.000.-TL
BUGÜNE KADAR YAPILAN	:	
TAHMİN HARCAMA TOPLAMI	:	200.000.000.-TL
1999 YILI YATIRIM	:	
ÖDENE TOPLAMI	:	10.000.000.000.-TL
1999 YILI ÇERŞİNDE YAPILAN	:	
HARCAMA TOPLAMI	:	200.000.000.-TL
PROJENİN DURUMU	:	20 Dekar Ceviz Bahçesi Tesis Ettirilmiş tir.

PROJE SAHİBİ	:	Tarım İl Müd. ve İl Özel dairesi
PROJENİN ADI	:	Çilek Üretimini Geliştirme Projesi
KARAKTERİSTİKLERİ	:	Dekar
BALANAMA VE BİTİRİŞ TARİHİ	:	1999-1999
PROJE TUTARI TOPLAMI	:	4.000.000.000.-TL
BUGÜNE KADAR YAPILAN	:	
TAHMİN HARCAMA TOPLAMI	:	0.-TL
1999 YILI YATIRIM	:	
ÖDENE TOPLAMI	:	0.-TL
1999 YILI ÇERŞİNDE YAPILAN	:	
HARCAMA TOPLAMI	:	0.-TL
PROJENİN DURUMU	:	Projeye Ba lanamamı tır.

PROJE SAHİBİ	:	Tarım İl Müd. ve İl Özel dairesi
PROJENİN ADI	:	Sırnk Domates Yetiştiriciliği Projesi
KARAKTERİSTİKLERİ	:	Dekar
BALANAMA VE BİTİRİŞ TARİHİ	:	1999-1999
PROJE TUTARI TOPLAMI	:	25.000.000.000.-TL
BUGÜNE KADAR YAPILAN	:	
TAHMİN HARCAMA TOPLAMI	:	0.-TL
1999 YILI YATIRIM	:	
ÖDENE TOPLAMI	:	0.-TL
1999 YILI ÇERŞİNDE YAPILAN	:	
HARCAMA TOPLAMI	:	0.-TL
PROJENİN DURUMU	:	Projeye Ba lanamamı tır.

PROJE SAH B	: Tarım 1 Müd. ve 1 Özel daresi
PROJEN N ADI	: Fidanlık Sahası hate Projesi
KARAKTER ST	: Adet
BA LAMA VE B T TAR H	: 1999-1999
PROJE TUTARI TOPLAMI	: 391.000.000.-TL
BUGÜNE KADAR YAPILAN	:
TAHM N HARCAMA TOPLAMI	: 391.000.000.-TL
1999 YILI YATIRIM	:
ÖDENE TOPLAMI	: 391.000.000.-TL
1999 YILI ÇER S NDE YAPILAN	:
HARCAMA TOPLAMI	: 391.000.000.-TL
PROJEN N DURUMU	: 1 Adet Fidanlı ın hitesi Gerçekle tirilmi tir.
PROJE SAH B	: Tarım 1 Müd. ve 1 Özel daresi
PROJEN N ADI	: Domostratif Arazi Sahası hate Projesi
KARAKTER ST	: Adet
BA LAMA VE B T TAR H	: 1999-1999
PROJE TUTARI TOPLAMI	: 298.000.000.-TL
BUGÜNE KADAR YAPILAN	:
TAHM N HARCAMA TOPLAMI	: 298.000.000.-TL
1999 YILI YATIRIM	:
ÖDENE TOPLAMI	: 298.000.000.-TL
1999 YILI ÇER S NDE YAPILAN	:
HARCAMA TOPLAMI	: 298.000.000.-TL
PROJEN N DURUMU	: 1 Adet Domostratif Arazi Sahası hitesi Gerçekle tirilmi tir.
PROJE SAH B	: Tarım 1 Müd. ve 1 Özel daresi
PROJEN N ADI	: Köy Grup Tarım Merkezleri Bak. Ve Onarımı
KARAKTER ST	: Adet
BA LAMA VE B T TAR H	: 1999-1999
PROJE TUTARI TOPLAMI	: 12.489.000.000.-TL
BUGÜNE KADAR YAPILAN	:
TAHM N HARCAMA TOPLAMI	: 0.-TL
1999 YILI YATIRIM	:
ÖDENE TOPLAMI	: 0.-TL
1999 YILI ÇER S NDE YAPILAN	:
HARCAMA TOPLAMI	: 0.-TL
PROJEN N DURUMU	: Projeye Ba lanamamı tir.
PROJE SAH B	: Tarım 1 Müd. ve 1 Özel daresi
PROJEN N ADI	: Selektör Binaları Bakım ve Onarımı
KARAKTER ST	: Adet
BA LAMA VE B T TAR H	: 1999-1999
PROJE TUTARI TOPLAMI	: 9.920.000.000.-TL
BUGÜNE KADAR YAPILAN	:
TAHM N HARCAMA TOPLAMI	: 0.-TL
1999 YILI YATIRIM	:
ÖDENE TOPLAMI	: 0.-TL
1999 YILI ÇER S NDE YAPILAN	:
HARCAMA TOPLAMI	: 0.-TL
PROJEN N DURUMU	: Projeye Ba lanamamı tir.

PROJE SAH B	:	Tarım 1 Müd. ve 1 Özel daresi
PROJEN N ADI	:	Veteriner Klini i Yapımı
KARAKTER ST	:	Adet
BA LAMA VE B T TAR H	:	1999-1999
PROJE TUTARI TOPLAMI	:	2.599.000.000.-TL
BUGÜNE KADAR YAPILAN	:	
TAHM N HARCAMA TOPLAMI	:	0.-TL
1999 YILI YATIRIM	:	
ÖDENE TOPLAMI	:	0.-TL
1999 YILI ÇER S NDE YAPILAN	:	
HARCAMA TOPLAMI	:	0.-TL
PROJEN N DURUMU	:	Projeye Ba lanamamı tır.
PROJE SAH B	:	Tarım 1 Müd. ve 1 Özel daresi
PROJEN N ADI	:	Bo a Barınaklarının Bakım ve Onarımı
KARAKTER ST	:	Adet
BA LAMA VE B T TAR H	:	1999-1999
PROJE TUTARI TOPLAMI	:	5.950.000.000.-TL
BUGÜNE KADAR YAPILAN	:	
TAHM N HARCAMA TOPLAMI	:	0.-TL
1999 YILI YATIRIM	:	
ÖDENE TOPLAMI	:	0.-TL
1999 YILI ÇER S NDE YAPILAN	:	
HARCAMA TOPLAMI	:	0.-TL
PROJEN N DURUMU	:	Projeye Ba lanamamı tır.
PROJE SAH B	:	Tarım 1 Müd. ve 1 Özel daresi
PROJEN N ADI	:	Sun'i Tohumlama Dura ı Yapımı
KARAKTER ST	:	Adet
BA LAMA VE B T TAR H	:	1999-1999
PROJE TUTARI TOPLAMI	:	1.000.000.000.-TL
BUGÜNE KADAR YAPILAN	:	
TAHM N HARCAMA TOPLAMI	:	0.-TL
1999 YILI YATIRIM	:	
ÖDENE TOPLAMI	:	0.-TL
1999 YILI ÇER S NDE YAPILAN	:	
HARCAMA TOPLAMI	:	0.-TL
PROJEN N DURUMU	:	Projeye Ba lanamamı tır.
PROJE SAH B	:	Tarım 1 Müd. ve 1 Özel daresi
PROJEN N ADI	:	Hububat Tohumlu u Temizleme Projesi
KARAKTER ST	:	Adet
BA LAMA VE B T TAR H	:	1999-1999
PROJE TUTARI TOPLAMI	:	2.000.000.000.-TL
BUGÜNE KADAR YAPILAN	:	
TAHM N HARCAMA TOPLAMI	:	0.-TL
1999 YILI YATIRIM	:	
ÖDENE TOPLAMI	:	0.-TL
1999 YILI ÇER S NDE YAPILAN	:	
HARCAMA TOPLAMI	:	0.-TL
PROJEN N DURUMU	:	Projeye Ba lanamamı tır.

PROJE SAH B	: Tarım 1 Müd. ve 1 Özel dairesi
PROJEN N ADI	: Elma ve eftalide Entegre Mücadele Projesi
KARAKTER ST	: Adet
BA LAMA VE B T TAR H	: 1999-1999
PROJE TUTARI TOPLAMI	: 2.200.000.000.-TL
BUGÜNE KADAR YAPILAN	:
TAHM N HARCAMA TOPLAMI	: 2.473.000.000.-TL
1999 YILI YATIRIM	:
ÖDENE TOPLAMI	: 2.200.000.000.-TL
1999 YILI ÇER S NDE YAPILAN	:
HARCAMA TOPLAMI	: 2.473.000.000.-TL
PROJEN N DURUMU	: 1 Adet Mini Metos Cihazı Alınarak Tahmin Uyarı Çalı malarına Ba lanamamı tır.

PROJE SAH B	: Tarım 1 Müd. ve 1 Özel dairesi
PROJEN N ADI	: Kırsal Kesim Kadın Çiftçi E itim Pilot Projesi
KARAKTER ST	: Adet
BA LAMA VE B T TAR H	: 1999-1999
PROJE TUTARI TOPLAMI	: 300.000.000.-TL
BUGÜNE KADAR YAPILAN	:
TAHM N HARCAMA TOPLAMI	: 300.000.000.-TL
1999 YILI YATIRIM	:
ÖDENE TOPLAMI	: 300.000.000.-TL
1999 YILI ÇER S NDE YAPILAN	:
HARCAMA TOPLAMI	: 300.000.000.-TL
PROJEN N DURUMU	: 920 Lt. Akaryakıt Alınarak Kadın Çiftçilerimiz için Antalya'daki Seralara Gezi Düzenlenmi tır.

**1999 YILINDA L ÖZEL DARES NDE ALINAN MALZEME VE
GERÇEKLE T R LEN PROJELER**

PROJE VEYA MALZEME ADI		M KTARI		TUTARI (TL)
YEM B TK LER ÜRT.GEL.PROJES				
	Silajlık Mısır Tohumu Alımı	14.500	Kg.	9.500.000.000.-
	Yonca Tohumu Alımı	3.000	Kg.	5.268.000.000.-
CEV Z BAH. TES S VE ÜRT. GEL . PROJES				
	Ceviz Fidanı Alımı	200	Adet	200.000.000.-
F DANLIK SAHASI HATE PROJES				
	hate Malzemesi	Muh	Adet	391.000.000.-
DEMONSTRAT F ARAZ SAHASI HATE PRJ.				
	hate Malzemesi	Muh	Adet	298.000.000.-

ELMA VE EFTAL DE ENTEGRE MÜC. PRJ.				
	Mini Metos Cihazı	1	Adet	2.473.000.000.-
KIRSAL KESİM KADIN ÇİFTLİK TİM PROJESİ				
	Akaryakıt Alımı	920	Litre	300.000.000.-
			T O P L A M	18.430.000.000.-

1999 YILINDA SOS. YAR. VE DAY. VAKIFLARINDAN ALINAN MALZEME VE GERÇEKLEŞTİRİLEN PROJELER (İl Müdürlüğü ve İlçe Müdürlükleri emali)

PROJE VEYA MALZEME ADI	MİKTARI		TUTARI (TL)	
YEM BİTKİLER ÜRETİM GELİTİRME PROJESİ				
	Mısır Silaj Makinası Alımı	2	Adet	1.205.000.000.-
	Ot Silaj Makinası Alımı	1	Adet	530.000.000.-
	4 Tekerli Römork Alımı	1	Adet	800.000.000.-
FİĞ ÜRETİMİN GELİTİRME PROJESİ		9000	Kg.	450.000.000.-
ARPA ÜRETİMİN GELİTİRME PROJESİ		5000	Kg.	375.000.000.-
PLASTİK ÖRTÜLÜ SERA TESİSİ		43	Adet	7.612.000.000.-
SIRIK DOMATES YETİLTİRİLMİŞ PROJESİ		98	Paket	3.135.000.000.-
VİNE BAĞ. TES. VE ÜRETİM GELİTİRME PROJESİ		29.160	Fidan	7.318.000.000.-
CEVİZ BAĞ. TES. VE ÜRETİM GELİTİRME PROJESİ		1.700	Fidan	3.250.000.000.-
EFTAL BAĞ. TES. VE ÜRETİM GELİTİRME PROJESİ		12.000	Fidan	4.675.000.000.-
BAĞ ÜRETİMİN GELİTİRME PROJESİ		1.700	Fidan	10.500.000.000.-
ÇİLEK ÜRETİMİN GELİTİRME PROJESİ		100.000	Fide	4.000.000.000.-
SÜT SİRCİLİ İÇİ PROJESİ		304	Ba	114.570.000.000.-
SÜT TOPLAMA MERKEZİ PROJESİ		10	Ton/gün	6.200.000.000.-
DAMIZLIK BOĞA ALIMI		12	Ba	4.325.000.000.-
KOYUNCULUĞU GELİTİRME PROJESİ		788	Ba	22.745.000.000.-
SÜT KEÇİSİ PROJESİ		80	Ba	3.250.000.000.-
			T O P L A M	203.137.000.000.-

1999 YILINDA KÖYLERE HİZMET GÖTÜRME BİRLİKLERİNDEN ALINAN MALZEME VE GERÇEKLEŞTİRİLEN PROJELER

PROJE VEYA MALZEME ADI	MİKTARI	TUTARI (TL)
SÜT TOPLAMA MERKEZ PROJESİ	6 Ton/gün	12.000.000.000.-
T O P L A M		12.000.000.000.-

4342 SAYILI MER'A KANUNU ÇALI MALARI

28.02.1998 tarihinde yürürlüğe giren 4342 sayılı Mera Kanunu gereğince ilimizde Mera Komisyonu ve bu Komisyona bağlı olarak 6 ilçede teknik ekipler oluşturuldu.

Yapılan çalışmaları çerçevesinde Merkez ilçede; Söngüt, Çökelliköyü, Kömeç, Akyurt ve Yeilyurt Köylerinde, Readiye ilçesinde; Çamlıkaya ve Umurca Köylerinde, Niksar ilçesinde; Kaıkçı, Gerit, Alçakbel Köylerinde, Zile ilçesinde; Ayvalı ve Çayırolu Köylerinde, Turhal ilçesinde; Dökmetepe köyünde Tesbit ve Tahdit çalışmaları tamamlandı. Merkez İlçe Söngüt, Kömeç Köylerinde, Turhal İlçesi Dökmetepe Köyünde, Readiye İlçesi Çamlıkaya Köyünde Tahsis çalışmaları bitmiştir. Erbaa ilçesinde alet-ekipman yetersizliği nedeniyle herhangi bir çalışma gerçekleştirilememiştir, 1999 yılının son aylarında alet-ekipman donanımı tamamlandı ve 2000 yılı itibarıyla çalışmalara başlanılacaktır.

Tahsis biten Söngüt, Kömeç, Dökmetepe ve Çamlıkaya köylerinde hayvancılığın geliştirilmesi için Mer'a Islahı ve Amenejman planlarının yanı sıra ihtiyaç duyulan kaba yem karışılması için "**Yem Bitkisi Ekilmesi Ve Üretimini Geliştirme Projeleri**" yapılmış olup, uygulanmaya başlanacaktır.

Bakanlığımız tarafından ilimizde 10 İlde Mer'a Kanunu Çalışmalarını yürüten komisyon ve teknik ekip üyelerinden 3'er adet Ziraat Mühendislerinin katılımlarıyla 20.05.1999 tarihinde Mer'a Yaz Okuluna başlanmıştır, 11.06.1999 tarihinde Mer'a Yaz Okulu sona ermiştir.

Bu eğitim çalışmalarının yanında Müdürlüğümüz tarafından 1999 yılında Kadastro Müdürlükleri, Zile, Erbaa, Readiye, Niksar ve Turhal ilçelerinin yanında Üniversitemiz öğrencilerine yönelik, ayrıca tahsis biten köylerde mer'a ıslahı amenejman planları ve yem

bitkisi üretimini geli tirilmesi ile birlikte Mer'a Yönetim Birliklerinin olu turulması ile ilgili Söngüt, Kömeç, Dökmetepe Köylerinde e itim çalı maları yapılmı , Re adiyeye İçesi Çamlıkaya Köyünde Mer'a Yönetim Birlikleri seçilerek göreve ba lamı lardır.

3. HT YAÇ VE SORUNLAR

A-MEVZUAT

1. Tabii afetlerden zarar gören çiftçilerin borçlarının ertelenmesi hakkındaki kararnamenin de i tirilmesinin yararlı olaca ı dü ünülmektedir.
2. Miras Hukuku arazilerin çok parçalılı ına neden olmaktadır, Medeni Kanunun mirasla ilgili maddelerinin de i tirilmesi gerekli görülmektedir.
3. 4081 sayılı ÇMK Kanunu güncelle tirilmelidir.
4. Tarım Sigortalıları Kanunu çıkartılarak, 2090 ve 5254 sayılı Kanunların uygulamadaki sıkıntıları nedeni ile kaldırılması uygun olacaktır.
5. Gayri faal kooperatiflerin kapatılabilmesi için mevzuat geli tirilmelidir.
6. Gıda Kontrol yönetmeli inde, Ziraat Mühendislerini de kapsayacak ekilde Kontrolör tanımı geni letilmelidir.
7. Gıdaya ili kin suçlarda 4128 sayılı yasadaki cezalar uygulanabilir hale getirilmelidir.
8. Ziraat Odaları Kanunu çıkarılmalı ve bu kanun etkinle tirilmelidir.
9. Sınır Ticareti (üreticiyi fiyatları dü üreterek zarara u rattı ı dikkate alınarak) disipline edilmelidir.

B-TARIMSAL G RD LER

1. Üretim artı ının ön artlarından olan Hibrit tohum kullanımını önündeki en büyük engel bu tohumların pahalılı ıdır. Tohum fiyatlarının yüksek olması kullanımı sınırlandırmaktadır.
2. T GEM üretimi tohumluklarda safiyet problemleri görülmektedir. İgili kurulu ça tohumluk üretiminde hassasiyet gösterilmesi gerekmektedir.
3. Tarımsal kredilerde kredi faizlerinin yüksek olması ve çiftçinin kefalet göstermesindeki yetersizli i kredi kullanımını sınırlandırmaktadır. Kredi kullanımında müteselsil kefalet sistemi yaygınla tırılmalıdır.
4. Tarımda sübvansiyon ve desteklemeler yetersizdir. Örne in süt te vik primi halen 5.000.-TL/Lt.dır.

5. Kaliteli damızlık materyal yetersizliği vardır.
6. Sun'i ve tabii tohumlamanın yaygınlaştırılması gerekmektedir.
7. Kaliteli kaba yem açığının kapatılabilmesi için yem bitkileri tohumlarına sağlanan destekleme genişletilmelidir.
8. Hayvancılığın geliştirilmesi ile ilgili proje bir an önce uygulamaya konulmalıdır.

C-ÖRGÜTLENME

1. Bitkisel üretim ve pazarlama problemlerinin aşılabilmesi için (Ör : Sebze Üreticileri, v.s.) çiftçi birliklerinin kurulmasına ihtiyaç duyulmaktadır. Bu nedenle Çiftçi Birlikleri Kanununun bir an önce çıkarılması gerekmektedir.
2. Tarımsal amaçlı sulama kooperatiflerinin faaliyet gösterdiği alanlarda (Kooperatifçiliğin gelişmesini engelleyen) sulama birliklerine müsaade edilmemelidir.
3. Ortak makine parkı kurulması desteklenmeli ve hayata geçirilmelidir.

D- DAR KONULAR

1. Tayin-Nakil Yönetmeliği ihtiyaçlara cevap verecek şekilde değiştirilmelidir.
2. Norm kadro belirlemeleri günün ihtiyaçlarına cevap verememektedir. Acilen yeniden ele alınmalıdır.
3. Bölge ili belirlemede olduğu gibi ilçelerde gruplandırılmalıdır.
4. Personel israfına sebebiyet veren uygulamalara son verilmelidir.
5. Atama tayin ve nakillerde daha önceleri olduğu gibi İl Müdürlerinin görüşü alınmalıdır.

E-TARIMSAL YAPI

1. Tarımın doğaya bağımlılıktan kurtarılması için tarla içi geliştirme hizmetleri (tesfiye, drenaj, v.s.) ve modern sulama sistemlerinin geliştirilmesi konusundaki yatırımlara ağırlık verilmelidir.
2. Arazi toplulaştırılması çalışmalarına hız verilmelidir.
3. Tarımsal nüfusun düşürülmesi aile işletmesine dönüşüm arazi miktarının artırılması ve optimum işletme kavramının yakalanması için gerekli çalışmalar yapılmalıdır.

F- İL MÜDÜRLÜK ÜMÜZÜN ÖNCELİK SORUNLARI

1. İlimizin Kırsal Kalkınma Projeleri kapsamına alınmasında zaruret vardır.
2. Tarımsal amaçlı kooperatifler kredilendirilmelidir.
 - Alpuğdere - SULUSARAY Süt inekleri dağıtıldı, işletme kredisi verilmedi.
 - Balıkesir - PAZAR Süt inekleri parasının yarısı geldi, inekler dağıtılmadı.
 - Çaylı - TURHAL Kredisi çıkmadı
 - Acıpinar - ZİLE “
 - Karayaka - ZİLE “
 - Ovacık - TOKAT “
 - ARTOVA “
 - Akmusa - ARTOVA “
 - Buzköy - NİKSAR “

- Yıldıztepe - Z LE “
- Güzelbeyli - Z LE “

3. Merkezi Bilgisayar a 1 (Tarım 1) sistemine i lerlik kazandırılması

4. Laboratuvar imkanlarının geli tirilmesine ihtiyaç duyulmaktadır.

- Gübrelerde bile imine uygun analizleri yapabilen sorumlu laboratuvar belirlenmesi, ayrıca piyasa kontrolü amaçlı gübre analizlerinin yaptırılabilmesi için Bakanlık bütçesinde açılan hesaba ödenek konulmalıdır.

- limizde ilaç katkı ve kalıntı analizleri yapabilecek bölgesel laboratuvar kurulması,
- 1 Kontrol laboratuvarının gıda ve yem kontrollerinde mikrobiyolojik analizlerin yapılabilir hale getirilmesi v.b.

5. Bitki hastalık ve zararlıları ile mücadele konusunda entegre mücadele kavramı çerçevesinde tahmin ve uyarı sistemini geli tirmek amacıyla gerekli alet-ekipman teminine a ırlık verilmelidir.

6. Salgın hastalıkların Ülke ekonomisine maliyetinin yüksekli i bilinmektedir. Bula mada en büyük etken oldu u bilinen hayvan hareketlerinin kontrolünde inançlı ve etkili bir irade sergilenmesi hedefe ula mada en önemli husus olarak görülmektedir.

7. Eleman ihtiyacı

- Su Ürünleri Mühendisi : 1 Adet
- Veteriner Hekim : 10 Adet
- Vet. Sa . Tek (Sun' i Tohumlama) : 11 Adet
- oför : 10 Adet
- ç i (Bo a Bakıcısı) : 8 Adet
- Memur - Daktilo : 10 Adet
- Bekçi : 5 Adet
- Hizmetli : 10 Adet
- Geçici ç i : 13 Adet

8. Alet Makine ihtiyacı

- Ot Silaj Makinası : 3 Adet
- Pinomatik Mibzer : 3 Adet
- Mısır Silaj Makinası : 10 Adet
- Sun' i Tohumlama Seti : 3 Takım
- Ses Yayın Cihazı : 1 Takım
- Foto raf Makinası : 2 Adet
- Jeneratör : 1 Adet
- 37 ekran Televizyon : 1 Adet
- Video ses kayıt görüntü cihazı : 1 Adet

9. Bina ihtiyacı

- Öncelikle sonradan lçe yapılan yerlerde idare binası ve istihdamı kolayla tırca ından lojman yapımı sa lanmalıdır.

- Çiftçi E itim ve Yayın çalı maları ile Personelin hizmet içi e itimlerinde kullanılmak üzere Merkez lçede bir **Toplantı Salonu** yapılması,

- limiz hayvan potansiyeli Ülke genelinde önemli bir yer i gal etmektedir. Merkez lçede veteriner klini i ve sun' i tohumlama stasyonu binası yapılması,

- Köy Grup Tarım Merkezi Binalarının Bakım ve Onarımlarının yapılması,
- Selektör Evlerinin Bakım ve Onarımlarının yapılması,
- Bo a Barınaklarının Bakım ve Onarımlarının yapılmasına ihtiyaç duyulmaktadır.

4. ÖNER LER

A. MEYVEC L K ve BA CILI IN GEL T R LMES

1. Meyve suyu sanayinin hammaddesi olan ve ilimizde pazar sıkıntısı olmayan ba ta vi ne, eftali ve elma ile birlikte kiraz, armut, ayva ve mu mula üretiminin geli tirilmesi, özellikle Zile, Artova, Ye ilyurt ve Sulusaray lçelerinde yapılacak ara tırma sonuçlarına göre kayısı yeti tiricili inin te vik edilmesi,
2. Ceviz yeti tiricili i için çok uygun olan ilimizde kapama ceviz bahçeleri kurularak ceviz yeti tiricili inin (pazar de eri olan standart ceviz çe itleriyle) te vik edilmesi,
3. limizde geni bir üretim alanı olmasına ra men, flokseradan büyük zarar gören ba cılıktaki yüksek telli sistemin te vik edilerek yöresel çe it olan narincenin geli tirilmesi,
4. Uygun ekolojiye sahip Niksar (Çamiçi), Ba çiflik ve Re adiyeye lçesi köylerinde çilek yeti tiricili inin geli tirilmesi,
5. Sanayiye uygun Ku burnu tipleri ile ku burnu üretiminin yaygınla tırılması,
6. Erbaa ve Niksar gibi ekolojisi uygun lçelerimizde kivi tarımının geli tirilmesi,
7. Salamura olarak yaygın bir ekilde de erlendirilen asma yapra mının hangi çe itlerden ve hangi tarz yeti tiricilikle elde edilece inin tesbiti,

B. SEBZE ÜRET M N N GEL T R LMES

1. limiz ekolojisinde yeti tirilebilen ve ekonomik önemi olan sebzelerin (Bamya, havuç, barbunya fasulye, bezelye ve sarmısak) yeti tiricili inin te vik edilmesi,
2. Sebze üretimimizin % 39' unu olu turan Domates'de hibrit tohum kullanılmasının yaygınla tırılarak (salça sanayinin talepleri de dikkate alınarak) üretiminin artırılması,
3. Örtü altı tarımının geli tirilmesi,
4. Tur uluk hıyar yeti tiricili inin te vik edilmesi,

C. TARLA ve YEM B TK LER ÜRET M N N GEL T R LMES

1. Yüksek rakımlı bölgelerde patates tohumlu u yeti tiricili inin te vik edilmesi,
2. Kaba yem aç ının kapatılması açısından 1. ve 2. Ürün silajlık mısır ekiminin yaygınla tırılması,
3. Yem bitkileri (yonca, korunga, fi ve yem algamı) üretiminin geli tirilmesi,
4. Yüksek verimli hububat çe itlerinin devreye sokulması,

D. HAYVANCILI IN GEL T R LMES

1. Damızlık düve yeti tiren i letmeler olu turularak damızlık talebinin buralardan kar ılanması,
2. Süt toplama merkezlerinin yaygınla tırılarak sütte pazar probleminin çözülmesi,
3. Damızlık sı ır yeti tiricileri birli inin kurularak hayvancılık i letmelerinin sorunlarına çözüm üretilmesi,
4. Salgın ve paraziter hastalıklarla etkili mücadele edilmesi,
5. Tabii ve sun'i tohumlama hizmetlerinin gerek özel sektör gerekse Devletçe hızla yaygınla tırılması,
6. limizde alabalık yeti tiricili inin te vik edilmesi ve su kaynaklarının de erlendirilmesi konusunda gerekli çalı maların yapılması.