



T.C.
TARIM VE KÖYLER
BAKANLIĞI
TOKAT İL MÜDÜRLÜĞÜ



2002 YILI ÇALIŞMALARI

Ç NDEK LER

		SAYFA NO
1.	L N GENEL TANITIMI	3
1.1.	Tarihi	3
1.2.	Co rafi Durum	3
1.3.	 dari Yapı Ve Nüfus	4
2.	KURULU UN GENEL TANIMI	5
2.1.	Görevleri	5
2.2.	Te kilat Yapısı	7
2.3.	Personel Durumu	8
2.4.	Bina, Lojman ve Di er Sosyal-Yardımcı Tesisler Durumu	8
2.5.	Araç-Makina Durumu	8
2.6.	Çe itli Kaynaklardan Tarıma Harcanan Miktarlar	9
2.7.	İ Müdürlü ü 2002 Yılı Yatırım Gerçekle meleri	9
3.	TARIMSAL YAPI VE ÜRET M	10
3.1.	Arazi Yapısı ve Da ılımı	10
3.2.	Tarım Alanlarının Da ılımı	10
3.2.1	Tarla Ürünleri Ekili Alanları ve Üretim Miktarları	10
3.2.2	Sebze Ürünleri Ekili Alanları ve Üretim Miktarları	11
3.2.3	Meyve Alanları ve Üretim Miktarları	11
3.3.	Hayvan Varlı ı	12
3.3.1	Hayvan Mevcutları	12
3.3.2	Hayvansal Üretim Miktarları	12
4.	L MÜDÜRLÜ Ü 2002 YILI ÇALI MALARI	13
4.1.	Bitkisel Üretimi Geli tirme Projeleri	13
4.2.	Bitki Sa lı ı	18
4.3.	Hayvancılı ı Geli tirme Projeleri	20
4.4.	Su Ürünlerini Geli tirme Projesi	21
4.5.	Hayvan Sa lı ı Çalı maları	21
4.6.	Tarımsal Desteklemeler	23
4.7.	Gıda-Çevre Kontrol ve Di er Hizmetler	25
4.8.	E itim ve Yayım Faaliyetleri	29
4.9.	Döner Sermaye lemesi Faaliyetleri	30
4.10.	Tokat Tarım Master Planı	30
5.	BA LI KURULU ÇALI MALARI	31
5.1.	Meyvecilik Üretme stasyonu Müdürlü ü	31
5.2.	İ Kontrol Labaratuvar Müdürlü ü	33
6.	YATIRIM PROJELER	34
6.1.	Genel Bütçe Yatırım Projeleri	34
6.2.	Tarım İ Müdürlü ü le İ Özelidaresince Ortakla a Yürütülen Projeler	39
6.3.	Tarım İ Müdürlü ü le SYD Vakıfları Ortakla a Yürütülen Projeler	48
6.4.	Tarım İ Müdürlü ü le KHG Birlikleri Ortakla a Yürütülen Projeler	55
7.	HT YAÇLAR VE SORUNLAR	56
8.	ÖNER LER	59

1. L N GENEL TANITIMI

1.1. TAR H

Önce M.Ö. 3000 yıllarından başlayarak 14 devlet ve birçok beyliğin ya da adı ya da egemen olduğu Yeşilirmak Havzası içinde yer almaktadır. Bu bölge sırasıyla Pontus Galatikus, Pontus Plemmiakus, Armonia Secunda adlarını taşımıştır. Tokat'ın en eski yerleşim yerinin Komana Pentika bugünkü Gümenek olduğu kesinlik kazanmıştır. Tokat'ın yazılı tarihinin Hititlerle başladığı kesin olsa da, eski Pontus ve bazen Kapadokya Devletleri topraklarından sayıldığı ve onlara bağlı olduğu hakkında tarihi belgeler mevcuttur. M.S. 34'de Komana Pontus Krallığı'nın Roma hakimiyetine girmesiyle bir Roma Eyaleti haline gelmiştir. M.S. 395'de Bölgemiz Bizans elinde kalmıştır. 1071 Malazgirt Zaferi ile Selçuklular Anadolu'yu fethederlerken Tokat Kalesi de Emir Danişment tarafından fethedilmiştir.



Tokat adının Togayitlere benzeyen Togut'tan alındığı, tarihçi Al-i Danişment eserlerinde Tokat isminin Tokiye, Dokiye, Tokiy'e ve nihayet Tokat haline geldiği, Evliya Çelebi ise Tokat Kalesi'nin Ama Lika kavminden efsanevi bir kahraman olan Dok-Ad'ın inşaat ettiğini ve isminin oradan geldiğini yazmıştır.

1.2. CO RAF DURUM

Tokat, Karadeniz Bölgesi'nin Orta Karadeniz Bölümü'nün iç kesiminde yer alır. Yüzölçümü 9.982 km² olup, Türkiye topraklarının % 1.3'ünü kaplar. 35° 27' - 37° 39' doğu boylamları ile 39° 52' - 40° 55' kuzey enlemleri arasında yer alır. Rakımı 623 m'dir.

Tokat il; ç Anadolu iklimi, ç-Doğu Anadolu iklimi, Karadeniz Ardi iklimi ve Orta Karadeniz iklimi arasında bir geçit özelliği gösterir. Uzun yıllar ortalamasına göre yıllık ortalama sıcaklık; en düşük 8.1 °C en fazla 14.2 °C'dir. Ocak ayı ortalama sıcaklığı -1.8 ile 6.0 °C, Temmuz ayı ortalama sıcaklığı ise 8.0 ile 23.6 °C arasındadır. Uzun yıllar ortalamasına göre ortalama yağış; 381.8 mm ile 586.2 mm arasındadır. Ortalama nispi nem; % 57 ile % 73 arasında değişmektedir. Yağışlar aylara göre farklılıklar göstermektedir.

Canik, Dönefe, Dumanlı, Asmalı, Tosak başlıca Dağlarıdır. Topçam, Muhat, Dumanlı, Selemen, Kızılcaören, Batmanta, Bozçalı, Buğulu ve Çamiçi önemli yaylarıdır.

Ovalar yüzölçümünün yaklaşık % 15.4'ünü kaplar. Kazova, Omala, Turhal, Erbaa, Niksar, Artova ve Zile Ovaları başlıca ovalardır.

Akarsuları; Yeşilirmağın kolları olan Tozanlı, Kelkit ve Çekerek Çayıdır. Zinav (Çukurgöl), Göllüköy ve Kazgözü başlıca gölleridir.

1.3. DAR YAPI VE NÜFUS

Tokat 1923 yılında kurulmuştur, Erbaa, Niksar, Readiye, Zile ilçeleri başlanmıştır, 1944 yılında Artova ve Turhal, 1954 yılında Almus, 1987 yılında Pazar ve Yeilyurt, 1990 yılında Sulusaray ve Baçiftlik ilçeleri kurulmuştur.

Tokat İlının Nüfus ve Yerleşim Özellikleri

İl Nüfus ve Vatandaşlık Müdürlüğü verilerine göre 2000 yılı ilçeler üzerinden toplam şehir ve köy nüfusları aşağıdaki tablolarda gösterilmiştir.

Kent Nüfusu	Köy Nüfusu	Toplam Nüfus	İlçe Sayısı	Belde/Belediye Sayısı	Köy Sayısı
401.762	426.265	828.027	12	77	609

İlçeler Üzerinden Toplam, Şehir ve Köy Nüfusları

İLÇE KODU	İLÇELER	KAMET EDİLEN YERE GÖRE NÜFUS				
		TOPLAM NÜFUS	ŞEHİR NÜFUSU	%	KÖY NÜFUSU	%
1	MERKEZ	174.700	113.100	64,7	61.600	35,3
2	ALMUS	43.470	6.197	14,3	37.273	85,7
3	ARTOVA	16.246	5.610	34,5	10.636	65,5
4	BACIFTLIK	13.321	5.971	44,8	7.350	55,2
5	ERBAA	100.586	45.595	45,3	54.991	54,7
6	NIKSAR	90.672	44.808	49,4	45.864	50,6
7	PAZAR	20.295	5.301	26,1	14.994	73,9
8	READIYE	101.900	16.389	16,1	85.511	83,9
9	SULUSARAY	11.202	4.160	37,1	7.042	62,9
10	TURHAL	130.985	95.536	72,9	35.449	27,1
11	YEILYURT	14.511	6.455	44,5	8.056	55,5
12	ZILE	110.139	52.640	47,8	57.499	52,2
	TOPLAM	828.027	401.762	48,52	426.265	51,48

Şehir ve Köy nüfusu oranlarına bakıldığında, Türkiye'de nüfusun % 59.01'i şehir ve ilçeler merkezlerinde, % 40.99'u köylerde yaşamaktadır. Tokat ilinde ise toplam nüfusun % 48.52'i şehir, % 51.48'si köy nüfusudur.

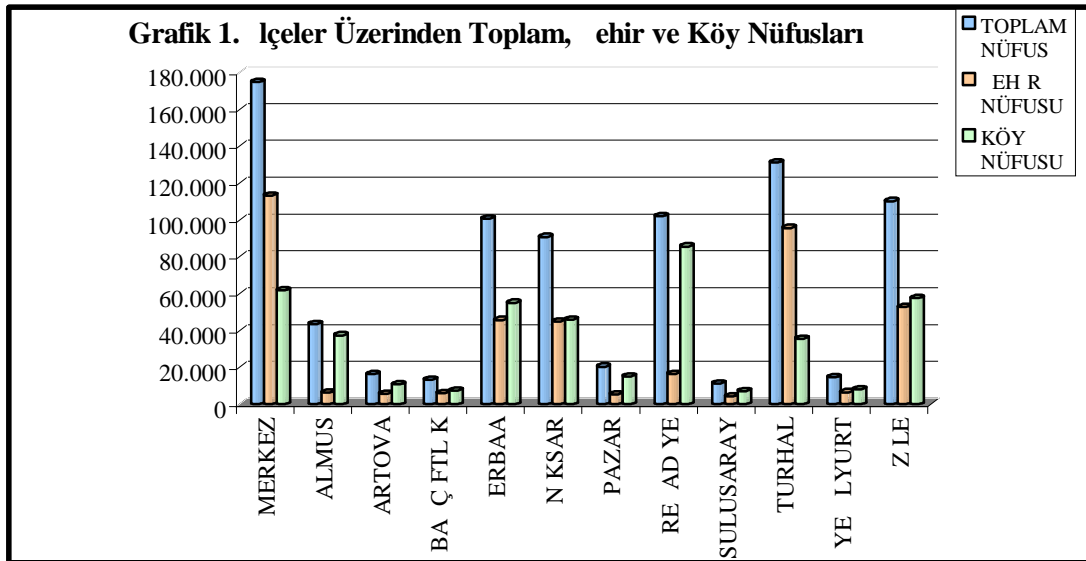

2. KURULU UN GENEL TANIMI

2.1. GÖREVLER

a) İlin tarımsal envanterlerini çıkarmak ve ilin tarım üretim potansiyelini mevcut teknolojiye göre belirlemek,

b) Her türlü il yayım programlarını hazırlamak (bitki, hayvan, su ürünleri üretimi, girdi kullanımları, de erlendirilmesi vb.) faydalı bilgiler, bro ür, el kitabı, gösteri vb. yollarla kendi elemanlarına ve çiftçilere ula tırmak, çözüm getirilmesi istenen çiftçi problemlerini ara tırma merkezleri ve Bakanlık Ara tırma Planlama ve Koordinasyon kurulu ba kanlı ma intikal ettirmek,

c) Ara tırma kurulu larıyla do rudan merkeze ba lı olan benzeri kurulu larla ve merkezlerce i birli i halinde uygulamaya dönük deneme ve demonstrasyonlar programlamak ve yürütmek,

d) Köy Hizmetleri ve Devlet Su leri Genel Müdürlükleri ile halk tarafından sulamaya açılan alanlarda tarım tekniklerini çiftçilere ö retmek ve yaymak,

e) İlin tohum, fidan, fide, gübre, ilaç, a 1, serum, zirai alet ve makine, damızlık hayvan, yumurta, civciv, balık yavrusu ve yumurtası, ipek böce i tohumu, ana arı, kovan, sperma ve zirai kredi gibi girdi ihtiyaçlarına köy grup teknisyenlikleri ve ilçelerden gelen bilgiler ı ı nda tesbit etmek, bunların tedarik ve da ıtımı için TZDK ve T.C. Ziraat Bankası, tarımsal amaçlı kooperatifler, döner sermaye, bütçe imkanları ve varsa fon gibi kaynaklardan yararlanmak üzere tedbirler almak,

f) Tarım ürünlerinin i lenip de erlendirilmesine, pazarlanmasına ve bunun için gerekli tesislerin kurdurulmasına yardımcı olacak çalı maları yapmak, bu konuda üreticileri ve müte ebbisleri yönlendirmek,

g) İlin tarım ürünlerini ekili , verim ve ürünlerini tahmin çalı maları yapmak, tarımla ilgili her türlü istatistik bilgilerinin zamanında toplanmasını sa lamak,

h) İdeki hayvanların salgın ve paraziter hastalıklardan korunmasını sa lamak, bula ıcı hastalıkların yurt çapında yayılmasını önlemek amacıyla il çapında plan, program ve projeler hazırlamak, uygulamak, denetlemek,

i) İ dahilinde çözümlenemeyen hastalık, te his ve tedavi problemlerini ilgili ara tırma merkezlerine ve Bakanlı a intikal ettirmek, ara tırma ve te his sonuçlarına göre gerekli tedbirleri almak ,

j) Sun ĩ tohumlama hizmetlerini yürütmek ve soy kütü ü sisteminin yurt çapında yaygınla tırılması için il bazında gerekli çalı malar yapmak,

k) Örnek çiftçi yeti tirmek gayesiyle çiftçi çocukları ve gençleri için e itim programları ve projeleri uygulamak,

l) Bakanlı a ba lı hayvan sa lı ı ile ilgili hastane, klinik vb. merkezleri yönetmek; özel sektörde kurulacak bu çe it tesislerin Bakanlıkça belirlenecek esaslara göre izin vermek ve kurulmu olanları denetlemek

m) Özel sektörece kurulacak sunî tohumlama istasyonları ve damızlık yeti tirme i letmelerine bakanlıkça belirlenecek esaslara göre izin vermek ve denetlemek,

n) l dahilinde uygulanan entegre ve münferit tarım ve kırsal kalkınma projelerinin gerektirdi i hizmetleri yapmak, yeni yapılacak projelerin ön etüt ve envanter çalı malarını yürütmek,

o) Projeye dayalı olarak kurulacak i letmelere ait kredi taleplerini inceleyerek uygun olanların gerekli proje ve çiftlik geli tirme projelerini hazırlamak,

p) l dahilindeki bitki ve hayvan hastalı ı ile ilgili karantina hizmetlerini yürütmek, resmi ve özel mezbaha ve kombinaları sa lık yönünden denetlemek, ildeki damızlık bo a, koç, teke ve aygırların sa lık kontrollerini yapmak, uygun olmayanları enemek,

r) l dahilinde bitkilere zarar veren hastalık,zararlı ve yabancı otların tesbitini yapmak ve koruma programlarını hazırlamak, onaylanmı programların uygulanmasını sa lamak,

s) l dahilinde faaliyette bulunan ilaç bayileri ile ilaçlama yapan özel ve tüzel ki ilerin kontrolünü yapmak, gıda ve yem stokları, gıda ve konularını ilgilendiren etüt ve envanterleri hazırlamak, ruhsatlı yem fabrikalarını asgari teknik ve sa lık artları bakımından denetlemek, gıda ve yem sanayileri ürünlerinin belirlenmi esaslara uygunlu unu denetlemek,

) Su ürünleri ile ilgili ara tırmalar yapmak ve her türlü te vik ve koruma tedbirlerinin alınmasını, üretim alanlarının kiralanmasını ve i letilmesini ve verimlerinin artırılmasını sa lamak, su kaynaklarının kirletilmesini önleyecek ve su ürünlerini zarardan koruyacak tedbirleri almak ve aldırarak,

t) Tarım arazisinde ekili, dikili ve mer'a gibi bitki alanlarının ve bunların ürünlerinin ta ınır ve ta ınmaz çiftçi mallarının korunmasını ve tabii afetlerden zarar gören çiftçilere özel kanunlara göre yardım yapılmasını sa lamak için ilgili kurulu larla i birli i yapmak ve çalı malara yardımcı olmak,

u) Projeler çerçevesinde köylerde istihdam imkanlarını artırmak amacıyla el sanatlarının geli tirilmesini, yayılmasını ve tanıtılmasını sa layıcı ve mamüllerin pazarlanmasını kolayla tırıcı tedbirler almak,

v) Çiftçilerin te kilatlanmasını ve kooperatifçili i te vik etmek bu amaçla etüt ve projeler hazırlamak, kooperatiflerin kurulması için teknik ve yetkisi dahilinde mali yardımda bulunmak ve denetlemek,

y) Özel kanunlarla verilen görevlerle Bakanlık ve Vali tarafından verilecek benzeri görevleri yapmak.

2.2. TE K LAT YAPISI

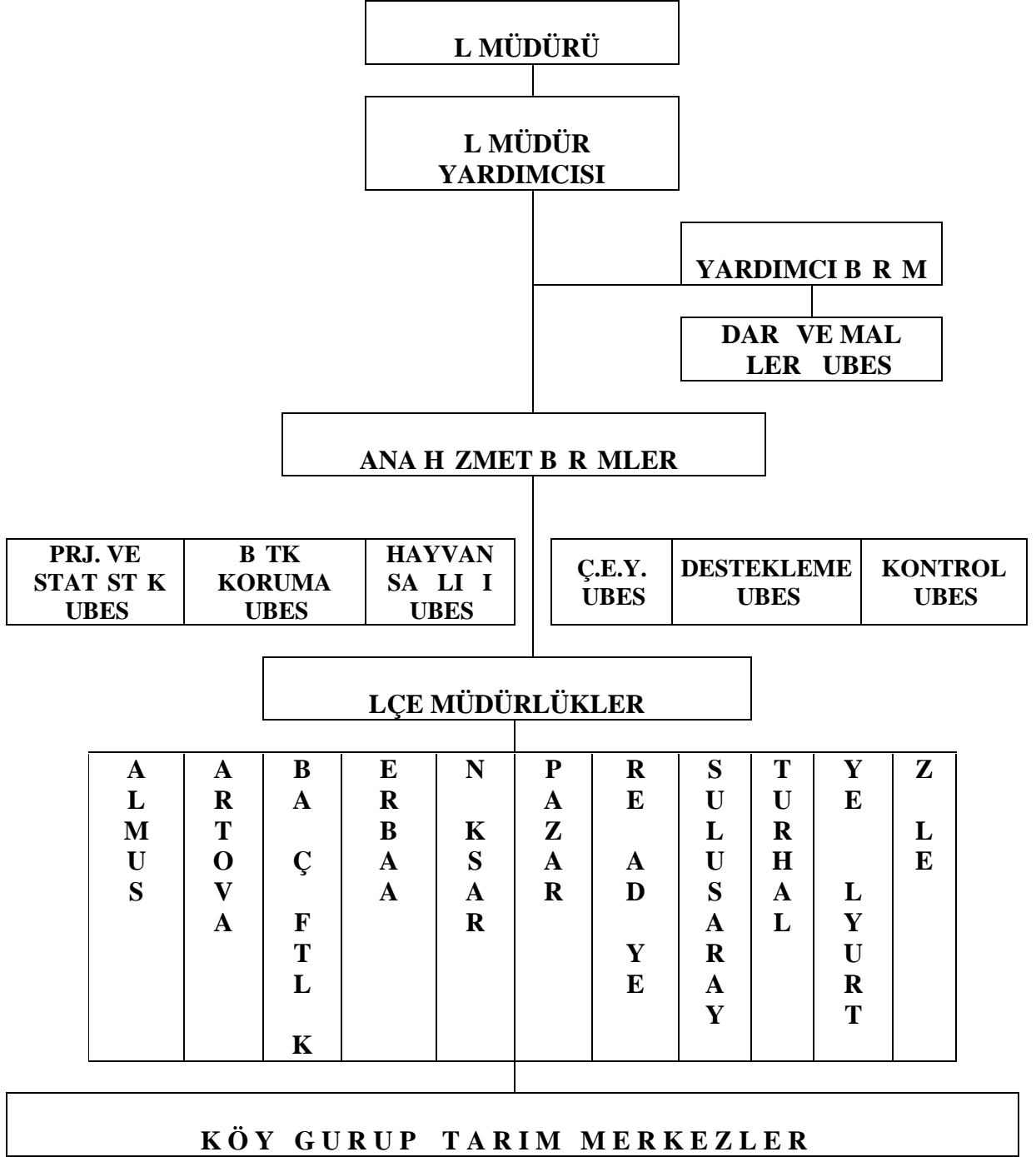

2.3. PERSONEL DURUMU (31.12.2002 tarihi itibari ile)

	d. ve MI	1. b. Md.	Prj. ve st. b. Md.	Bitki Kor. b. Md.	Hay. Sa. I. b. Md.	Ç.E.Y. ube Md.	Destekleme b. Md.	Kontrol ube Md.	MERKEZ TOPLAMI	Almus İçe Müd.	Artova İçe Müd.	Ba çiftlik İçe Müd.	Erbaa İçe Müd.	Nıksar İçe Müd.	Pazar İçe Müd.	Re adıye İçe Müd.	Sulusaray İçe Müd.	Turhal İçe Müd.	Ye ilyurt İçe Müd.	Zile İçe Müd.	LÇELER TOPLAMI	GENEL TOPLAM	
I Müdürü	1								1													1	1
I Müdür Yardımcısı	1								1													1	1
ube Müdürü	1	1	1	1	1	1	1	1	7													7	7
İçe Müdürü										1	1		1	1	1	1	1	1	1	1	1	10	10
Mühendis	1	12	9		13	6	6	6	47		1	2	3	4			1	4	1	2		18	65
Veteriner		1		3				1	5	2	1	1	1	3	1	1	2	2	1	1		16	21
Vet.Sa .Teknik.																		1				1	1
Tekniker	1	2			2				5				1	1		1				2		5	10
Teknisyen	6	10	8		18	10	7		59	4	1	3	27	27	7	5		9		22		105	164
Vet.Sa .Teknisyeni		3		3					6	1	1		4	5	2	4		4	1	5		27	33
Laborant													1									1	1
ef	2								2													2	2
Ambar Memuru	1								1				1				1					3	4
Ayniyat Saymanı	1								1													1	1
Memur	6	1		1					8	1		1	2	5			1	4	1			15	23
Veri Hazırlama Kont. 1	1								1													1	1
Daktilograf	2								2													2	2
Santral Memuru	1								1													1	1
Teknisyen Yrd.	1								1		1			1								2	3
Bekçi	1		1						2						1							1	3
öför	11								11	2	2		1	3	2	3	1	4	2	3		23	34
Hizmetli	1								1											1		1	2
çi	52								52	2	1	1	8	4		1		3	2	7		29	81
Sivil Savunma Uzmanı																							
GENEL TOPLAM	91	30	19	8	34	17	15	214	13	9	8	50	54	14	17	6	33	9	44	257	471	471	

2.4. B NA, LOJMAN VE D ER SOSYAL-YARDIMCI TES SLER DURUMU

LÇELER	H ZMET B NASI		LOJMAN	M SAF RHANE	ATÖLYE	TOPLANTI SALONU	K.G.T.M B NASI	TOHUM TEM Z. EVLER
	KEND MÜLKÜ	K RA						
MERKEZ	X	-	10	1	1	1	2	2
ALMUS	X	-	3	-	-	-	2	-
ARTOVA	-	X	-	-	-	-	-	1
BA Ç FTL K	-	X	-	-	-	-	-	-
ERBAA	X	-	-	-	-	-	3	3
N KSAR	X	-	-	-	-	-	4	2
PAZAR	-	X	-	-	-	-	1	-
RE AD YE	X	-	3	-	-	-	-	-
SULUSARAY	-	X	-	-	-	-	-	-
TURHAL	-	X	-	-	-	-	3	3
YE LYURT	-	X	-	-	-	-	-	1
Z LE	X	-	-	-	-	-	3	3

2.5. ARAÇ-MAK NA DURUMU

ARACIN C NS							
Binek Oto	Arazisiz Pikap	Arazili Pikap	Jeep	Minibüs	Kamyon	Traktör	Motosiklet
33	11	8	4	1	2	2	19

2.6. L M ZDE ÇE TL KAYNAKLARDAN TARIMA HARCANAN M KTARLAR

KAYNAK SINIFLARI	HARCAMA TOPLAMI (TL.)			
	1999	2000	2001	2002
GENEL BÜTÇE (Yatırım)	58.533.041.000	101.430.820.000	168.614.740.000	191.978.000.000
DERNEK – VAKIF	14.236.894.685	28.454.515.418	136.499.754.968	268.293.250.186
SOS.YAR.ve DAY.VAK.	203.137.000.000	43.406.000.000	109.274.000.000	249.042.000.000
KÖY. H Z. GÖTÜRME B R.	12.000.000.000	1.800.000.000	3.150.000.000	9.980.000.000
DÖNER SERMAYE	69.812.946.000	100.297.167.601	195.892.548.444	320.000.000.000
L ÖZEL DARES	18.429.580.000	169.925.820.000	128.409.360.000	113.997.240.000
T O P L A M	376.149.461.685	445.314.323.019	741.840.403.412	1.153.290.490.186

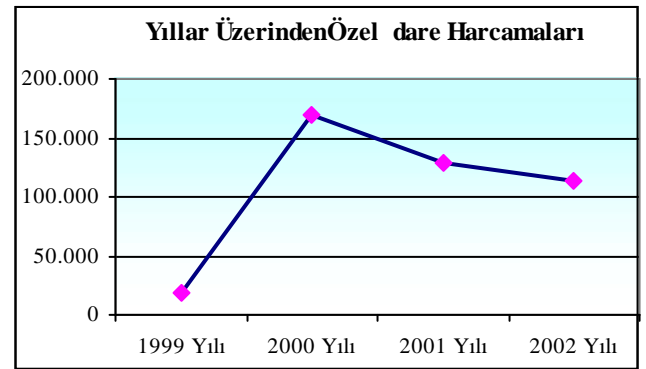
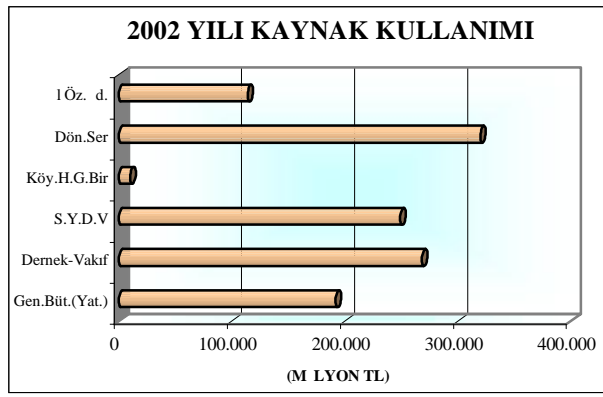

2.7. L MÜDÜRLÜ Ü 2002 YILI YATIRIM GERÇEKLE MELER

TOPLAM PROJE SAYISI	15 Proje, 97 Alt Proje
PROJELERİN SEKTÖRLERE DAĞILIMI	
TARIM SEKTÖRÜ (TL)	236.490.000.000.-TL.
GIDA SEKTÖRÜ (TL)	0
MUHTELF SEKTÖR (TL)	0
ÖNCEK YILLAR HARCAMASI (TL)	168.614.740.000.-TL.
2002 YILI ÖDENEĞİ (TL)	236.490.000.000.-TL.
DÖNEM SONUNA KADAR YAPILAN HARCAMA	191.978.000.000.-TL.
PARASAL GERÇEKLEŞME (%)	81
FİZİK GERÇEKLEŞME (%)	102
BİTEN PROJE SAYISI	14 Proje, 92 Alt Proje
DEVAM EDEN PROJE SAYISI	0
HAZIRLANAN PROJELERİN SAYISI	0
BİTİRİLMİYEN PROJELERİN SAYISI	1 Proje 5 Alt Proje
BİTİRİLMİYEN PROJELERİN NEDENLERİ	1 Proje 1 Alt Projede muhasebeci atamı yapılamadığından, 1 Alt Projede hastalık çıkışı olmadığından, 2 Alt Projede istekli çiftçi bulunamadığından, 1 Alt Projede istekli köy bulunamadığından başlanılamamıştır.
ALINMASI İSTENİLEN ÖNLEMLER	1 Özel dairesi Bütçesinden sağlanan aktif desteğin devam ettirilmesi ve Mahalli dare Birimlerinin de destek ve katkılarının sağlanması

3. TARIMSAL YAPI VE ÜRETİM

3.1. ARAZİ YAPISI ve DAĞILIMI (Ha)

YÜZÖLÇÜMÜ		998.242 (Ha)	
ARAZİ NİN DAĞILIMI		ALAN (Ha)	%
1	Tarım arazisi (olenen)	326.770	32,7
2	Çayır-Mer'a arazileri	131.683	13,2
3	Orman arazisi	386.239	38,7
4	Tarıma elveri li bo alan	48.041	4,8
5	Di er araziler	105.509	10,6
	A Su satırları	29.312	
	B Ta kın yatakları	13.411	
	C Çıplak kaya molozları	20.938	
	D Meskun saha	41.848	
GENEL TOPLAM		998.242,0	100

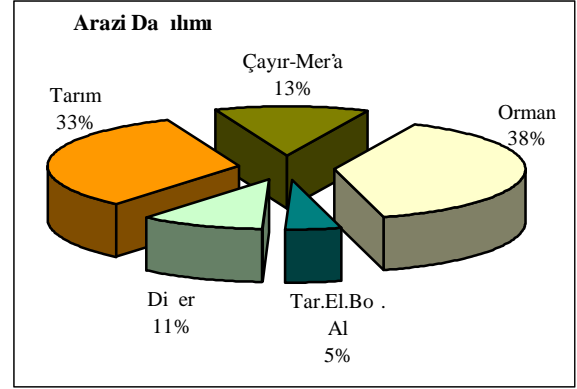

3.2. TARIM ALANLARININ DAĞILIMI

	(Ha)	%
TARLA	264.867,0	70,7
NADAS	24.651,0	6,6
SEBZE	20.544,0	5,5
MEYVE	8.365,5	2,2
BA	5.578,5	1,5
KAVAK ve SÖ ÜTLÜK	2.764,0	0,7
TAR.ELV.BO ALAN	48.041,0	12,8
T O P L A M	374.811,0	100

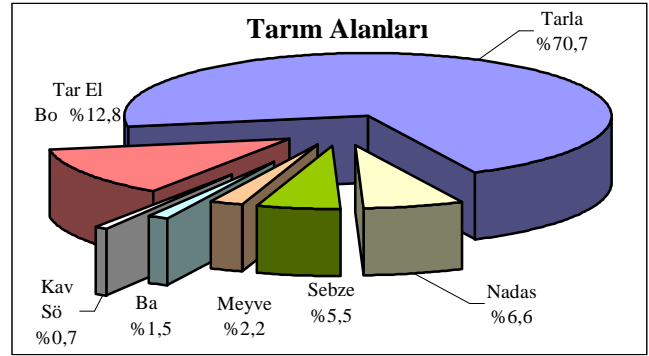

3.2.1. Tarla Ürünleri Ekili Alanları (Ha) ve Üretim Miktarları (Ton)

ÜRÜN	EKİLİ ALANI (Ha)	VERİM (Kg/Ha)	ÜRETİM (Ton)	ÜRÜN	EKİLİ ALANI (Ha)	VERİM (Kg/Ha)	ÜRETİM (Ton)
Buğday	149.520	2.392	357.695	Fiğ (Dane)	17.087	1.156	19.754
Arpa	30.577	2.623	80.203	Fiğ (Saman)	-	919	15.705
Çavdar	44	1.568	69	Fiğ (Yeşil Ot)	6.519	3.665	23.895
Yulaf	116	1.750	203	ekerpancarı	15.521	43.862	680.780
Triticale	618	3.209	1.983	Ha ha	536	360	193
Mısır (Dane)	4.254	3.749	15.950	Soya	4	2.500	10
Mısır (Hasıl)	15	40.000	600	Ayçiçeği	1.784	2.451	4.373
Mısır (Silaj)	1.488	44.550	66.290	Patates	4.211	22.021	92.730
Çeltik	272	6.471	1.760	Hayvan Pancarı	40	50.000	2.000
Nohut	11.212	1.181	13.237	Yonca (Kuru Ot)	6.450	8.951	57.732
Kuru Fasulye	3.984	1.401	5.582	Yonca (Yeşil Ot)	1.852	7.308	13.535
Y.Mercimek	1.844	1.272	2.345	Korunga (Kuru Ot)	1.795	3.320	5.959
Tütün	4.923	725	3.567	Korunga (Yeşil Ot)	201	6.816	1.370
				TOPLAM	264.867	-	-

Not: Mısır Dane II.Ekili 10 Ha, Mısır Hasıl II. Ekili 199 Ha, Silaj II. Ekili 1.199 Ha toplama dahil edilmemiştir.

ÜRÜN ADI	Ekili (Ha)	%
TAHILLAR	184.783	69,8
YEM BİTKİLERİ	36.065	13,6
ENDÜSTRİ BİTKİLERİ	22.768	8,6
BAKLAGİLLER	17.040	6,4
YUMRULU BİTKİLER	4.211	1,6
TOPLAM	264.867	100

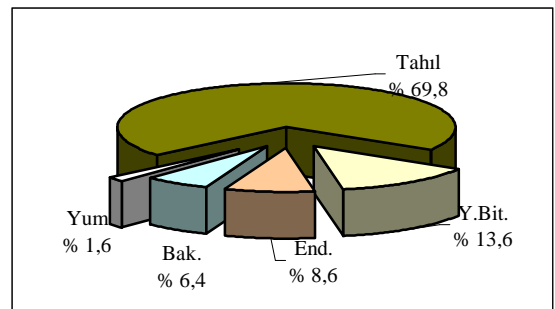

3.2.2. Sebze Ürünleri Ekili Alanları (Ha) ve Üretim Miktarları (Ton)

ÜRÜN ADI	EK L (Ha)	VER M (Kg/Ha)	ÜRET M (Ton)	ÜRÜN ADI	EK L (Ha)	VER M (Kg/Ha)	ÜRET M (Ton)
Bakla (Taze)	21	5.714	120	Lahana (Beyaz)	408	26.912	10.980
Bamya	151	609	92	Lahana (Kırmızı)	83	4.337	360
Biber (Sivri)	526	8.648	4.549	Lahana (K.yaprak)	9	12.556	113
Biber (Dolma)	576	8.929	5.143	Marul (Göbekli)	45	14.378	647
Biber (Salça)	2	11.000	22	Marul (Kıvırcık)	47	16.021	753
Domates	8.012	41.592	333.237	Marul (Aysberg)	4	17.500	70
Pazı	1	13.000	13	Maydanoz	9	11.000	99
T.Fasulye	2.308	10.274	23.712	Nane	1	1.000	1
Barb. Fasulye	947	7.850	7.434	Patlıcan	101	22.693	2.292
Havuç	7	14.429	101	Pırasa	321	21.252	6.822
Hıyar	579	29.029	16.808	Sarımsak (Taze)	20	20.050	401
Sakız Kaba 1	208	14.476	3.011	Sarımsak (Kuru)	25	8.600	215
Pancar (Kır.)	1	11.000	11	So an (Taze)	101	15.059	1.521
Bal Kaba 1	34	50.441	1.715	So an (Kuru)	2.131	22.829	48.648
Ku konmaz	1	5.000	5	Turp (Bayır)	20	16.050	321
Karpuz	2.926	32.102	93.930	Turp (Kırmızı)	4	18.000	72
Kavun	375	19.237	7.214	İspanak	540	9.081	4.904
				TOPLAM	20.544	-	-

ÜRÜN ADI	EK L (Ha)	%
DOMATES	8.012	39,0
TAZE FASÜLYE	2.308	11,2
KAVUN-KARPUZ	3.301	16,1
D ERLER	6.923	33,7
TOPLAM	20.544	100

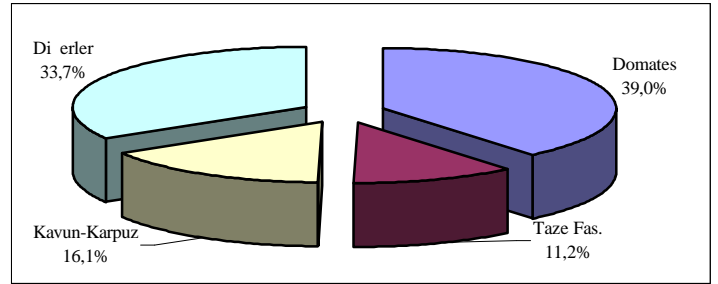

3.2.3. Meyve Alanları (Ha) ve Üretim Miktarları (Ton)

ÜRÜN ADI	Kapladığı Alan (Ha)	Meyve Veren A aç Sayısı	Meyve Vermeyen A aç Sayısı	ÜRET M (Ton)
Armut	455,7	139.263	18.007	4.541
Ayva	14,5	11.472	2.655	227
Elma	1.439,4	319.679	123.400	13.832
Mu mulla	0	5.350	400	58
Erik	120,2	77.728	10.602	1.620
Kayısı	20,4	15.194	3.998	289
Zerdali	23,5	9.050	1.828	119
Kiraz	443	135.870	23.171	2.917
Kızılcık	10	29.280	3.550	468
eftali	1.111	373.045	99.800	8.234
Vi ne	1.380	223.524	419.936	3.804
Antep Fıstı 1	0	1.318	0	1
Ceviz	776	60.373	84.208	1.723
Badem	0	27.680	3.355	206
Fındık	2.503	891.900	360.950	1.805
Kestane	0	100	40	1
Çilek (Ha)	47,8	47,3	0	468
Dut	6	40.950	2.950	702
ncir	0	1.900	170	43
Nar	0	800	300	4
Mahlep	15	2.000	0	30
Zeytin	0	0	800	0
Üzüm (Ha)	5.578,5	5.196	382,5	27.936
TOPLAM	13.944	2.371.719	1.160.503	-

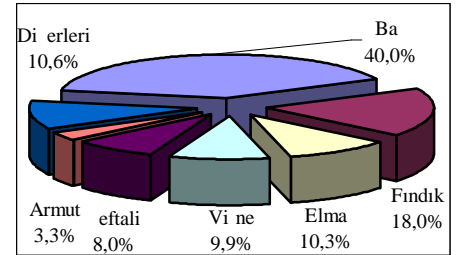

ÜRÜN ADI	Alanı (ha)	%
BA	5.578,5	40,0
FINDIK	2.503,0	18,0
ELMA	1.439,4	10,3
V NE	1.380,0	9,9
EFTAL	1.111,0	8,0
ARMUT	455,7	3,3
D ERLER	1.476,4	10,6
TOPLAM	13.944	100

3.3. HAYVAN VARLI I

3.3.1. Hayvan Mevcutları (Ba - Adet)

BÜYÜKBA	SI IR	KÜLTÜR	23.118	% 9,39
		K.MELEZ	85.505	% 34,71
		YERL	137.699	% 55,90
	SI IR TOPLAMI		246.322	% 100
MANDA		10.880		
BÜYÜKBA TOPLAMI				257.202
KÜÇÜKBA	KOYUN	225.575		
	KIL KEÇ S	19.200		
KÜÇÜKBA TOPLAMI				244.775
TEK TIRNAKLI	AT	2.472		
	E EK	10.468		
	KATIR	481		
TEK TIRNAKLI TOPLAMI				13.421
KÜÇÜK EVC L	TAVUK	440.715		
	H ND	21.925		
	ÖRDEK	13.165		
	KAZ	33.455		
KÜÇÜK EVC L TOPLAMI				509.260
ARICILIK	ARI KOVANI	36.544		36.544

Büyükba Hayvan Varlı ının Yıllar ve Irklar Üzerinden Da ılımları

Yıllar	Yerli	%	Melez	%	Kültür	%	Toplam	Manda	%	B.B.Toplamı
1992	252.177	76,1	55.648	16,8	23.398	7,1	331.223	38.511	10,4	369.734
1993	275.462	77,1	57.350	16,1	24.504	6,9	357.316	36.276	9,2	393.592
1994	257.247	73,0	69.312	19,7	25.794	7,3	352.353	36.723	9,4	389.076
1995	231.499	70,3	71.277	21,6	26.567	8,1	329.343	25.290	7,1	354.633
1996	228.146	70,2	68.147	21,0	28.623	8,8	324.916	25.383	7,2	350.299
1997	221.922	68,3	72.165	22,2	30.919	1,0	325.006	25.441	7,3	350.447
1998	199.583	65,3	75.124	24,6	30.786	10,1	305.493	20.273	6,2	325.766
1999	193.792	63,5	80.056	26,2	31.393	10,3	305.241	19.205	5,9	324.446
2000	194.732	64,2	80.937	26,7	27.590	9,1	303.259	15.773	4,9	319.032
2001	163.701	58,4	90.124	32,1	26.546	9,5	280.371	14.660	5,0	295.031
2002	137.699	55,9	85.505	34,7	23.118	9,4	246.322	10.880	4,2	257.202

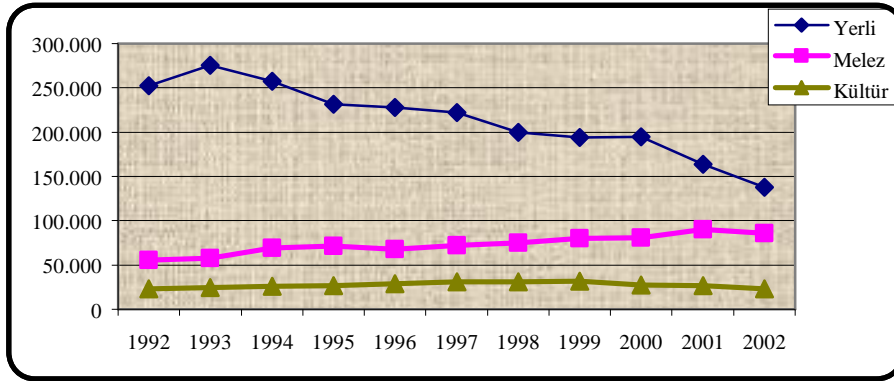

3.3.2. Hayvansal Üretim Miktarları

ÜRET M N C NS	M KTARI	B R M
SÜT	239.814.544	Kg.
YÜN	287.136	Kg.
KIL	10.774	Kg.
ET (Mezbaha Kesimleri)	2.373.661	Kg.
DER B.BA (Mezbaha Kesimleri)	14.648	Adet
DER K.BA (Mezbaha Kesimleri)	27.232	Adet
BAL	688.346	Kg.
BAL MUMU	30.682	Kg.
YUMURTA	61.945.000	Adet

4. L MÜDÜRLÜ Ü 2002 YILI ÇALI MALARI

4.1. B TK SEL ÜRET M GEL T RME PROJELER

Mısır Üretimini Geli tirme Projesi

İçe Sayısı	Köy Sayısı	Çiftçi Sayısı	Ekim Alanı (Da)	Dekara Verim (Kg)	Ürün Kaybı (%)	Toplam Üretim (Ton)
8	163	4.038	48.346	417	3.3	19.504

Türkiye Çeltik Üretimini Geli tirme ve Yayım Projesi

İçe Sayısı	Köy Sayısı	Çiftçi Sayısı	Ekim Alanı (Da)	Dekara Verim (Kg)	Ürün Kaybı (%)	Toplam Üretim (Ton)
2	7	34	3.001	558.7	2	1.643

Yeni II. Ürün Ara tırma ve Yayım Projesi

Ürün Adı	Program Ekim Alanı (Da)	Gerçekle en Ekim Alanı (Da)	Ort.Verim (Kg)	Ürün Kaybı (%)	Toplam Üretim (Ton)
S.Mısır	25.000	10.444	4.220	-	44.070
K.Fasülye	5.000	1.735	100	2.5	169
Ayçiçe i	2.500	-	-	-	-
M.Fi i	1.000	1.000	120	-	120

Macar Fi i Üretimini Geli tirme Projesi; 2001-2002 yıllarında toplam 7.750 Kg. sözleşmeli macar fi i tohumlu u da ıtılmı , buna kar ılıklı çiftçilerimizden 15.500 Kg. macar fi i tohumlu u toplanmı tır. 2002-2003 sezonu için u ana kadar 9.450 Kg. sözleşmeli macar fi i tohumlu u da ıtılmı tır.

Silajlık Mısır Üretimini Geli tirme Projesi; l Müdürlü ümüz Döner Sermaye letmesi tarafından 30.000 Kg. I. ve II. Ürün Silajlık Mısır tohumu getirilmi tir. Getirilen bu tohumun, 27.000 Kg.'ı 10.800 dekar alanda ekilmi tir.

Çayır-Mer'a ve Yem Bitkileri Üretimini Geli tirme Projesi; limizde 1996 yılında ba layan Proje'nin amacı kaliteli kaba yem aç ının kapatılmasıdır. Merkez lçede (Söngüt ve Behram), Almus lçesinde (Çevreli), Pazar lçesinde (Dereköy), Ye ilyurt Merkez lçede ve Zile lçesinde (Hacılar) olmak üzere altı pilot köyde uygulama devam etmektedir.

2002 Yılı Program ve Gerçekle meleri

Faaliyetin Adı	Program	Birimi	Gerçekle me	%
Yapay Mer'a Tesisi	20	Da	20	100
Çayır Mer'a Islahı	1.500	Da	1.250	83
Yonca ot Üretimini Geli tirme	1.100	Da	950	86
Fi ot Üretimini Geli tirme	2.000	Da	2.000	100
Macar Fi i ot Üretimini Geli tirme	1.000	Da	1.000	100
Yonca Tohum Üretimini Geli tirme	100	Da	80	80
Fi Tohum Üretimini Geli tirme	100	Da	100	100
Macar Fi i Tohum Üretimini Geli tirme	100	Da	100	100
S. Mısır Üretimini Geli tirme	1.100	Da	1.400	127
Sıvat Yapımı	2	Adet	0	0
Silaj Yapımı	5.000	Ton	6.325	127

Proje Öncesi ile 2002 Yılı Arası Yem Bitkileri Ekili leri De erlendirilmesi

Faaliyetin Adı	Program Öncesi	Birimi	2002 Yılı
Yonca Ekili i	880 da	Da	5.888
Fi Ekili i	1.100 da	Da	2.100
Macar Fi i Ekili i	80 da	Da	1.100
Silajlık Mısır Ekili i	63 da	Da	1.400
Silaj Yapımı	190 ton	Ton	6.325

“2000/467 Sayılı Bakanlar Kurulu Kararı eki Hayvancılığın Desteklenmesi Hakkında Karar” kapsamında; 2000-2002 yılları arasında toplam 36 adet Mısır Silaj Makinesi, 1 adet Mibzer, 1 adet Ot Silaj Makinesi, 1 adet Çayır Biçme Makinesi, 1 adet Kültivatör alınmıştır.

Açıkta Sırk Domates Yetiştiriciliği Projesi; 1994 yılında 0,5 dekar alanda demonstrasyon amaçlı başlatılan sirk domates, 2002 yılında 30.000 Da ekili alanına ulaşmıştır. Ortalama verim 8.000 Kg./da’dır. İl Müdürlüğü kontrolünde yetiştiricilik yapan çiftçilerimizin ortalama verimi ise 13.000 Kg/da’ya yükselmiştir.

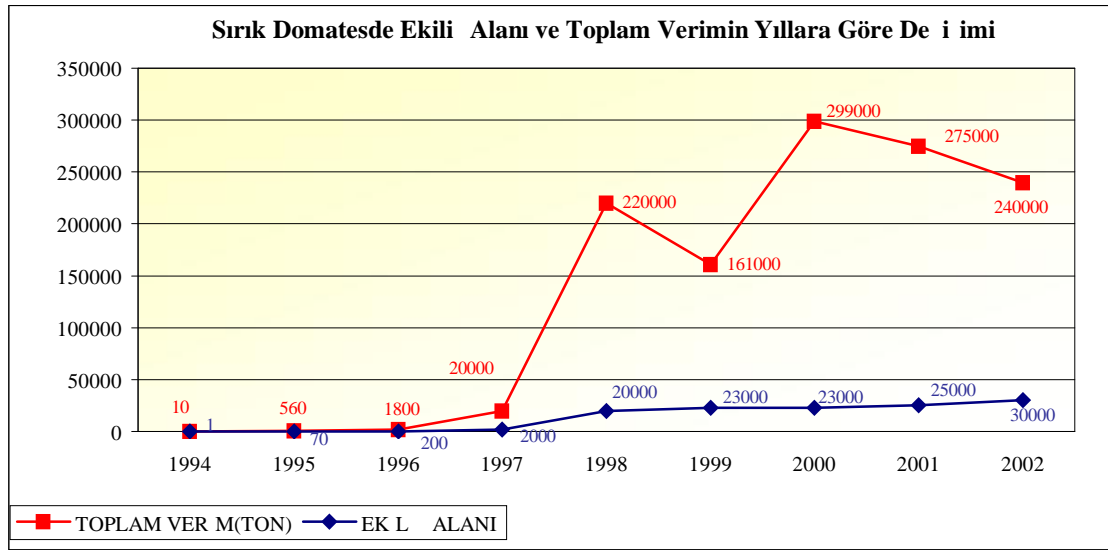

Örtüaltı Yetiştiriciliği Geliştirme Projesi; 1989 yılı sonu itibariyle 15,5 dekar örtüaltı üretim alanına sahip ilimizde Sosyal Yardımlaştırma Vakıflarınca 1998 yılında 187 adet, 2000 yılında 46 adet, 2001 yılında 9 adet ve 2002 yılında 31 adet muhtelif büyüklükte plastik örtülü sera tesis ettirilmiştir.

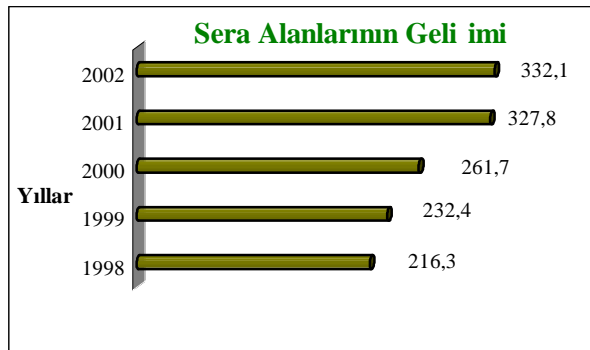

Kaynak aktarımları sonucunda 2002 yılında 332,1 dekarlık bir üretim alanına ulaşılmıştır.

Kekik Üretimini Geliştirme Projesi; Ege Tarımsal Araştırma Enstitüsünden getirilen Bilye tohum çeşidi ile fide üretimi yapılmıştır ve üreticilerimize dağıtılmıştır. Merkez İlçede Çörebüyük, Gökçeyol ve Eze Köylerinde 20 çiftçiye, Almus İlçesi Çevreli Kasabasında Tarımsal Kalkınma Kooperatifine kekik fideleri verilerek dikimleri yapılmıştır.

4342 Sayılı Mer'a Kanunu Uygulamaları

İçe Adı	Toplam Mer'a Alanı (Ha)*	Toplam Köy Adedi	Tahsis Durumu		Tespit Edilen Mer'a Alanı (Ha)	Mer'a Tespit Edilen Köy S.	Mer'a Tespit Edilemeyen Köy Say.	Çalı ma Yapılan Köy Say **	Kalan Köy Say.
			Köy Sayı	Tahsisi Yapılan Alan (Ha)					
Merkez	19.292	114	6	1.646,8	7.500,0	61	37	98	16
Almus	9.506	47			0,0	0	0	0	47
Artova	7.106	29			2.906,8	23	6	29	0
Ba çiftlik	2.666	11			0,0		0	0	11
Erbaa	7.175	81	1	151,3	1.451,7	36	6	42	39
Niksar	16.784	96	2	76,67	3.090,6	48	48	96	0
Pazar	11.056	18			418,8	16	2	18	0
Re adıye	23.861	91	3	1.058,19	4.071,4	21	6	27	64
Sulusaray	4.310	14			375,5	6	8	14	0
Turhal	8.536	54	1	73,75	1.431,4	30	24	54	0
Ye ilyurt	1.288	17			109,1	6	11	17	0
Zile	20.103	114			4.288,0	47	21	68	46
Toplam	131.683	686	13	3.006,7	25.643,3	294	169	463	223

* 2000 yılı istatistik rakamlarını göstermektedir.

** Erbaa, Re adıye ve Zile ilçelerinde (Toplam 110 Köy) 2002 yılında duyuruları yapılarak ön tespitler tamamlanma a amasına gelmi ve 2003 yılında ihalesi yapılacaktır. Çalı ılan köy sayısına bu köyler dahil edilmemi tir.



Anadolu Su Havzaları Rehabilitasyon Projesi; limizin de aralarında bulundu u 13 lde “Anadolu Su Havzaları Rehabilitasyon Projesi” faaliyete geçirmi tir. Finansmanının % 60’ını Dünya Bankasının sa ladı ı proje; limizde be havzada gerçekleştirilecektir. Proje ile; toprak erozyonu ve rehabilitasyonu planlanmakla birlikte ekonomik kalkınmada sa lanacaktır. Proje 1 Kasım 2002 tarihi itibarıyla hazırlanmı olup, 2003 yılında ilk olarak Ba lıcadere mikrohavzasında uygulanmaya ba lanacaktır.

GEF; Kazova sol sahil mikro havzasında seçilen 8 köyde tarımsal kirlili in azaltılması, do al kaynakların a nmasının önlenmesi, projeye dahil olan köylerdeki çiftçilerin sosyo-ekonomik durumlarının iyile tirilmesi, alınan sonuçların de erlendirilerek Kazova köylerinin tamamına yaygınla tırılması, Ye ılırmaktaki kirlili in asgariye indirilmesi hedeflenmektedir.

Bu amaçla 8 köyde 800 çiftçi ailesinin % 5’i üzerinden, temas grubu çiftçi aileleri seçilerek e itim çalı maları do rultusunda uygulama ba latılacaktır.

L MÜDÜRLÜ ÜMÜZ, L ÖZEL DARES , SOSYAL YARDIMLA MA VE DAYANI MA VAKIFLARI VE KÖYLERE H ZMET GÖTÜRME B RL KLER NCE KAYNAK SA LANAN PROJELER;

Yonca Üretimini Geli tirme Projesi; 1 Özel dairesi imkanlarıyla 1998 yılında 1.900 Kg., 1999 yılında 3.000 Kg. yonca tohumlu u da ıtılarak toplam 1.633 Da. ekili gerçekte tirilmi tir.

Korunga Üretimini Geli tirme Projesi; 1 Özel dairesi imkanlarıyla 2000 yılında 16.000 Kg., 2001 yılında 14.000 Kg., 2002 yılında 20.000 Kg., S.Y.D.Vakıfları katkılarıyla 1998 yılında 2.070 Kg., 2001 yılında 3.500 Kg. olmak üzere toplam 55.570 Kg. korunga tohumu da ıtılmı tir.

Silajlık Mısır Üretimini Geli tirme Projesi;

Yıllar	1 Özel dairesince Da ıtılan Tohum Miktarı (Kg)	1 Müdürlü ümüzce Da ıtılan Tohum Miktarı (Kg)	S.Y. ve D. Vakıfları (Kg.)	Toplam (Kg.)
1997	4.500	1.840	-	6.340
1998	11.000	0	6.400	17.400
1999	14.500	5.000	4.000	23.500
2000	6.800	1.750	-	8.550
2001	31.000	0	-	31.000
2002	-	27.000	-	27.000
TOPLAM	67.800	35.590	10.400	113.790

Yem Bitkileri Üretimini Geli tirme Projesi; kapsamında 1 Müdürlü ü, 1 Özel dairesi ve S.Y.D. Vakıfları destekli olarak 39 adet Mısır Silaj Makinesi, 2 adet Ot Silaj Makinesi, 30 adet Mibzer alınmı tir.

Çilek Üretimini Geli tirme Projesi; Sosyal Yardımla ma ve Dayanı ma Vakıfları destekli olarak 1997 yılında 100.000 adet, 1999 yılında 100.000 adet, 2001 yılında 12.400 adet, 2002 yılında 5.000 adet olmak üzere 1997-2002 yılları arasında toplam 217.400 adet çilek fidesi dikimi gerçekte tirilmi tir.

eftali Bahçesi Tesisi ve Üretimini Geli tirme Projesi;

YILLAR	S.Y. ve D. Vakıfları		Köy.Hiz.Götür. Birlikleri		TOPLAM	
	Adet	Dekar	Adet	Dekar	Adet	Dekar
1998	9.920	248	-	-	9.920	248
1999	8.480	212	-	-	8.480	212
2000	-	-	-	-	0	0
2001	5.000	125	-	-	5.000	125
2002	2.270	57	600	15	2.870	72
TOPLAM	25.670	642	600	15	26.270	657

Elma Bahçesi Tesisi ve Üretimini Geli tirme Projesi

YILLAR	1 Özel dairesi		S.Y. ve D. Vakıfları		1 Müdürlü ü		TOPLAM	
	Adet	Dekar	Adet	Dekar	Adet	Dekar	Adet	Dekar
2002	10.000	250	-	-	-	-	10.000	250
TOPLAM	10.000	250	-	-	-	-	10.000	250

Kiraz Bahçesi Tesisi ve Üretimini Geli tirme Projesi

YILLAR	İ Özel daresi		S.Y. ve D. Vakıfları		İ Müdürlü ü		TOPLAM	
	Adet	Dekar	Adet	Dekar	Adet	Dekar	Adet	Dekar
2002	1.250	31	-	-	-	-	1.250	31-
TOPLAM	1.250	31	-	-	-	-	1.250	31

Vi ne Bahçesi Tesisi ve Üretimini Geli tirme Projesi

YILLAR	İ Özel daresi		S.Y. ve D. Vakıfları		İ Müdürlü ü		TOPLAM	
	Adet	Dekar	Adet	Dekar	Adet	Dekar	Adet	Dekar
1997	8.799	220	0	0	5.761	144	14.560	364
1998	28.300	708	11.640	291	3.000	75	42.940	1.074
1999	0	0	25.800	645	5.240	131	31.040	776
2000	270.000	6.750	20.000	500	10.400	260	300.400	7.510
2001	98.250	2.456	0	0	9.508	238	107.758	2.694
2002	-	-	-	-	-	-	-	-
TOPLAM	405.349	10.134	57.440	1.436	33.909	848	496.698	12.418

Ceviz Bahçesi Tesisi ve Üretimini Geli tirme Projesi

YILLAR	İ Özel daresi		S.Y. ve D. Vakıfları		İ Müdürlü ü		TOPLAM	
	Adet	Dekar	Adet	Dekar	Adet	Dekar	Adet	Dekar
1997	2.104	210	0	0	0	0	2.070	207
1998	2.727	272	7.250	725	0	0	9.980	998
1999	200	20	2.600	260	285	29	3.085	309
2000	7.650	765	2.500	250	3.023	302	12.998	1.300
2001	28.000	2.800	3.250	325	1.250	125	32.500	3.250
2002	24.740	2.474	-	-	-	-	-	-
TOPLAM	65.421	6.541	15.600	1.560	4.558	456	60.633	6.064

Ba Tesisi ve Üretimini Geli tirme Projesi

YILLAR	İ Özel daresi		S.Y. ve D. Vakıfları		İ Müdürlü ü		TOPLAM	
	Adet	Dekar	Adet	Dekar	Adet	Dekar	Adet	Dekar
1998	-	-	13.944	84	-	-	13.944	84
1999	-	-	10.458	63	-	-	10.458	63
2000	35.000	211	1.162	7	14.300	86	50.462	304
2001	-	-	-	-	-	-	-	-
2002	5.000	30	24.020	145	-	-	-	-
TOPLAM	40.000	241	49.584	299	14.300	86	103.884	626

A ılı Asma Fıdamı Üretimini Geli tirme Projesi; İ Özel daresi destekli olarak 2000 yılında 159.700 adet, 2001 yılında 250.000 adet amerikan asma çeli i alınmı tır.



4.2. B TK SA LI I

Projeli Çalı malar;

Elma ç Kurdu ve Karaleke Mücadelesinde Tahmin-Uyarı Çalı maları

İçesi	stasyon Sayısı	Program A aç	Bahçe Sayısı	stasyon Bahçesi A aç Sayısı	Hitap Etti i A aç Sayısı
Merkez	1	100	1	1.150	25.000
Turhal	1	100	1	350	25.000
Toplam	2	200	2	1.500	50.000

Devlet Yardım Mücadeleleri

Çekirge Mücadelesi; 1.500 dekar alanda ye il çekirge mücadelesi yapılmı tır.

Yönetimli Çiftçi Mücadeleleri

Program	Gerçekle en	Birim	Konusu
24.050	27.795	Ton	Tohum laçlaması (Hububat, Nohut, Ayçiçe i)
1.500	1.250	Ton	Ürün laçlaması (Hububat, Baklagil)
4.500	2.900	Ton	Ürün Fumigasyonu (Hububat, Baklagil, Tütün vs.)
40.000	20.000	m ³	Depo ve Ambar Fumigasyonu
66	61	Adet	Fabrika ve Ambar
375.000	378.000	Adet	Fidan
736.950	786.155	A aç	Çe itli meyve
803.000	787.474	m ²	Fidelik
1.305.495	1.229.073	Dekar	Alan ilaçlaması olarak programlar yürütülmü tür

Entegre Mücadele Çalı maları

Konusu	Birimi	Program	Gerçekle me
Elmada Entegre Mücadele	A aç	750	800
eftalide Entegre Mücadele	A aç	750	750
Kirazda Entegre Mücadele	A aç	250	300
Vi nede Entegre Mücadele	A aç	150	150
Fındıkta Entegre Mücadele	Dekar	10	10
Tütünde Entegre Mücadele	Dekar	20	20
Kabakgillerde Örtü Altı Entegre	Dekar	5	5
Patlıcangillerde Örtü Altı Entegre	Dekar	5	5
So anda Entegre Mücadele	Dekar	50	30
Domateste Entegre Mücadele	Dekar	10	10
Ba da Entegre Mücadele	Dekar	15	15

Sürvey Faaliyetleri

Konusu	Sürvey Yapılan Alan	Bula ık Saha
Ba Kanseri	4 285 da	1 999 da
Ba larda Kök Çürüklü ü	3 112 da	-
Çeltikte Beyaz Uç Nematodu	3.215 da	-
Kök Ur Nematodu	15.000 da	2.900 da.
Patates Kanseri	5 000 da	-
Patates Kist Nematodu	5 000 da	-
Patates Kök Ur Nematodu	5 000 da	4 da.

Karantina Faaliyetleri;

ç Karantina Faaliyetleri; 506.744 adet meyve fidanına Ta ıma ve Satı Sertifikası verilmi tir.

hracat ve thalat leri; 3.959.721 m³ kavak panel levha ve kontraplak, 108 Kg. yo urt, 25 Kg. peynir, 28.000 Kg. salamura yapra ı, 2.158.971 Kg. meyve suyu 725 Kg. dut pekmezi, çe itli ülkelere ihraç edilmi tir.

Fumigasyon Çalı maları; 156.326 Kg. kıyılmı tütün, 240 m² fide topra ı fumige edilmi tir.

laç-Alet Bayii Denetimleri

Zirai laç Bayii	ptal Edilen Zir. laçBayii	Zirai Müc. Alet Bayii	ptal Edilen Zir.Müc.AletBayii
140	12	100	10

Selektör Faaliyetleri; 1 Müdürlü ümüz Döner Sermaye letmesinde tohum temizleme ve ilaçlama faaliyetlerinde kullanılan 26 adet selektör bulunmaktadır. 17 adedi sabit, 9 adedi seyyar olup; 1 adedi arızalı 3 adet gayri faaldir. Ayrıca limiz çiftçilerinin elinde 84 adet de triyör bulunmaktadır.

2002 Yılında Selektörlerin Temizledi i Tohum Miktarları

İçesi	Bulundu u Yer	Yıllık craat (Kg)
MERKEZ	Fidanlık - Akbelen - Çamlıbel	330.500
ALMUS	Çevreli	--
ARTOVA	Merkez - Gümü yurt	22.000
ERBAA	Merkez - Keçeci	30.000
N KSAR	Merkez - Gürçe me	77.000
PAZAR	Merkez- Dereköy	40.000
SULUSARAY	Merkez	3.000
TURHAL	enyurt- Ku otura 1-Bahçeba 1	252.000
YE LYURT	Merkez	7.500
Z LE	Merkez-Yalmyazı-Re adiyedir-Özyurt-Yıldıztepe	740.000
T O P L A M		1.502.000

Yıllara Göre Selektörlerin Eledi i Tohum Miktarları (Ton)

YILLAR	1993	1994	1995	1996	1997	1998	1999	2000	2001	2002
Elenen	3.403	2.643	1.692,1	1.224,1	1.170,9	984,4	1.180,3	1.246,27	930,565	1.502

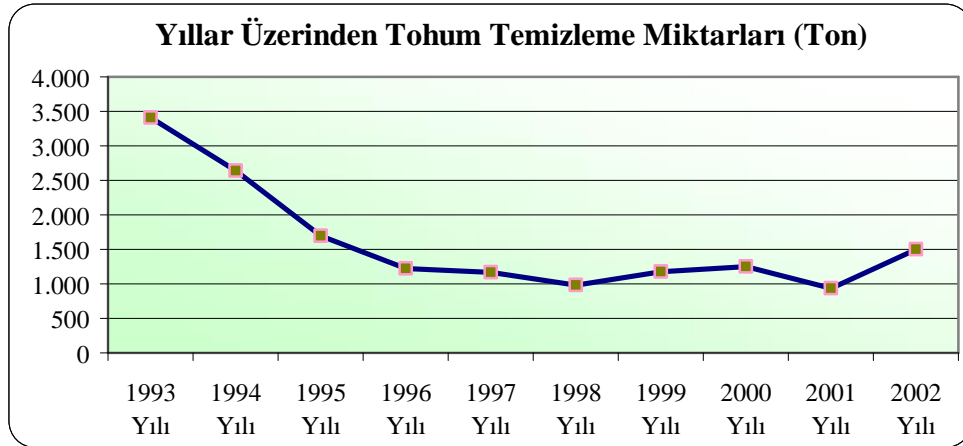

Milli Ekonomiye Katkı; Devlet ve Yönetimli çiftçi mücadeleleri sonucunda 6 trilyon zirai mücadele masrafına karşılık Milli Ekonomiye 67 trilyon katkı sağlanmıştır.



4.3. HAYVANCILI İGEL T RME PROJELER

Soykütü ü ve Önsoykütü ü Projesi; Önsoy Kütü ü Projesi kapsamında 27.675 i letme ve 18.376 ba di i sı ır ön soy kütü ü sistemine dahil edilmi tir

Sun'i Tohumlama Faaliyetleri; limizde 10 lçede, 12 ekiple 6 ay tur ekinde, 6 ay ihbarlı olarak yıl boyunca sürdürülmektedir.

İçeler	Ba
Merkez	3.853
Almus	476
Artova	462
Erbaa	1.046
Niksar	3.476
Pazar	680
Re adiyeye	414
Sulusaray	399
Turhal	941
Ye ilyurt	117
Zile	1.544
TOPLAM	13.408

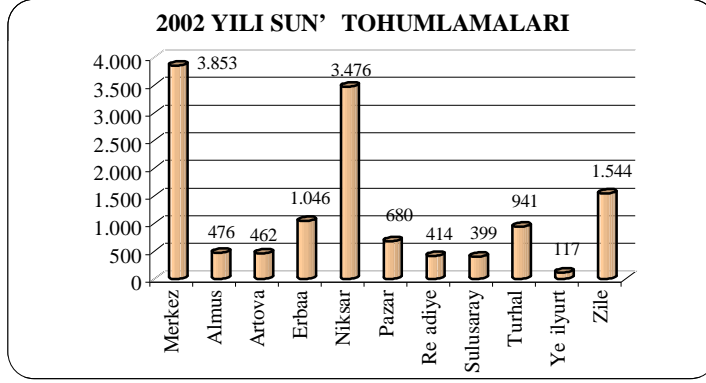

Tabii Tohumlama Faaliyetleri; 8 lçe, 13 Ünite de bulunan 28 ba damızlık bo a ile yürütülmektedir.

İçeler	Ba
Merkez	157
Almus	432
Ba çiftlik	189
Erbaa	52
Re adiyeye	326
Sulusaray	4
Ye ilyurt	152
Zile	150
TOPLAM	1.462

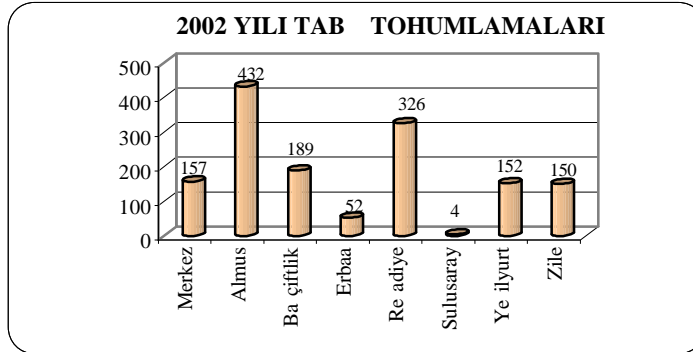

Yerli Sı ır Irklarının Islahı Projesi; Almus lçesinde 50 ba , Merkez lçede 30 ba olmak üzere toplam 1 genelinde 80 ba ine e senkronizasyon yöntemi ile suni tohumlama faaliyeti gerçekleştirilmi tir. Buza ı do umları 2003 yılı ubat ayından itibaren ba layacaktır.

Gevi Getiren Hayvanların Tespit ve Tescili Çalışmaları; 2002 yılında 61.000 ba hayvana küpe takılmı tir.

Hayvancılık Girdi Temini ; 12.031 adet civciv ile 3.478 adet hindi palazı getirilerek çiftçilerimize da ıtılmı tir.

Tokat li Damızlık Esmer Sı ır ı Yeti tiricileri Birli i; 01.10.2001 tarihinden itibaren faaliyetlere ba lamı tir. Birli in faaliyetleri devam etmektedir.

Arı Yeti tiricileri Birli i; Ana sözleşme 11 Aralık 2002 tarih ve 5694 sayılı Türkiye Ticaret Sicil Gazetesinde yayınlanarak kurulu u tamamlanmı tir. Halen üye kayıtları devam etmektedir. Kurulu u takiben üç ay içerisinde genel kurul yapılacaktır.

4.4. SU ÜRÜNLERİNİN GELİTİRİLMESİ PROJESİ

Karada 16 Adet, kafeste 9 adet ünite olmak üzere 25 adet alabalık üretim tesisinin proje kapasitesi 338 Ton/Yıl, gerçekte en üretim miktarı 133.4 Ton/Yıl, satılan balık miktarı 73.4 Ton/ Yıl olarak gerçekte mi tir.

4.5. HAYVAN SAĞLIĞI İÇALİ MALARI

Klinik Muayeneler

Hayvan Nevi	Serbest Vet. Hekim Klinikleri ve Özel Hay. Hastanelerinde	1 Müdürlü ü Poliklinik Klinik ,Dispanser ve Hastanelerde	TOPLAM
Sığırtıcı	630	94	724
Manda	67	6	73
Koyun	563	15	578
Keçi	147	8	155
Tektırnaklı	18	6	24
Köpek	44	64	108
Kedi	9	4	13
Kanatlı	641	19	660
T O P L A M	2.119	216	2.335

Pazar Kontrolleri; limizde Zile İlçe, Turhal İlçe, Merkez İlçe Çamlıbel Beldesi ve Gökdere Köyü Hayvan Pazarlarına tesis kurma izni verilmi tir.

Hayvan Nev'i	Pazara Gelen Top.Hay Mik.	Raporlu	Men eili	Belgesiz	Satılı Yapılan Toplam Hayvan
Öküz	251	79	128	44	120
Dana Tosun	31.830	455	27.254	4.121	23.508
inek	12.564	278	10.496	1.790	9.554
Düve	1.294	0	1.166	99	873
Buzaya	1.203	0	1.203	0	787
Manda-Malak	6.350	0	4.854	1.496	5.045
Koyun	14.745	108	12.334	2.302	9.370
Kuzu-Toklu	24.095	206	21.110	2.779	17.785
Keçi	7.698	14	6.347	1.337	5.361
Otlak-Çebiç	7.995	0	6.510	1.485	6.071
T O P L A M	108.025	1.140	91.402	15.453	78.474

Mezbaha Kesimleri; limizde Turhal Hacıbey Et Kombinası, Turhal Belediye Mezbahası, Zile Belediye Mezbahası, Kadınlı Et B1 Sınıfı Mezbahası eklinde, Niksar Belediye Mezbahası, Yeilyurt Belediye Mezbahası ve Pazar-Üzümören Belediye Mezbahası B 3 sınıfı Ruhsatlı Mezbaha olarak hizmet vermektedir.

Hayvan Cinsi	Belediye Mezbahası				Hayvan Cinsi	Belediye Mezbahası			
	Mezbahaya Geli ekli Ve Sayısı					Mezbahaya Geli ekli Ve Sayısı			
	Raporlu	Men eili	Belgesiz	Toplam		Raporlu	Men eili	Belgesiz	Toplam
Öküz	0	117	0	117	Manda-Malak	13	885	0	898
Dana-Tosun	66	9.659	45	9.770	Koyun	5	2.814	34	2.922
inek	89	3.084	21	3.194	Kuzu-Toklu	263	22.431	24	22.649
Düve	20	271	0	291	Keçi	6	2.366	20	2.638
Buzaya	0	0	0	0	Otlak-Çebiç	89	4.034	10	4.135

Taramalar; Hastalık çıkışı ve sönülerinde, aklamalar esnasında, klinik muayene, hayvan pazarı kontrollerinde ve hayvan sevklerinde hastalık taraması yapılan sayıları içermektedir.

B.Ba	K.Ba	T.Tır	Kedi-Köpek	Kanatlı	Arı Kovanı	Domuz	Toplam
297..252	124.402	145	1.731	14.440	23	0	437.993

Hayvan Sevkleri;

Sı ır	Koyun-Kuzu	Keçi O lak	Tektırnaklı	Kanathı	Arı
35.620	17.794	916	9	1	5.774

Hayvan Maddeleri Sevkleri;

B.Ba Et (Kg)	K.Ba Et (Kg)	B.Ba Deri (Adet)	K.Ba Deri (Adet)	Bal (Kg)	Peynir (Kg)
1.120.803	30.732	28.208	40.193	-	3.530

Çıkan ve Sönen Hastalıklar

Hastalı ın Adı	Çıkan (Mihrak)	Sönen (Mihrak)	Devam Eden (Mihrak)
ap	7	7	-
Koyun-Keçi Vebası	1	1	-
Koyun-Keçi Çiçek	1	1	-
Brucellosis	9	11	6
Tuberculosis	4	2	2
Kuduz	1	1	-
IBR	2	2	-
Antrax	3	3	-

A ılamalar

A ı-Serum Ve Allergen Uygulamaları	Uyg.Yapılan		Hayvan Nevi	Uygulama Sonuçları				
	İçe Sayısı	Köy Sayısı		Program	Hast. Çıkı ı	Özel Talep	Serbest Vet. A ı	Toplam
A P	12	680	B.Ba	264.377	0	7.295	6.046	277.718
	6	77	K.Ba	2.697	0	12.687	2.487	17.871
K-Çiçek	2	16	K.Ba	0	0	5.970	1.215	7.185
Kuduz	12	108	Kd.Köp.	955	0	0	32	987
K.Keçi Vebası	4	7	K.Ba	950	0	2.612	100	3.662
Sı ır Brucellosisi	12	631	Genç	11.755	0	0	0	11.755
	6	17	Ergin	498	4.272	525	0	5.295
KoyunBrucellosisi	1	1	Ergin	0	0	400	0	400
Anthrax	4	78	B.Ba	22.310	2.625	0	0	24.935
	1	1	K.Ba	196	0	0	0	196
Tüberculoz	2	6	B.Ba	0	0	64	0	64
Ruam	1	2	T.Tır.	0	0	11	16	27
Newcastle	12	49	Kanathı	16.941	0	4.573	1.848	23.362
Yanıkara	7	67	K.Ba	0	0	13.201	6.785	19.986
Enterotoxemie	10	212	K.Ba	0	0	66.024	14.290	80.314
Enf.Hp.Necrozan	1	2	K.Ba	0	0	0	640	640
Agalaxia	1	1	B.Ba	0	0	0	145	145
Gençlik A ısı	1	3	Kedi-Köpek	0	0	0	6	6
Buz.Sept. A ısı	1	1	B.Ba	0	0	54	0	54
IBR	1	1	B.Ba	0	0	0	47	47
Leptospirozis	2	36	B.Ba	0	0	0	2.706	2.706
cter	0	0	B.Ba	0	0	0	0	0
Pasteurellosis	2	15	B.Ba	0	0	0	373	373
B.Sep.Serumu	2	16	Buza ı	0	0	90	12	102
TOPLAM				320.679	6.897	113.506	36.748	477.830

BSE Hastalı ı ile ilgili çalı malar; Bakanlık emri (20/05/2002 gün ve 30061 sayılı)

BSE zleme Planı çerçevesinde çalı malar yürütölmektedir.

Alınan Numune Sayısı	Sebebi	Sonucu
36	BSE zleme Planınının 2.5/a maddesi gere i	Negatif Etlik Vet.Kont.Ar .Enst.Md. 07/11/2002 Tarih ve 4589-9718-9732 sayılı raporu

Diğer Çalışmalar

Veteriner Sağlık Teknisyenleri Derneği Genel Merkezi tarafından Koruma ve Kontrol Genel Müdürlüğü ile koordineli Veteriner Sağlık Teknisyenlerine yönelik Türk Gıda Mevzuatına uygun olarak Sorumlu Yöneticilik konusunda kurs düzenlenerek, sertifika almaları sağlanmıştır. 2002 yılı içerisinde hayvan yetiştiricilerinin İlçe Müdürlüğüne yapmış oldukları müracaatları üzerine 40 adet Besi Uygunluk Raporu ve 153 adet de Yetiştirici Belgesi düzenlenmiştir. 2002 Yılı içerisinde toplam 123 ısırık vakası görülmüştür, müdahale süresi bitiminde 109 köpek, 11 kedi ve 3 at'a ait sağlık raporu düzenlenerek Sağlık Kurullarına bilgi verilmiştir. 2002 yılı içerisinde ilimizde 4 kamyon raporsuz hayvan sevkine rastlanmıştır, gerekli yasal işlem yapılmak üzere Cumhuriyet Savcılığına suç duyurusunda bulunulmuştur. İl genelinde 2002 yılı içerisinde müracaatta bulunan ve ilgili yasada belirtilen şartları taşıdığı tesbit edilen 28 Veteriner Hekime muayenehane, 3 Veteriner Hekime Poliklinik Ruhsatı verilmiştir.

4.6. 2002 YILI TARIMSAL DESTEKLEMELER

Desteklemenin Adı	Toplam Destekleme Miktarı (TL)
Yağlık Ayçiçeği, Kanola ve Soya Desteklemeleri	61.802.550.000
Süt Tevrik Primi	23.769.120.000
Sertifikalı Tohum ve Fidan Desteklemeleri	22.613.000.000
Çiftçilerin Kayıt Altına Alınması ve Doğrudan Gelir Des.	22.243.421.124.000
2000/467 Yem Bitkileri Desteklemeleri	2.115.915.435.000
2000/467 Damızlık Düve Desteklemeleri	44.100.000.000
Sun'ü Tohumlama Ekip Tevrihi	1.523.729.000
Sun'ü Tohumlama Desteklemeleri	41.576.000.000
T O P L A M	24.554.720.958.000

Çiftçilerin Kayıt Altına Alınması ve Doğrudan Gelir Desteği Çalışmaları

S.No	İlçe	Toplam Çiftçi Sayısı	Toplam Alan (Da)	Toplam Destekleme Alanı (Da)	Toplam Destekleme Miktarı (TL)
1	ALMUS	2506	50.434,562	50.433,740	680.855.490.000
2	ARTOVA	2148	106.025,539	106.025,539	1.431.344.776.500
3	BAĞÇİFTLİK	1088	31.657,572	31.657,572	427.377.222.000
4	ERBAA	6383	178.163,455	178.163,455	2.405.206.642.500
5	MERKEZ	6099	230.134,455	230.132,487	3.106.788.574.500
6	NİKSAR	4393	140.242,128	140.242,128	1.893.268.728.000
7	PAZAR	1762	45.831,416	45.831,416	618.724.116.000
8	REĞADİYE	3817	143.355,863	134.430,619	1.814.813.356.500
9	SULUSARAY	1457	65.010,004	65.010,004	877.635.054.000
10	TURHAL	4020	161.391,359	161.391,359	2.178.783.346.500
11	YEĞLYURT	1164	52.738,558	52.738,558	711.970.533.000
12	ZİLE	9614	451.603,947	451.603,947	6.096.653.284.500
GENEL TOPLAM		44.451	1.656.588,858	1.647.660,824	22.243.421.124.000

2000/467 Sayılı Bakanlar Kurulu Kararı eki Hayvancılığın Desteklenmesi; 8.701 Da yonca, 3.639 Da korunga, 132.234 Da fiyodun, 5.352 Da triticale, 242 Da hayvan pancarı, 16.534 Da silajlık mısır olmak üzere toplam 166.702 Da alanda yem bitkisi ekimi gerçekleştirilmiştir. Buna karşılık **2.115.915.435.000.- TL.** hakedi ödenmiştir.

Yem Bitkileri Desteklemelerinin İlçeler Üzerinden Dağılımı

İlçe Adı	TOPLAM		Destekleme Primi Miktarı (000TL)	Toplam Alan (Da)
	Proje Sayısı	Maliyet (000TL)		
MERKEZ	1.216	3.753.951.760	707.459.938	44.336
ALMUS	459	1.062.422.602	176.984.766	16.366
ARTOVA	151	448.412.443	82.723.295	5.432
BAÇÇI	165	414.797.279	72.103.306	5.509
ERBAA	231	610.689.350	54.342.498	7.311
NİKSAR	166	439.311.100	77.000.810	5.069
PAZAR	43	147.401.100	29.966.970	1.604
READİYE	600	1.324.043.800	225.641.560	18.081
S.SARAY	186	541.476.425	93.869.448	6.719
TURHAL	196	606.367.851	100.551.392	7.194
YEİLYURT	98	373.467.500	64.659.655	4.021
ZİLE	1.102	3.461.394.294	585.909.805	45.060
TOPLAM	4.613	13.183.735.504	2.271.213.443	166.702

2002 Yılı Damızlık Düve Desteklemeleri

İlçeler	Yetiştirici Sayısı	Desteklenen Damızlık Hayvan Sayısı			Ödenen Destekleme Tutarı (TL)
		Dam. Bel.	Saf Irk Bel	Top. Dam.	
Merkez	14	13	13	26	5.100.000.000
Erbaa	26	-	31	31	4.650.000.000
Turhal	4	8	-	8	2.400.000.000
Yeilyurt	50	-	200	200	30.000.000.000
Zile	7	-	13	13	1.950.000.000
TOPLAM	101	21	257	278	44.100.000.000

Sun'î Tohumlama Ekibi Teşvikleri;

İlçeler	Özel Veteriner Kliniği	Destekleme Tutarı (TL)
Merkez	2	1.523.729.000.-
TOPLAM	2	1.523.729.000.-

2002 Yılı Sun'î Tohumlama Desteklemeleri

İlçeler	Hakedi Sayısı	Ödenen Destekleme (TL)
Merkez	1.058	8.464.000.000
Almus	207	1.656.000.000
Artova	155	1.240.000.000
Erbaa	365	2.920.000.000
Niksar	1511	12.088.000.000
Pazar	217	2.070.000.000
Readiye	264	2.112.000.000
Turhal	398	3.184.000.000
Yeilyurt	47	376.000.000
Zile	975	7.800.000.000
TOPLAM	5.197	41.576.000.000

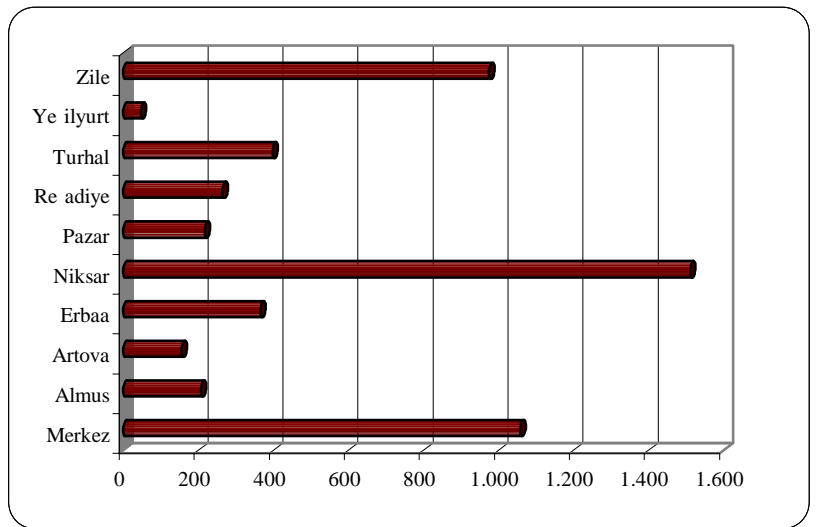

4.7. GIDA-ÇEVRE KONTROL ve D ER H ZMETLER**Gıda Sicil ve Üretim zni Çalı maları**

Gıda letme Mevcudu	yeri Gıda Sicil No. Verilen	Üretim zin Sertifikası Verilen	dari Para Cezası Verilen
161	88	228	-

Gıda letmeleri

İçeler	ET VE ET MAMULLER	SÜT VE SÜT MAMULLER	MEYVE SEBZE LEME	GIDA AMB ÜRE T M	EKMEK	UN VE UNLU MAMULLER	EKER VE EKERL MAMULLE	ALKOLLÜ ÇEÇEKLER	ALKOLSÜZ ÇEÇEKLER	TASN F DI I GIDALAR	TOPLAM
MERKEZ	1	6	2	-	14	13	3	1	2	10	52
TURHAL	1	3	-	-	14	4	1	-	1	1	25
Z LE	-	1	1	1	10	10	-	-	-	3	26
N KSAR	-	1	1	1	15	4	1	-	-	2	25
ERBAA	-	1	-	-	4	7	-	-	-	1	13
RE AD YE	-	-	-	-	5	1	-	-	-	-	6
ARTOVA	-	-	-	-	1	2	-	-	-	-	3
YE LYURT	-	-	-	-	1	1	-	-	-	-	2
PAZAR	-	-	1	-	1	1	-	-	-	-	3
SULUSARAY	-	-	-	-	1	-	-	-	-	-	1
ALMUS	-	-	-	-	2	2	-	-	-	-	4
BA Ç FTL K	-	-	-	-	1	-	-	-	-	-	1
TOPLAM	2	12	5	2	69	45	5	1	3	17	161

Gıda letmeleri Kontrolleri

letmenin Cinsi	DENET M SAYISI	ALINAN NUMUNE SAYISI	YAPILAN ANAL Z SAYISI	TGK-TSE ve GMT'ye UYGUN OLAN	TGK-TSE VE GMT'ye UYGUN OLMAYAN	KAZ ED LEN
SÜT VE SÜT MAMULLER	30	25	63	54	9	6
ET VE ET MAMULLER	1	1	6	4	2	1
UN VE UNLU MAMULLER	65	44	160	143	17	11
EKMEK	212	84	270	230	40	33
EKER VE EKERL MAMUL	3	3	5	4	1	2
MEYVE-SEBZE LEME	14	5	19	18	1	1
ALKOLLÜ ÇEÇEKLER	2	9	47	47	-	-
ALKOLSÜZ ÇEÇEKLER	9	11	27	27	-	-
YA MEYVE- SEBZE	6	6	150	150	-	-
TASN F DI I GIDALAR	50	40	52	51	1	1
TOPLAM	392	226	799	728	71	55

Tohumluk Kontrol Hizmetleri

Tohum Bayii Mevcudu	Ruhsatı ptal Edilen Bayii	Yeni Ruhsat Verilen Bayii	Denetim Sayısı	Alınan Numune	Suç Duyurusu
81	3	6	160	25	4

Yem Kontrol Hizmetleri

Karma Yem Fabrikası Ad.	Suç Duyurusu	Yem Bayii Mevcudu	Ruhsatı ptal Edilen Bayii	Yeni Ruhsat Verilen Bayii	Denetim Sayısı	Alınan Numune
7	27	240	14	15	298	129

Karma Yem Üretimi (Ton/Yıl)

Turhal Pancar Yem	Turhal Do an Yem	Pazar Kazova Yem	Zile Özta - Özen Yem	Zile Ba sevinç Yem	Niksar-Niksan Yem	Toplam
974,29	1.865,7	726,5	500	660	1.917,45	6.643,94

Çevre ile İlgili Faaliyetler; Su kirliliğini kontrolü amacıyla Yeşilirmak ve kollarından 16 ayrı noktadan ve sanayi işletmelerinin atıklarından 161 adet numune alınmıştır.

İlimizde 20 gerçek, 1 tüzel ve 21 gemi ruhsatı vardır. Ayrıca 60 amatör balıkçı belgesi verilmiştir.

“**Tarım Alanlarının Korunması ve Kullanılmasına Dair Yönetmelik**” kapsamında 1 belediye ilave imar planına, 6 akaryakıt ve LPG istasyonu inşaatına, 1 süt işletme tesisine, 1 kampüs giriş kavşağına, 1 sebze-meyve toplama merkezi inşaatına, 1 arazi değerlendirilmesine, 1 masif panel fabrika inşaatına esas olmak üzere toplam 12 adet Tarımsal Etüt Raporu hazırlanmıştır. Ayrıca hisseli satışlar çalışmaları yürütülmektedir.

İhracat Faaliyetleri; Gıda maddelerinin ihracat kontrol talimatı gereğince ihraç edilecek her türlü gıda maddesinin gıda üretimine uygun olduğuna dair **Gıda Güvenlik Sertifikası** düzenlenmesi gerekmektedir. Bu çerçevede ilimizden 2002 yılında 18 ülkeye toplam 858.351 Kg. meyve suyu, meyve nektarı ile toplam 24.714 Kg. arap ihracatı gerçekleştirilirken 66 adet sertifika verilmiştir.

Kooperatifçilik

İlimizde Faaliyette Bulunan Tarımsal Amaçlı Kooperatifler

İlçe	Tarımsal Kalkınma Kooperatifi		Sulama Kooperatifi		Su Ürünleri Kooperatifi		Pancar Ekicileri Kooperatifi	
	Koop. Sayısı	Ortak Sayısı	Koop. Sayısı	Ortak Sayısı	Koop. Sayısı	Ortak Sayısı	Koop. Sayısı	Ortak Sayısı
Merkez	6	503	3	223				
Almus	4	529			1	23		
Artova	2	129	2	49				
Bağcılık	2	120						
Erbaa			5	1141				
Niksar	2	85	7	665				
Pazar	1	101						
Reşadiye	2	137			1	38		
Sulusaray	1	128						
Turhal	2	107	2	63			1	114.159
Yeşilyurt			3	421				
Zile	7	474	7	359				
TOPLAM	29	2.313	29	2.921	2	61	1	114.159

Bakanlıkımızca Kredi Kullanılan Kooperatifler

Kooperatif Adı	Sıvırcılık Proje Konusu	Tahsis Edilen Kredinin		Kullanılan Kredi Miktarı (Milyon TL)	Proje Kapsamında Alınan Canlı-Cansız Demirbaşlar			Mevcut Durum
		Miktarı (Milyon TL)	Yılı		Gebe Düve	Süt Tankı	1. Bina	
S.S.Alpudere Tar. Kal. Koop.	100x2 Süt	57.506	1977	52.810	200 Hol tein	-	-	Süt toplanamıyor
S.S.Bağcılık Tar. Kal. Koop	100x2 Süt	121.799	1999	112.450	200 Montafon	-	-	Süt toplanamıyor.
S.S. Çevreli Tar. Kal. Koop.	100x2 Süt	332.967	2000	327.717	200 Hol tein	Süt tankı	X	Süt toplanıyor
S.S. Çıkrık Sulama Koop.	50x4 Damızlık	267.033	2001-2002	213.718	200 Montafon	-	-	Süt toplanamıyor.
S.S. Kabatepe Tar. Kal. Koop.	50x4 Damızlık	360.125	2002	32.250	hale aşamasında	-	-	Ahır yapımı ve tadilatları yapıldı.

Bakanlıkımızca Projesi Onaylanan Kooperatifler (Yatırım Programına alınmayı bekleyen)

Kooperatif Adı	Proje Konusu	Onay Tarihi
1. Buzköy Sulama Kooperatifi.	Damızlık Sı ırcılık (50*4)	20.03.1998
2. Çaylı Tarımsal Kalkınma Kooperatifi.	Damızlık Sı ırcılık (50*4)	08.05.1998
3. Acıpınar Tarımsal Kalkınma Kooperatifi	Besi Sı ırcılı ı (50*10/2 devre)	02.06.1998
4. O ulcuk Tarımsal Kalkınma Kooperatifi.	Damızlık Sı ırcılık (50*4)	23.07.1998
5. Güzelbeyli Sulama Kooperatifi.	Damızlık Sı ırcılık (50*4)	14.10.1998
6. Kar ıyaka Tarımsal Kalkınma Kooperatifi.	Damızlık Sı ırcılık (50*4)	14.12.1998
7. B.Yıldız Tarımsal Kalkınma Kooperatifi.	Besi Sı ırcılı ı (50*10/2 devre)	16.08.1999
8. Hatıplı Tarımsal Kalkınma Kooperatifi.	Damızlık Sı ırcılık (50*4)	26.04.2001
9. Karacaören Tarımsal Kalkınma Kooperatifi.	Damızlık Sı ırcılık (50*4)	02.05.2001
10. Bölücek Sulama Kooperatifi.	Damızlık Sı ırcılık (50*4)	20.05.2001
11. Artova-K.önü-Sa lıca Tarımsal Kalkınma Koop.	Damızlık Sı ırcılık (50*4)	07.03.2002
12. A musa Tarımsal Kalkınma Kooperatifi.	Damızlık Sı ırcılık (50*4)	07.03.2002
13. Söngüt Tarımsal Kalkınma Kooperatifi.	Damızlık Koyunculuk (50*50)	14.08.2002

Gübre Denetimleri**İlimizde Faaliyet Gösteren Gübre Bayilerinin İlçeler Üzerinden Da ılımı**

İlçe	Özel Bayiler	Tarım Kredi Kooperatifleri	Pancar Koop. Satı Ma azası	Tarım Satı Koop (Ya lı Tohumlar)	TOPLAM
Merkez	9	8	2	-	19
Almus	3	4	-	-	7
Artova	1	3	1	-	5
Ba çiftlik	-	1	-	-	1
Erbaa	9	7	-	1	17
Niksar	8	6	1	-	15
Re adıye	3	5	-	-	8
Pazar	2	2	1	-	5
Sulusaray	4	2	1	-	7
Turhal	6	5	1	1	13
Ye ilyurt	2	1	1	-	4
Zile	10	14	1	1	26
TOPLAM	57	58	9	3	127

Gübre Bayii Denetimleri

Denetlenen Bayiler					
İlçe	Özel Bayiler	Tarım Kredi Koop.	PancarKoop. Satı Ma .	Tarım Satı Koop (Ya lı Tohumlar)	TOPLAM
Merkez	9	8	2	-	19
Almus	3	2	-	-	5
Artova	1	2	1	-	4
Ba çiftlik	-	1	-	-	1
Erbaa	8	7	-	-	15
Niksar	7	4	-	-	11
Re adıye	3	2	-	-	5
Pazar	-	2	1	-	3
Sulusaray	1	2	-	-	3
Turhal	6	5	1	-	12
Ye ilyurt	2	1	-	-	3
Zile	10	10	1	1	22
TOPLAM	50	46	6	1	103

2002 Yılında Bayilerden Alınan Gübre Numuneleri ve Analiz Sonuçları

Sıra No	Numunesi alınan Üretici/ thalatçı Kurulu	Gübre Adı	Yaptırılan Analizler	Kimyevi Gübre Denetim Yönet.Göre Analiz Son	
				Deney Lab.	Referans Lab
1.	TÜGSA	DAP	Amonyum N + Toplam P	Uygun	-
2.	GÜBRETA	DAP	Amonyum N + Toplam P	Uygun	-
3.	TOROS	DAP	Amonyum N + Toplam P	Uygun	-
4.	TOROS	DAP	Amonyum N + Toplam P	Uygun	-
5.	TÜGSA	DAP	Amonyum N + Toplam P	Uygun	-
6.	GÜBRESAN	%33 AN	Toplam N	Uygun	-
7.	ATTARLAR	%33 AN	Toplam N	Uygun	-
8.	ÇEL KAYLAR	%33 AN	Toplam N	Uygun	-
9.	GÜBRETA	20.20.0+Zn	Toplam N+Toplam P	Uygun	-
10.	TÜGSA	20.20.0	Toplam N+Toplam P	Uygun	-
11.	GSA	20.20.0	Toplam N+Toplam P	Uygun de il	Uygun
12.	OST-OLGUN	ÜRE	Toplam N	Uygun	-
13.	GSA	ÜRE	Toplam N	Uygun	-
14.	TÜGSA	%26 CAN	Toplam N	Uygun	-
15.	TÜGSA	%26 CAN	Toplam N	Uygun	-

Hasar Tesbitleri

2090 Sayılı Kanuna Göre Yapılan Hasar Tesbit Çalışmaları

Köy Sayısı	Afet Nevi	Zarar gören				Yapılan Yardımlar	Açıklamalar
		Çiftçi Sayısı	Tarımsal Üretim (000.-TL.)	Hayvansal Üretim (000.-TL.)	% 40 + Çiftçi Sayısı		
6	Sel	50	13.824.500	10.300.000	1	SYDV nakdi yardımlar	% 40'ın üzerinde zarar gören ki iye ait cetveller Bakanlı a gönderilmi ,ödenek beklenmektedir.

Gelir Tesbitleri

Zirai Gelir Tesbitleri (İlem Gören Dosya Sayısı)

2022 Sayılı Kanun (Ya lılık)	3816 Sayılı Kanun (Ye ilkart)	SYDV	SSK	BA - KUR	Emekli Sandı ı	657 Sayılı DMK	Asker E leri	TOPLAM
147	244	9	79	3	4	7	2	495

Tarımsal Girdiler Temini

İlimize Getirilen Tarımsal Girdiler

Girdi Cinsi	Bu day (Kg)			Nohut (Kg)			Yonca (Kg)	Korunga (Kg)	Mısır (Kg)	Hindi palazı (Adet)	Civciv (Adet)
	Bezostaja	Gün-91	Kate	Er-99	Uzunlu	Akçin					
Miktar	7.350	2.700	1.350	1.500	350	500	5.000	28.000	30000	3.478	12.031

Not: Korunganın 20.000 Kg'ı 1 Özel daresi kayna mından da ıtılmak üzere getirilmi tir.

Çiftçi Malları Koruma

Ç.M.K Meclisi bulunan yerle im birimleri	Tokat Merkez	Akbelen	Emirsehit	Güryıldız
Bütçesinin onaylanıp/onaylanmadı ı	Onaylandı	Onaylandı	Onaylandı	Onaylanmadı

Ziraat Odaları

6964 Sayılı Kanununun 43. Maddesi Gere ince Bakanlı ımız Denetimine Tabi Ziraat Odaları

İçe Adı	Ziraat Odası		Denetlenen	İçe Adı	Ziraat Odası		Denetlenen
	Var	Yok			Var	Yok	
Merkez	X		X	Pazar	X		X
Almus	X		X	Re adıye	X		X
Artova	X		X	Sulusaray	-	X	
Ba çiftlik	-	X		Turhal	X		X
Erbaa	X		X	Ye ilyurt	X		X
Niksar	X		X	Zile	X		X

4.8. E T M ve YAYIM FAAL YETLER

Demonstrasyon

İçe Sayısı	Köy Sayısı	Demonstratör Çiftçi Sayısı	Dekar	Adet
12	220	361	2.601,29	846

Deneme

Deneme Adı	İçe Sayısı	Köy Sayısı	Çiftçi Sayısı	Çe it Adedi	Dekar
Yazlık ekmeklik bu day çe it denemesi	1	1	1	1	1
Adi fi çe it denemesi	1	1	1	1	1

Çiftçi Toplantıları

İçe Sayısı	Toplantı Sayısı	Katılan Çiftçi Sayısı	Ç.M/Bro ür (Adet)	Film/Video/Slayt Gösterim Sayısı
12	517	13.005	715	5

Uzun ve Kısa Süreli Çiftçi Kursları

İçe Sayısı	Açılan Kurs Sayısı	Katılan Çiftçi Sayısı	Ç.M/Bro ür (Adet)
12	62	1.421	305

Tarımsal Mekanizasyon Kursu

Açılan Kurs Sayısı	Katılan Çiftçi Sayısı	Ç.M/Bro ür (Adet)
4	48	30

Kooperatifçilik Kursu

Açılan Kurs Sayısı	Katılan Çiftçi Sayısı
8	126

Sergi Te vik ve Müsabakaları

	İçe Sayısı	Köy Sayısı	Katılan Çiftçi Sayısı
Buza ı Te vik Müsabakası	1	-	300
Boyama Ve El Sanatları Sergisi	1	2	420

Tarla Günü

İçe Sayısı	Tarla Günü Sayısı	Katılan Çiftçi Sayısı
12	33	1.142

Kitle Yayın Vasıtaları

Sirküler Mek. (Adet)	Bro ür (Adet)	Gazete (Adet)	Afi - lan (Adet)	Film Süre (Dakika)	TV Pro ramı süre (Dakika)
10.993	2.019	-	2.435	-	33

Hizmetçi E itim Faaliyetleri

1.175 personel 68 gün hizmet içi e itime tabi tutulmu tur.

Er ve Erba lara Yönelik E itim Kursları

Genelkurmay Ba kanlı ı, Milli E itim Bakanlı ı, Tarım ve Köyi leri Bakanlı ı arasında imzalanan protokol gere ince 48. Piyade Er E itim Alayından gelen talep do rultusunda 2002 yılında; Sebzeçilik, Meyvecilik, Süs bitkileri, Arıcılık, Kooperatifçilik, Sı ır, Koyun ve Keçi Yeti tiricili i konularında kurslar düzenlenmi tir. Kursta 283 kursiyer katılmı olup, bunun 245'i ba arılı olmu tur. 2003 yılında da aynı konularda kurslar devam edecektir.

Geziler

Gidilen Yer	Konu	Ki i Sayısı
Bursa-Çanakkale	Hayvan bakım besleme	21
Konya-Antalya	Tarımda yeni geli meler	20
Antalya	Sera ekipmanları	19
Bursa	Süta (E itim semineri)	88
Amasya	Kanola yeti tiricili i	25
Amasya	Domates yeti tiricili i	45
Turhal Kazova Tarım letmesi	Açık besi	100
Merkez Çamlıbel	Korunğa alanları ve meyve bahçeleri	20

4.9. DÖNER SERMAYE LETMES FAAL YETLER

letmemiz 969 sayılı kanunla kurulmu Döner Sermaye letmelerindedir. letmenin faaliyet konusu; limiz çiftçilerinin kaliteli tohumluk, civciv ve zirai ilaç gibi tarımsal girdilerini kar ılamaktır.

letmemiz sermayesi 195 milyar TL. olup 2002 yılı sonu itibariyle 121 milyar TL. ödenmemi sermayesi vardır ve 831 yevmiye evrak düzenlenmi tir. letme; 2002 mali yılını kasasında ve banka hesabında 91 milyar 900 milyon TL. nakit para, stoklarında 69 milyar 170 milyon ticari malla kapatmı tir. 2002 yılında 392 milyar 14 milyon TL. gelir sa lamı , 320 milyar TL. gider yapılmı tir. Dönen net kârı olarak 72 milyar 522 milyon TL. 2003 mali yılına aktarılmı tir. Bu yapılan giderlerden; 39 milyar 231 milyonu hazine hissesi, 3 milyar 920 milyonu Ç.E.K. hissesi geriye kalanı da cari harcamalar toplamıdır. letmemizin üretimi olmayıp kazancının büyük bölümünü üretici kurulu tan satın alıp çiftçiye satı yapmak suretiyle aracılık hizmetinden elde etmektedir. Bu satı sırasında elde edilen kârdan Müdürlü ümüzün ihtiyacı olan ısınma, akaryakıt, telefon, elektrik, su ve kırtasiye gibi cari harcamalarının kar ılanmasında önemli bir yer tutmaktadır.

letmemizin daha iyi ve kârlı çalı abilmesi için gayri safi gelirden alınan %10'luk hazine payının daha a a ılara çekilmesi gerekmektedir. Gayri safi gelirden alınan %10'luk pay piyasadaki serbest rekabet ortamında rekabet ansını azaltmaktadır.

4.10. TOKAT TARIM MASTER PLANI

Tarım Master Planının amacı; tarımsal kaynakların belirlenmesi (toprak, su, ekoloji, i gücü ve teknik bilgi düzeyi), kısıtların ortaya konulması (üretim tekni i, örgütlenme, yatırım gereksinimi, i gücü ve pazarlama problemleri vb), tarımsal kaynak ve potansiyelin de erlendirilerek tarımda verimlili in ve çiftçi gelirlerinin artırılması, ürün arzında süreklili in sa lanması; tarımın çevre, sanayi, turizm gibi di er sektörlerle ili kilerinin belirlenmesi, do al kaynakların ve çevrenin korunması olarak ifade edilebilir.

Bu amaçlar do rultusunda çalı malara 2002 yılı Mayıs ayında ba lanılmı olup, 2003 yılı Mart ayı sonu itibariyle Tokat Tarım Master Planı tarımdan etkilenen ve tarımı etkileyen ki i ve kurulu lara kaynak olarak sunulacaktır.



5. BA LI KURULU ÇALI MALARI

5.1. MEYVEC L K ÜRETME STASYONU MÜDÜRLÜ Ü Kurulu un Tanımı

Tokat Meyvecilik Üretim stasyonu Müdürlü ü, Tarım ve Köyi leri Bakanlı ı, Tarımsal Üretim ve Geli tirme Genel Müdürlü ü (TÜGEM)’e ba lı bir i letme olup, 1944 yılında zamanın Tarım Bakanı evket Ra it HAT PO LU’nun iste i ile “Meyve Veren A açlar Fidanlı ı” adı altında kurulmu tur.

Kadro ve Personel Durumu

Müdür	:	1	Daktilograf	:	1
Müdür Yardımcısı	:	1	oför	:	1
Mühendis	:	21	Yardımcı Hizmetler	:	1
Teknisyen	:	11	Kadrolu Daimi çisi	:	39
Döner Sermaye Sor. Saymanı	:	1	Döner Sermaye çisi	:	2
Ambar Memuru	:	1	TOPLAM	:	80

Bina Lojman ve Di er Sosyal - Yardımcı Tesisler

Cinsi	Adet	Cinsi	Adet
dari Bina	2	Kümes	2
Yemekhane-Lokal	2	Kuluçhane	2
Kaloriferli Lojman	12	So uk Hava Deposu	1
Kalorifersiz Lojman	6	Ambar	2
A ı Çimlendirme Odası	2	Satı Yeri	1
Sera	1		

Araç – Makina Parkı ve Teçhizat Durumu

Aracın Cinsi	Adet	Aracın Cinsi	Adet
Otomobil	1	Burgu Makinesi	1
Minibüs	1	Ark Açaca ı (Kanal Açma Pullu u)	2
Pikap	1	Dip Kazan	3
Traktör	8	Santrüfuj Pompa	1
Rotovator	5	Diskharrov	2
Fidan Söküm Aleti	1	Kazaya ı (Kültivatör)	1
Çö ür “ “	1	Pulluk (2,3,4’lü)	12
Çö ür Dikim Aleti	1	Gübre Da itıcısı	2
Çapa Lister	2	Pülverizatör (1Ton)	1
Disk Border	2	Pülverizatör (400 lt)	1
Mibzer	1		

Müessesenin Arazi Varlı ı

Kullanım Amacı	Alanı (Da)
Fidan Üretim Parseli	390
Tarla Ziraati (Bu day vs.)	185
Kalem ve Anaç Damızlık Parseli	186
Bina, Ana yollar, Parsel yolları, A açlık, Çalılık vs.	258
Deneme ve Adaptasyon Parseli	24
TOPLAM	1.043

Tarla Ziraatı Çalı maları

2002 yılı Kasım ayında 87 dekar alana **Bezostaja** çe idi, 40 dekar alana da **Momtchill** bu day çe idi olmak üzere toplam 127 dekar alanda bu day ekimi gerçekleştirilmiştir.

Fidan Üretim Çalı maları

Kurulu umuzda kı ın yapra ını döken ılıman iklim meyve fidanlarından elma, kiraz, eftali, erik, ceviz üretimi yapılmaktadır.

2002-2003 Dönemi Fidan Üretim Miktarları

TÜR	ÜRETİM (ADET)	ORANI (%)
Elma	34.150	78.26
eftali	96	2.28
Kiraz	730	8.87
Vi ne	1.220	4.01
Erik	292	4.21
Ceviz	1.375	2.34
TOPLAM MEYVE F DANI	37.863	100.000

2002 yılı a ı döneminde, 2003 yılı fidan üretimi amacı ile 5 türde (elma, kiraz, vi ne, eftali, erik) 82.741 adet “*durgun T göz a ısı*”, ceviz çö ürlerine 3.114 adet “*yama göz a ısı*” yapılmı tır.

2001 yılında 11 dekarlık elma klon anaç damızlı ı ile fidan üretim parseline damla sulama sistemi tesis edilmi tir. 2003 yılında ise 20 da. klon anaç damızlık tesisi planlanmı olup; bu yeni anaçlıklara da damlama sulama sistemi yapımı devam edecektir.

Meyve Üretimi

167.957 Kg. elma, 1.877 Kg. kiraz, 19.702 Kg. erik ve 11.339 Kg. eftali meyvesi elde edilmi tir. Toplam; 186 Da. alanı kapsayan de i ik amaçlı (89 Da. Kapama meyve bahçesi) 61 Da. A ı kalem damızlı ı, 24 Da. vegetatif elma klon anaç damızlı ı ve 12 Da. (Kolleksiyon ve Gen damızlı ı) Üretim ve Damızlık tesisleri mevcuttur.

Ku burnu Çalı maları

1995 yılında “**Çe itli Kullanım Amaçlarına Uygun Ku burnu Tiplerinin Ço altılması Projesi**” ba latılmı tır. 3 yıl süren çalı malar neticesinde *Rosa multiflora* anaçları üzerine Yongalı ve T göz a ısı tekni i ile yapılan çalı malar neticesinde **Türkiye’de ilk defa a ılı ku burnu fidanı üretimine ba lanmı tır.**

Döner Sermaye letmesi Çalı maları

Tohum, anaç, gübre, zirai ilaç gibi her türlü girdileri temin eden Döner Sermaye letmesi, üretimi yapılan bütün ürünlerin satı larını yapmaktadır.2001 yılı ba ından itibaren bilgisayar destekli tekdüzen muhasebe sistemine geçilmi tir.

Harcamalar

Personel harcamaları (100 kalemleri) hariç, yatırım ve cari toplamı 55.584.636.000 TL. harcama yapılmı tır.

5.2. L KONTROL LABORATUVAR MÜDÜRLÜ Ü

Personel Durumu

Müdür (Mühendis)	: 1	Laborant	: 3
Müd.Yrd.(Kimyager)	: 1	Daktilograf	: 1
Veteriner Hekim	: 1	Memur	: 2
Biyolog	: 1	Ayniyat Saymanı	: 1
Mühendis	: 11	Ver.Haz.Kont. lem	: 1
Tekniker	: 2	oför (ç i)	: 1
Teknisyen	: 5	Daimi i ç i	: 4

TOPLAM : 35

Bina, Lojman ve Di er Sosyal Tesisler

Bakanlı ımıza ait olan 737 m²'lik arsaya, Tokat Belediyesi tarafından 250 m² oturumlu bodrum + 3 katlı kaloriferli hizmet binası yaptırılmı ve 13.09.2001 tarihinde faaliyete geçmi tir.

2002 Yılı Faaliyetleri

Resmi Gıdalarda Yapılan Çalı malar

Numune Cinsi	Numune Sayısı	Analiz Sayısı	Numune Cinsi	Numune Sayısı	Analiz Sayısı
Ekmek	82	328	Toz eker	1	1
Un	29	139	Marmelat	1	3
Süt Mamülleri	16	50	Küp eker	2	2
Sucuk	1	6	Salça	5	19
Yufka	2	6	Pul Biber	1	3
Gazoz	9	25	Pekmez	2	10
arap	2	8	Pirinç	1	4
TOPLAM				154	604

Özel stek + ihracat Numunelerinde Yapılan Çalı malar; 92 adet özel istek, 8 adet ihracat numunesi olmak üzere toplam 100 adet numunede 236 analiz yapılmı , Dimes'e çözeltili hazırlanarak toplam **4.419.940.000.-TL** gelir elde edilmi tir.

Yem Çalı maları

NUMUNE C NS	YEM SAYISI		ANAL Z SAYISI		ÜCRET (000=TL)	
	RESM	ÖZEL	RESM	ÖZEL	RESM	ÖZEL
Sı ır Besi Yemi	69	1	650	1	-	35.000
Sı ır Süt Yemi	39	-	382	-	-	-
Buz.Büyütme Yemi	13	-	130	-	-	-
Yum.Piliç Gel.Yemi	1	-	10	-	-	-
Kuzu Buz.Büy.Yemi	2	-	20	-	-	-
Kuzu Besi Yemi	1	-	10	-	-	-
Toklu Besi Yemi	2	-	20	-	-	-
Hindi Cıvcıv Yemi	1	-	10	-	-	-
Pamuk Küspesi	-	1	-	2	-	51.760
Kepek	-	1	-	1	-	35.000
TOPLAM	128	3	1232	4	-	121.760

Projeli Çalı malar

Gıdalarda Katkı –Kalıntı ve Bula anların zlenmesi Projesi; Tokat Merkez ve İlçelerinden alınan 10 sucuk, 10 salam numunesi olmak üzere toplam 20 numunede 40 adet nitrat- nitrit analizi yapılmı tir.

Su Kirlili i Çalı maları; Alıcı ortam ve atık su numunesi olarak Tarım İl Müdürlü ü Kontrol übe Müdürlü ü elemanları ile beraber alınan 161 adet numunede 1319 adet analiz yapılmı tir. Toplam 566 numunede 3.435 adet analiz yapılmı ve **4.541.700.000.-TL** gelir elde edilmi tir.

6. YATIRIM PROJELER

6.1 Genel Bütçe Yatırım Projeleri

PROJE SAH B	:	Tarım 1 Müdürlü ü			
PROJEN N ADI	:	Bitkisel Üretimi Geli tirme Projesi			
KARAKTER ST	:	Dekar, Adet, Ton			
BA LAMA VE B T TAR H	:	2002-2002			
PROJE TUTARI TOPLAMI	:	17.400.000.000.-TL..			
BUGÜNE KADAR YAPILAN TAHM N HARCAMA TOPLAMI	:	16.973.000.000.-TL.			
2002 YILI YATIRIM ÖDENE TOPLAMI	:	17.400.000.000.-TL.			
2002 YILI ÇER S NDE YAPILAN HARCAMA TOPLAMI	:	16.973.000.000.-TL.			
PROJEN N DURUMU	:				
FAAL YET ADI		PRO RAM		GERÇEKLE ME	
		Birim	Miktarı	Miktarı	%
Hububat Üretimini Geli tirme	Dekar	16.400	16.800	102	
K. Fasulye Üretimini Geli tirme	Dekar	1.000	1.000	100	
Mısır Üretimini Geli tirme	Dekar	200.000	53.140	27	
Çeltik Üretimini Geli tirme	Dekar	20.000	3.001	15	
Ya lı Tohum Üretimini Geli tirme	Dekar	1.300	9.205	708	
Ba -Bahçe Üretimini Geli tirme	Dekar	13.000	13.050	100	
Yabani A aç A ılaması	Adet	1.400	1.400	100	
Tohum Temizleme	Ton	3.000	2.777	93	
Selektör Evi Onarımı	Adet	5	2	40	

PROJE SAH B	:	Tarım 1 Müdürlü ü			
PROJEN N ADI	:	Hayvancılı ı Geli tirme Projesi			
KARAKTER ST	:	Adet, Ba , Doz, letme			
BA LAMA VE B T TAR H	:	2002-2002			
PROJE TUTARI TOPLAMI	:	19.500.000.000.-TL.			
BUGÜNE KADAR YAPILAN TAHM N HARCAMA TOPLAMI	:	18.638.000.000.-TL.			
2002 YILI YATIRIM ÖDENE TOPLAMI	:	19.500.000.000.-TL.			
2002 YILI ÇER S NDE YAPILAN HARCAMA TOPLAMI	:	18.638.000.000.-TL.			
PROJEN N DURUMU	:				
FAAL YET ADI		PRO RAM		GERÇEKLE ME	
		Birim	Miktarı	Miktarı	%
Ana Arı Da ıtımı	Adet	400	0	0	
Hindi Palazı Da ıtımı	Adet	5.300	3.478	66	
Cıvcıv Da ıtımı	Ba	20.000	12.031	60	
Sı ır Tabii Tohumlama	Ba	4.100	1.463	36	
Sı ır Sun' i Tohumlama	Ba	16.800	13.308	79	
Koyun Yeti tiricili i	Ba	5.000	5.170	103	
Süt Sı ırcılı ını Geli tirme	Ba	1.850	1.785	96	
Besi Sı ırcılı ını Geli tirme	Ba	1.675	1.620	97	
Dondurulmu Sperma Alımı	Doz	25.000	12.400	50	
Köy Sı ır Sürülerinde Kız. Top. Yön. Sun' i Toh. Yap. Gel. Faal.	-	-	158	100	
Ön soy Kütü ü Faaliyetleri	l.	-	20.974	100	

PROJE SAH B	:	Tarım 1 Müdürlü ü			
PROJEN N ADI	:	Çayır Mer'a ve Yem Bitkileri Prj.			
KARAKTER ST	:	Dekar, Adet, Ton			
BA LAMA VE B T TAR H	:	2002-2002			
PROJE TUTARI TOPLAMI	:	5.900.000.000.-TL			
BUGÜNE KADAR YAPILAN TAHM N HARCAMA TOPLAMI	:	5.668.000.000.-TL			
2002 YILI YATIRIM ÖDENE TOPLAMI	:	5.900.000.000.-TL			
2002 YILI ÇER S NDE YAPILAN HARCAMA TOPLAMI	:	5.668.000.000.-TL			
PROJEN N DURUMU	:				
FAAL YET ADI		PRO RAM		GERÇEKLE ME	
		Birim	Miktarı	Miktarı	%
Yapay Mer'a Tesisi	Dekar	20	20	100	
Çayır-Mer'a Islahı,	Dekar	1.500	1.250	83	
Yonca Ot Üret. Geli .	Dekar	1.100	950	86	
Fi Ot Üret. Geli .	Dekar	2.000	2.000	100	
Macar Fi Ot Üret Geli .	Dekar	1.000	1.000	100	
Yonca Tohum Üret. Geli .	Dekar	100	80	80	
Fi Tohum Üret. Geli .	Dekar	100	100	100	
Macar Fi Tohum Üret Geli .	Dekar	100	100	100	
Silajlık Mısır Üret Geli .	Dekar	1.100	1.400	127	
Sıvat Yapımı	Adet	2	0	0	
Silaj yapımı	Ton	5.000	6.325	127	

PROJE SAH B	:	Tarım 1 Müdürlü ü			
PROJEN N ADI	:	Sorunlu Tarım Alan. Tespit ve yile tir. Prj.			
KARAKTER ST	:	-			
BA LAMA VE B T TAR H	:	2002-2002			
PROJE TUTARI TOPLAMI	:	1.800.000.000.-TL.			
BUGÜNE KADAR YAPILAN TAHM N HARCAMA TOPLAMI	:	1.751.000.000.-TL.			
2002 YILI YATIRIM ÖDENE TOPLAMI	:	1.800.000.000.-TL.			
2002 YILI ÇER S NDE YAPILAN HARCAMA TOPLAMI	:	1.751.000.000.-TL.			
PROJEN N DURUMU	:				
FAAL YET ADI		PRO RAM		GERÇEKLE ME	
		Birim	Miktarı	Miktarı	%
Sorunlu Tar. Arazi.Tes.ve De . Çal.	-	-	-	100	

PROJE SAH B	:	Tarım 1 Müdürlü ü			
PROJEN N ADI	:	Su Ürünleri Üretimini Geli tirme Projesi			
KARAKTER ST	:	Adet			
BA LAMA VE B T TAR H	:	2002-2002			
PROJE TUTARI TOPLAMI	:	8.000.000.000.-TL.			
BUGÜNE KADAR YAPILAN TAHM N HARCAMA TOPLAMI	:	6.585.000.000.-TL.			
2002 YILI YATIRIM ÖDENE TOPLAMI	:	8.000.000.000.-TL.			
2002 YILI ÇER S NDE YAPILAN HARCAMA TOPLAMI	:	6.585.000.000.-TL.			
PROJEN N DURUMU	:				
FAAL YET ADI		PRO RAM		GERÇEKLE ME	
		Birim	Miktarı	Miktarı	%
Tesislerin Denet. Su Ürün. Yeti . Talep. De er. Su Ürün. statistik Çalı maları	Adet	30	25	100	

PROJE SAH B	:	Tarım 1 Müdürlü ü			
PROJEN N ADI	:	II. Ürün			
KARAKTER ST	:	Hektar			
BA LAMA VE B T TAR H	:	2002-2002			
PROJE TUTARI TOPLAMI	:	6.000.000.000.-TL.			
BUGÜNE KADAR YAPILAN TAHM N HARCAMA TOPLAMI	:	5.988.000.000.-TL.			
2002 YILI YATIRIM ÖDENE TOPLAMI	:	6.000.000.000.-TL.			
2002 YILI ÇER S NDE YAPILAN HARCAMA TOPLAMI	:	5.988.000.000.-TL.			
PROJEN N DURUMU	:				
FAAL YET ADI		PRO RAM		GERÇEKLE ME	
		Birim	Miktarı	Miktarı	%
Mısır	Hektar	2.500	1.044,4	42	
Kuru Fasulye	Hektar	500	173,5	35	
Ayçiçe i	Hektar	250	0	0	
Macar Fi i	Hektar	100	100	100	

PROJE SAH B	:	Tarım 1 Müdürlü ü			
PROJEN N ADI	:	Hayvan Hast. ve Zararlıları ile Mücadele Prj.			
KARAKTER ST	:	Ba , Adet			
BA LAMA VE B T TAR H	:	2002-2002			
PROJE TUTARI TOPLAMI	:	52.000.000.000.-TL.			
BUGÜNE KADAR YAPILAN TAHM N HARCAMA TOPLAMI	:	42.144.000.000.-TL.			
2002 YILI YATIRIM ÖDENE TOPLAMI	:	52.000.000.000.-TL.			
2002 YILI ÇER S NDE YAPILAN HARCAMA TOPLAMI	:	42.144.000.000.-TL.			
PROJEN N DURUMU	:				
FAAL YET ADI		PRO RAM		GERÇEKLE ME	
		Birim	Miktarı	Miktarı	%
B.B. ap A ılaması	Ba	444.000	277.718	63	
B.B. Brucella Abortus Bang Ergin	Ba	1.200	5.295	441	
B.B. Brucella Abortus Bang Genç	Ba	20.000	11.755	59	
B.B. Anthrax A ılaması	Ba	2.300	24.935	1.084	
K.B. Anthrax A ılaması	Ba	1.400	196	14	
Kedi-Köpek Kuduz A ılaması	Adet	12.000	987	8	
Kanatlı Newcastle A ılaması	Adet	75.500	23.362	31	
Muhtelif Hayvanda Sa lık Taraması	Ba	374.000	437.993	117	

PROJE SAH B	:	Tarım 1 Müdürlü ü			
PROJEN N ADI	:	Karadeniz Tarımsal Kirlili in Azaltılması Projesi			
KARAKTER ST	:	Adet			
BA LAMA VE B T TAR H	:	2002-2002			
PROJE TUTARI TOPLAMI	:	6.000.000.000.-TL.			
BUGÜNE KADAR YAPILAN TAHM N HARCAMA TOPLAMI	:	4.163.000.000.-TL.			
2002 YILI YATIRIM ÖDENE TOPLAMI	:	6.000.000.000.-TL.			
2002 YILI ÇER S NDE YAPILAN HARCAMA TOPLAMI	:	4.163.000.000.-TL.			
PROJEN N DURUMU	:				
FAAL YET ADI		PRO RAM		GERÇEKLE ME	
		Birim	Miktarı	Miktarı	%
Proje Yürütme Gideri	Adet	21	18	86	

PROJE SAH B	:	Tarım İl Müdürlüğü		
PROJENİN ADI	:	Bitki Hast. Ve Zarar. ile Mücadele Projesi		
KARAKTERİSTİKLERİ	:	Ton, m ² , m ³ , Dekar, Kg, A.aç, Fidan, Konu, Fidanlık, Bayi		
BASITLAMA VE BİTİTARİHİ	:	2002-2002		
PROJE TUTARI TOPLAMI	:	2.000.000.000.-TL.		
BUGÜNE KADAR YAPILAN TAHMİNİ HARCAMA TOPLAMI	:	1.150.000.000.-TL.		
2002 YILI YATIRIM ÖDENEĞİ TOPLAMI	:	2.000.000.000.-TL.		
2002 YILI ÇERÇİME YAPILAN HARCAMA TOPLAMI	:	1.150.000.000.-TL.		
PROJENİN DURUMU	:			
FAALİYET ADI		PROGRAM		GERÇEKLEME
		Birim	Miktarı	Miktarı %
Hububat Hastalık ve Zararlıları				
Sürme	Ton	18.000	19.749	110
Diğerleri	Dekar	700	0	0
Y.Baklagil Hastalık ve Zararlıları				
Nohut Antraknozu (Tohum)	Ton	650	646	99
Diğerleri	Dekar	7.000	7.100	101
Yem Bitkileri Zararlıları				
Yonca Hortumlu Böceği	Dekar	500	490	98
Sanayi Bit. Hastalık ve Zararlıları				
Tütünde Ent. Örnek Çift. Müc.	Dekar	20	20	100
Tütün Mildiyüsü (Fidelik)	m ²	400.000	390.000	98
Tütün Fideliklerinde Çökerten	m ²	400.000	394.000	99
Ayçiçeği Mildiyüsü	Kg.	5.400	7.400	137
Diğerleri	Dekar	54.900	55.190	101
Meyve Hastalık ve Zararlıları				
Elmada Entegre Mücadele	A.aç	750	750	100
eftalide Entegre Mücadele	A.aç	750	750	100
Kirazda Entegre Mücadele	A.aç	250	300	120
Viyunede Entegre Mücadele	A.aç	150	150	100
Meyve Fidanı Yaprak Bitleri	Fidan	375.000	378.000	101
Diğerleri	A.aç	736.950	786.155	107
Fındık Hastalık ve Zararlıları				
Fındıkta Entegre Mücadele	Dekar	10	10	100
Diğerleri	Dekar	5.300	5.280	100
Bağ Hastalık ve Zararlıları				
Bağ Hastalık ve Zararlıları	Dekar	47.765	48.745	102
Sebze Hastalık ve Zararlıları				
Patlıcangillerde Örtü Altı Entegre Mücadele	Dekar	5	5	100
Kabakgillerde Örtü Altı Entegre Mücadele	Dekar	5	5	100
Sebze Fideliklerinde Çökerten	m ²	3.000	3.474	116
Diğerleri	Dekar	158.810	158.092	100
Genel Zararlılar				
Çekirgeler (Devlet Yardımı)	Dekar	1.500	1.500	100
Tarla Faresi	Dekar	65.000	19.600	30
Yabani Domuz	Adet	-	400	100
Süs Bit. Hastalık ve Zararlıları				
Süs Bitkilerinde Yaprak Biti	A.aç	500	600	120
Yabancı Ot				
Yabancı Otlarla Mücadele	Dekar	890.750	915.536	103
Ambar Zararlıları				
İlaçlanacak Fabrika	Adet	21	21	100
İlaçlanacak Ambar	Adet	45	40	89
İlaçlanacak Ürün (Hububat)	Ton	600	500	83
İlaçlanacak Ürün (Baklagil)	Ton	900	750	83
Fumigasyon (Hububat)	Ton	500	300	60
Fumigasyon (Baklagil)	Ton	1.000	600	60
Fumigasyon (Hacim)	M ³	40.000	20.000	50
Fumigasyon Diğerleri	Ton	3.000	2.000	67

FAAL YET ADI	PRO RAM		GERÇEKLE ME	
	Birim	Miktarı	Miktarı	%
Tahmin Uyarı Çalışmaları				
Uygulama (2 stasyon)	A aç	200	200	100
Hitap Alanı	A aç	50.000	50.000	100
Sürvey Programları				
Ba Kanserisi	Dekar	58.930	4.285	7
Çeltikte Beyaz Uç Nematodu	Dekar	4.300	3.215	75
Kök Ur Nematodu	Dekar	10.000	10.000	100
Ç ve Dı Karantina Hizmetleri	Fidanlık	105	105	100
E itim ve Yayım Çalışmaları	Konu	87	87	100
laç Alet Bayii Kontrolleri	Bayii	137	137	100
Atölye ve Zirai Mücadele Aletleri	Adet	95	95	100

PROJE SAH B	:	Tarım 1 Müdürlü ü		
PROJEN N ADI	:	Süne ve Kıml Projesi		
KARAKTER ST	:	Dekar		
BA LAMA VE B T TAR H	:	2002-2002		
PROJE TUTARI TOPLAMI	:	8.000.000.000.-TL.		
BUGÜNE KADAR YAPILAN TAHM N HARCAMA TOPLAMI	:	4.050.000.000.-TL.		
2002 YILI YATIRIM ÖDENE TOPLAMI	:	8.000.000.000.-TL.		
2002 YILI ÇER S NDE YAPILAN HARCAMA TOPLAMI	:	4.050.000.000.-TL.		
PROJEN N DURUMU	:			
		PRO RAM		GERÇEKLE ME
FAAL YET ADI		Birim	Miktarı	Miktarı
Sürvey Çalışmaları		Dekar	-	17.430
				100

PROJE SAH B	:	Tarım 1 Müdürlü ü		
PROJEN N ADI	:	Su Ürün. Kir. ve Kor. Kont. Hiz. Projesi		
KARAKTER ST	:	Adet		
BA LAMA VE B T TAR H	:	2002-2002		
PROJE TUTARI TOPLAMI	:	100.000.000.-TL.		
BUGÜNE KADAR YAPILAN TAHM N HARCAMA TOPLAMI	:	50.000.000.-TL.		
2002 YILI YATIRIM ÖDENE TOPLAMI	:	100.000.000.-TL.		
2002 YILI ÇER S NDE YAPILAN HARCAMA TOPLAMI	:	50.000.000.-TL.		
PROJEN N DURUMU	:			
		PRO RAM		GERÇEKLE ME
FAAL YET ADI		Birim	Miktarı	Miktarı
Kontrol Hizmetleri ve Denetim Çalışmaları		Adet	898	562
				63

PROJE SAH B	:	Tarım 1 Müdürlü ü		
PROJEN N ADI	:	Gıda Denetim Hizmet. Geli tirme Projesi		
KARAKTER ST	:	Adet		
BA LAMA VE B T TAR H	:	2002-2002		
PROJE TUTARI TOPLAMI	:	2.600.000.000.-TL.		
BUGÜNE KADAR YAPILAN TAHM N HARCAMA TOPLAMI	:	1.470.000.000.-TL.		
2002 YILI YATIRIM ÖDENE TOPLAMI	:	2.600.000.000.-TL.		
2002 YILI ÇER S NDE YAPILAN HARCAMA TOPLAMI	:	1.470.000.000.-TL.		
PROJEN N DURUMU	:			
		PRO RAM		GERÇEKLE ME
FAAL YET ADI		Birim	Miktarı	Miktarı
Proje Yürütme Giderleri		Adet	489	468
				96

PROJE SAH B	:	Tarım 1 Müdürlü ü			
PROJEN N ADI	:	Kooperatif Sürvey Projesi			
KARAKTER ST	:	Adet			
BA LAMA VE B T TAR H	:	2002-2002			
PROJE TUTARI TOPLAMI	:	708.000.000.-TL.			
BUGÜNE KADAR YAPILAN TAHM N HARCAMA TOPLAMI	:	72.000.000.-TL.			
2002 YILI YATIRIM ÖDENE TOPLAMI	:	708.000.000.-TL.			
2002 YILI ÇER S NDE YAPILAN HARCAMA TOPLAMI	:	72.000.000.-TL.			
PROJEN N DURUMU	:				
		PRO RAM		GERÇEKLE ME	
FAAL YET ADI		Birim	Miktarı	Miktarı	%
Kooperatif Sürveyleri		Adet	-	7	100

PROJE SAH B	:	Tarım 1 Müdürlü ü			
PROJEN N ADI	:	T. Kop. Yön. ve Muh. E itimi			
KARAKTER ST	:	Adet			
BA LAMA VE B T TAR H	:	2002-2002			
PROJE TUTARI TOPLAMI	:	380.000.000.-TL.			
BUGÜNE KADAR YAPILAN TAHM N HARCAMA TOPLAMI	:	30.000.000.-TL.			
2002 YILI YATIRIM ÖDENE TOPLAMI	:	380.000.000.-TL.			
2002 YILI ÇER S NDE YAPILAN HARCAMA TOPLAMI	:	30.000.000.-TL.			
PROJEN N DURUMU	:				
		PRO RAM		GERÇEKLE ME	
FAAL YET ADI		Birim	Miktarı	Miktarı	%
T. Kop. Yön. ve Muh. E itimi		Adet	-	-	-

PROJE SAH B	:	Tarım 1 Müdürlü ü			
PROJEN N ADI	:	Ta tların Kira Bakım Onar. letme Gideri			
KARAKTER ST	:	Adet			
BA LAMA VE B T TAR H	:	2002-2002			
PROJE TUTARI TOPLAMI	:	106.102.000.000.-TL.			
BUGÜNE KADAR YAPILAN TAHM N HARCAMA TOPLAMI	:	83.246.000.000.-TL.			
2002 YILI YATIRIM ÖDENE TOPLAMI	:	106.102.000.000.-TL.			
2002 YILI ÇER S NDE YAPILAN HARCAMA TOPLAMI	:	83.246.000.000.-TL.			
PROJEN N DURUMU	:	Arızalanan ta tların bakım ve onarımları yapılmaktadır Gerçekle me % 100			

6.2. Tarım 1 Müdürlü ü ile 1 Özel daresince Ortakla a Yürütülen Yatırım Projeleri

PROJE SAH B	:	Tarım 1 Müd. ve 1 Özel daresi			
PROJEN N ADI	:	Tokat Köylerini Kalkındırma Projesi			
KARAKTER ST	:	Adet			
BA LAMA VE B T TAR H	:	2002-2002			
PROJE TUTARI TOPLAMI	:	1.277.750.000.000.-TL.			
BUGÜNE KADAR YAPILAN TAHM N HARCAMA TOPLAMI	:	50.628.640.000.-TL.			
2002 YILI YATIRIM ÖDENE TOPLAMI	:	289.500.000.000.-TL.			
2002 YILI ÇER S NDE YAPILAN HARCAMA TOPLAMI	:	50.628.640.000.-TL.			
PROJEN N DURUMU	:				
		PRO RAM		GERÇEKLE ME	
FAAL YET ADI		Birim	Miktarı	Miktarı	%
Vi ne Fidanı Da ıtımı		Adet	250.000	-	-
Ceviz Fidanı Da ıtımı		Adet	20.000	24.740	124
eftali Fidanı Da ıtımı		Adet	45.000	-	-
Elma Fidanı Da ıtımı		Adet	15.000	10.000	67
Kiraz Fidanı Da ıtımı		Adet	17.000	1.250	7
Erik Fidanı Da ıtımı		Adet	10.000	-	-

PROJE SAH B	:	Tarım 1 Müd. ve 1 Özel dairesi			
PROJEN N ADI	:	Yem Bitkileri Üretimini Geli tirme Projesi			
KARAKTER ST	:	Dekar, Adet			
BA LAMA VE B T TAR H	:	2002-2002			
PROJE TUTARI TOPLAMI	:	244.925.000.000.-TL.			
BUGÜNE KADAR YAPILAN TAHM N HARCAMA TOPLAMI	:	35.164.000.000.-TL.			
2002 YILI YATIRIM ÖDENE TOPLAMI	:	244.925.000.000.-TL.			
2002 YILI ÇER S NDE YAPILAN HARCAMA TOPLAMI	:	35.164.000.000.-TL.			
PROJEN N DURUMU	:				
FAAL YET ADI		PRO RAM		GERÇEKLE ME	
		Birim	Miktarı	Miktarı	%
Silajlık Mısır Üretimini Geli tirme		Dekar	8.000	-	-
Yonca Üretimini Geli tirme		Dekar	5.650	-	-
Korunga Mısır Üretimini Geli tirme		Dekar	5.000	2.000	40
Yem algamı Mısır Üretimini Geli tirme		Dekar	500	-	-
Mısır Silaj Makinesi Alımı		Adet	5	-	-
Mibzer Alımı		Adet	3	2	67

PROJE SAH B	:	Tarım 1 Müd. ve 1 Özel dairesi			
PROJEN N ADI	:	Çilek Bahçesi Tesisi ve Üretimini Geli tirme Projesi			
KARAKTER ST	:	Dekar			
BA LAMA VE B T TAR H	:	2002-2002			
PROJE TUTARI TOPLAMI	:	42.300.000.000.-TL.			
BUGÜNE KADAR YAPILAN TAHM N HARCAMA TOPLAMI	:	-			
2002 YILI YATIRIM ÖDENE TOPLAMI	:	21.600.000.000.-TL.			
2002 YILI ÇER S NDE YAPILAN HARCAMA TOPLAMI	:	-			
PROJEN N DURUMU	:				
FAAL YET ADI		PRO RAM		GERÇEKLE ME	
		Birim	Miktarı	Miktarı	%
Çilek Bahçesi Tesisi ve Üretimini Geli tirme		Dekar	45	-	-

PROJE SAH B	:	Tarım 1 Müd. ve 1 Özel dairesi			
PROJEN N ADI	:	Örtü Altı Yeti tiricili ini Geli tirme Projesi			
KARAKTER ST	:	Dekar			
BA LAMA VE B T TAR H	:	2002-2002			
PROJE TUTARI TOPLAMI	:	250.000.000.000.-TL.			
BUGÜNE KADAR YAPILAN TAHM N HARCAMA TOPLAMI	:	-			
2002 YILI YATIRIM ÖDENE TOPLAMI	:	250.000.000.000.-TL.			
2002 YILI ÇER S NDE YAPILAN HARCAMA TOPLAMI	:	-			
PROJEN N DURUMU	:				
FAAL YET ADI		PROGRAM		GERÇEKLE ME	
		Birim	Miktarı	Miktarı	%
Örtü Altı Yeti tiricili ini Geli tirme		Dekar	40	-	-

PROJE SAH B	:	Tarım 1 Müd. ve 1 Özel dairesi			
PROJEN N ADI	:	Damlama Sulamanın Geli tirilmesi Projesi			
KARAKTER ST	:	Dekar			
BA LAMA VE B T TAR H	:	2002-2002			
PROJE TUTARI TOPLAMI	:	50.000.000.000.-TL.			
BUGÜNE KADAR YAPILAN TAHM N HARCAMA TOPLAMI	:	-			
2002 YILI YATIRIM ÖDENE TOPLAMI	:	50.000.000.000.-TL.			
2002 YILI ÇER S NDE YAPILAN HARCAMA TOPLAMI	:	-			
PROJEN N DURUMU	:				
FAAL YET ADI		PROGRAM		GERÇEKLE ME	
		Birim	Miktarı	Miktarı	%
Damlama Sulamanın Geli tirilmesi		Dekar	100	-	-

PROJE SAH B	:	Tarım 1 Müd. ve 1 Özel dairesi		
PROJEN N ADI	:	Ba cılı ı Geli tirme Projesi		
KARAKTER ST	:	Adet		
BA LAMA VE B T TAR H	:	2002-2002		
PROJE TUTARI TOPLAMI	:	120.000.000.000.-TL.		
BUGÜNE KADAR YAPILAN TAHM N HARCAMA TOPLAMI	:	6.250.000.000.-TL		
2002 YILI YATIRIM ÖDENE TOPLAMI	:	120.000.000.000.-TL.		
2002 YILI ÇER S NDE YAPILAN HARCAMA TOPLAMI	:	6.250.000.000.-TL		
PROJEN N DURUMU	:			
FAAL YET ADI		PROGRAM		GERÇEKLE ME
		Birim	Miktarı	Miktarı %
Ba cılı ı Geli tirme		Adet	120.000	5.000 4

PROJE SAH B	:	Tarım 1 Müd. ve 1 Özel dairesi		
PROJEN N ADI	:	A ılı Asma Fidanı Üretim Projesi		
KARAKTER ST	:	Adet		
BA LAMA VE B T TAR H	:	2002-2002		
PROJE TUTARI TOPLAMI	:	30.000.000.000.-TL.		
BUGÜNE KADAR YAPILAN TAHM N HARCAMA TOPLAMI	:	-		
2002 YILI YATIRIM ÖDENE TOPLAMI	:	30.000.000.000.-TL.		
2002 YILI ÇER S NDE YAPILAN HARCAMA TOPLAMI	:	-		
PROJEN N DURUMU	:			
FAAL YET ADI		PRO RAM		GERÇEKLE ME
		Birim	Miktarı	Miktarı %
A ılı Asma Fidanı		Adet	300.000	- -

PROJE SAH B	:	Tarım 1 Müd. ve 1 Özel dairesi		
PROJEN N ADI	:	Arcılı ı Geli tirme Projesi		
KARAKTER ST	:	Kovan		
BA LAMA VE B T TAR H	:	2002-2002		
PROJE TUTARI TOPLAMI	:	25.000.000.000.-TL.		
BUGÜNE KADAR YAPILAN TAHM N HARCAMA TOPLAMI	:	-		
2002 YILI YATIRIM ÖDENE TOPLAMI	:	25.000.000.000.-TL.		
2002 YILI ÇER S NDE YAPILAN HARCAMA TOPLAMI	:	-		
PROJEN N DURUMU	:			
FAAL YET ADI		PRO RAM		GERÇEKLE ME
		Birim	Miktarı	Miktarı %
Arcılı ı Geli tirme		Kovan	300	- -

PROJE SAH B	:	Tarım 1 Müd. ve 1 Özel dairesi		
PROJEN N ADI	:	Köy Hayvancılı ının Tabii Tohumlama Yoluyla Islahı Projesi		
KARAKTER ST	:	Ba		
BA LAMA VE B T TAR H	:	2002-2002		
PROJE TUTARI TOPLAMI	:	22.500.000.000.-TL.		
BUGÜNE KADAR YAPILAN TAHM N HARCAMA TOPLAMI	:	-		
2002 YILI YATIRIM ÖDENE TOPLAMI	:	22.500.000.000.-TL.		
2002 YILI ÇER S NDE YAPILAN HARCAMA TOPLAMI	:	-		
PROJEN N DURUMU	:			
FAAL YET ADI		PRO RAM		GERÇEKLE ME
		Birim	Miktarı	Miktarı %
Köy Hayvancılı ının Tabii Tohumlama Yoluyla Islahı		Ba	15	- -

PROJE SAH B	:	Tarım 1 Müd. ve 1 Özel dairesi			
PROJEN N ADI	:	Toplu Syncranizasyon			
KARAKTER ST	:	Ba			
BA LAMA VE B T TAR H	:	2002-2002			
PROJE TUTARI TOPLAMI	:	120.746.000.000.-TL.			
BUGÜNE KADAR YAPILAN TAHM N HARCAMA TOPLAMI	:	-			
2002 YILI YATIRIM ÖDENE TOPLAMI	:	17.358.000.000.-TL.			
2002 YILI ÇER S NDE YAPILAN HARCAMA TOPLAMI	:	-			
PROJEN N DURUMU	:				
FAAL YET ADI		PRO RAM		GERÇEKLE ME	
		Birim	Miktarı	Miktarı	%
Toplu Syncranizasyon		Ba	500	-	-

PROJE SAH B	:	Tarım 1 Müd. ve 1 Özel dairesi			
PROJEN N ADI	:	Sı ırlarda Önsoy ve Soy Kütü ü Sistemini Geli tirme Projesi			
KARAKTER ST	:	Ba			
BA LAMA VE B T TAR H	:	2002-2002			
PROJE TUTARI TOPLAMI	:	184.500.000.000.-TL.			
BUGÜNE KADAR YAPILAN TAHM N HARCAMA TOPLAMI	:	-			
2002 YILI YATIRIM ÖDENE TOPLAMI	:	36.340.000.000.-TL.			
2002 YILI ÇER S NDE YAPILAN HARCAMA TOPLAMI	:	-			
PROJEN N DURUMU	:				
FAAL YET ADI		PRO RAM		GERÇEKLE ME	
		Birim	Miktarı	Miktarı	%
Sı ırlarda Önsoy ve Soy Kütü ü Sistemini Geli tirme		Ba	40.000	-	-

PROJE SAH B	:	Tarım 1 Müd. ve 1 Özel dairesi			
PROJEN N ADI	:	Damızlık Koç Projesi			
KARAKTER ST	:	Ba			
BA LAMA VE B T TAR H	:	2002-2002			
PROJE TUTARI TOPLAMI	:	3.500.000.000.-TL.			
BUGÜNE KADAR YAPILAN TAHM N HARCAMA TOPLAMI	:	-			
2002 YILI YATIRIM ÖDENE TOPLAMI	:	3.500.000.000.-TL.			
2002 YILI ÇER S NDE YAPILAN HARCAMA TOPLAMI	:	-			
PROJEN N DURUMU	:				
FAAL YET ADI		PRO RAM		GERÇEKLE ME	
		Birim	Miktarı	Miktarı	%
Damızlık Koç		Ba	20	-	-

PROJE SAH B	:	Tarım 1 Müd. ve 1 Özel dairesi			
PROJEN N ADI	:	Damızlık Bo alara Yem Alımı Projesi			
KARAKTER ST	:	Ton			
BA LAMA VE B T TAR H	:	2002-2002			
PROJE TUTARI TOPLAMI	:	8.000.000.000.-TL.			
BUGÜNE KADAR YAPILAN TAHM N HARCAMA TOPLAMI	:	6.933.600.000.-TL.			
2002 YILI YATIRIM ÖDENE TOPLAMI	:	8.000.000.000.-TL.			
2002 YILI ÇER S NDE YAPILAN HARCAMA TOPLAMI	:	6.933.600.000.-TL.			
PROJEN N DURUMU	:				
FAAL YET ADI		PRO RAM		GERÇEKLE ME	
		Birim	Miktarı	Miktarı	%
Damızlık Bo alara Yem Alımı		Ton	40	30	75

PROJE SAH B	:	Tarım 1 Müd. ve 1 Özel dairesi			
PROJEN N ADI	:	Büyükba ve Küçükba Hayvanlarda ap A ılması			
KARAKTER ST	:	Ba			
BA LAMA VE B T TAR H	:	2002-2002			
PROJE TUTARI TOPLAMI	:	191.500.000.000.-TL.			
BUGÜNE KADAR YAPILAN TAHM N HARCAMA TOPLAMI	:	-			
2002 YILI YATIRIM ÖDENE TOPLAMI	:	191.500.000.000.-TL.			
2002 YILI ÇER S NDE YAPILAN HARCAMA TOPLAMI	:	-			
PROJEN N DURUMU	:				
FAAL YET ADI		PRO RAM		GERÇEKLE ME	
		Birim	Miktarı	Miktarı	%
ap A ılması		Ba	383.000	-	-

PROJE SAH B	:	Tarım 1 Müd. ve 1 Özel dairesi			
PROJEN N ADI	:	Alabalık Üretimini Geli tirme Projesi			
KARAKTER ST	:	Kafes			
BA LAMA VE B T TAR H	:	2002-2002			
PROJE TUTARI TOPLAMI	:	60.000.000.000.-TL.			
BUGÜNE KADAR YAPILAN TAHM N HARCAMA TOPLAMI	:	-			
2002 YILI YATIRIM ÖDENE TOPLAMI	:	60.000.000.000.-TL.			
2002 YILI ÇER S NDE YAPILAN HARCAMA TOPLAMI	:	-			
PROJEN N DURUMU	:				
FAAL YET ADI		PRO RAM		GERÇEKLE ME	
		Birim	Miktarı	Miktarı	%
Alabalık Üretimini Geli tirme		Kafes	50	-	-

PROJE SAH B	:	Tarım 1 Müd. ve 1 Özel dairesi			
PROJEN N ADI	:	Alabalık Yem Da ıtımı Projesi			
KARAKTER ST	:	Ton			
BA LAMA VE B T TAR H	:	2002-2002			
PROJE TUTARI TOPLAMI	:	60.000.000.000.-TL.			
BUGÜNE KADAR YAPILAN TAHM N HARCAMA TOPLAMI	:	-			
2002 YILI YATIRIM ÖDENE TOPLAMI	:	60.000.000.000.-TL.			
2002 YILI ÇER S NDE YAPILAN HARCAMA TOPLAMI	:	-			
PROJEN N DURUMU	:				
FAAL YET ADI		PRO RAM		GERÇEKLE ME	
		Birim	Miktarı	Miktarı	%
Alabalık Yem Da ıtımı		Ton	40	-	-

PROJE SAH B	:	Tarım 1 Müd. ve 1 Özel dairesi			
PROJEN N ADI	:	Yavru Alabalık Da ıtımı Projesi			
KARAKTER ST	:	Adet			
BA LAMA VE B T TAR H	:	2002-2002			
PROJE TUTARI TOPLAMI	:	12.000.000.000.-TL.			
BUGÜNE KADAR YAPILAN TAHM N HARCAMA TOPLAMI	:	-			
2002 YILI YATIRIM ÖDENE TOPLAMI	:	12.000.000.000.-TL.			
2002 YILI ÇER S NDE YAPILAN HARCAMA TOPLAMI	:	-			
PROJEN N DURUMU	:				
FAAL YET ADI		PRO RAM		GERÇEKLE ME	
		Birim	Miktarı	Miktarı	%
Yavru Alabalık Da ıtımı		Adet	200.000	-	-

PROJE SAH B	:	Tarım 1 Müd. ve 1 Özel dairesi			
PROJEN N ADI	:	Anaç Alabalık Da ıtımı Projesi			
KARAKTER ST	:	Adet			
BA LAMA VE B T TAR H	:	2002-2002			
PROJE TUTARI TOPLAMI	:	3.800.000.000.-TL.			
BUGÜNE KADAR YAPILAN TAHM N HARCAMA TOPLAMI	:	-			
2002 YILI YATIRIM ÖDENE TOPLAMI	:	3.800.000.000.-TL.			
2002 YILI ÇER S NDE YAPILAN HARCAMA TOPLAMI	:	-			
PROJEN N DURUMU	:				
FAAL YET ADI		PRO RAM		GERÇEKLE ME	
		Birim	Miktarı	Miktarı	%
Anaç Alabalık Da ıtımı		Adet	800	-	-

PROJE SAH B	:	Tarım 1 Müd. ve 1 Özel dairesi			
PROJEN N ADI	:	Tohumluk Patates Üretimini Geli tirme Projesi			
KARAKTER ST	:	Kg.			
BA LAMA VE B T TAR H	:	2002-2002			
PROJE TUTARI TOPLAMI	:	5.000.000.000.-TL.			
BUGÜNE KADAR YAPILAN TAHM N HARCAMA TOPLAMI	:	-			
2002 YILI YATIRIM ÖDENE TOPLAMI	:	5.000.000.000.-TL.			
2002 YILI ÇER S NDE YAPILAN HARCAMA TOPLAMI	:	-			
PROJEN N DURUMU	:				
FAAL YET ADI		PRO RAM		GERÇEKLE ME	
		Birim	Miktarı	Miktarı	%
Tohumluk Patates Üretimini Geli tirme		Kg.	5.000	-	-

PROJE SAH B	:	Tarım 1 Müd. ve 1 Özel dairesi			
PROJEN N ADI	:	Nohut Üretimini Geli tirme Projesi			
KARAKTER ST	:	Kg.			
BA LAMA VE B T TAR H	:	2002-2002			
PROJE TUTARI TOPLAMI	:	50.000.000.000.-TL.			
BUGÜNE KADAR YAPILAN TAHM N HARCAMA TOPLAMI	:	-			
2002 YILI YATIRIM ÖDENE TOPLAMI	:	50.000.000.000.-TL.			
2002 YILI ÇER S NDE YAPILAN HARCAMA TOPLAMI	:	-			
PROJEN N DURUMU	:				
FAAL YET ADI		PRO RAM		GERÇEKLE ME	
		Birim	Miktarı	Miktarı	%
Nohut Üretimini Geli tirme		Kg.	50.000	-	-

PROJE SAH B	:	Tarım 1 Müd. ve 1 Özel dairesi			
PROJEN N ADI	:	Hububat Tohumlu u Temizleme Projesi			
KARAKTER ST	:	Adet			
BA LAMA VE B T TAR H	:	2002-2002			
PROJE TUTARI TOPLAMI	:	20.000.000.000.-TL.			
BUGÜNE KADAR YAPILAN TAHM N HARCAMA TOPLAMI	:	-			
2002 YILI YATIRIM ÖDENE TOPLAMI	:	20.000.000.000.-TL.			
2002 YILI ÇER S NDE YAPILAN HARCAMA TOPLAMI	:	-			
PROJEN N DURUMU	:				
FAAL YET ADI		PRO RAM		GERÇEKLE ME	
		Birim	Miktarı	Miktarı	%
Hububat Tohumlu u Temizleme		Adet	5	-	-

PROJE SAH B	:	Tarım 1 Müd. ve 1 Özel dairesi			
PROJEN N ADI	:	Seyyar Dane Mısır Kurutma Makinesi Alımı Projesi			
KARAKTER ST	:	Adet			
BA LAMA VE B T TAR H	:	2002-2002			
PROJE TUTARI TOPLAMI	:	40.000.000.000.-TL.			
BUGÜNE KADAR YAPILAN TAHM N HARCAMA TOPLAMI	:	-			
2002 YILI YATIRIM ÖDENE TOPLAMI	:	40.000.000.000.-TL.			
2002 YILI ÇER S NDE YAPILAN HARCAMA TOPLAMI	:	-			
PROJEN N DURUMU	:				
FAAL YET ADI		PRO RAM		GERÇEKLE ME	
		Birim	Miktarı	Miktarı	%
Seyyar Dane Mısır Kurutma Makinesi Alımı		Adet	1	-	-

PROJE SAH B	:	Tarım 1 Müd. ve 1 Özel dairesi			
PROJEN N ADI	:	Elma ve eftali Bahçesinde Entegre Mücadele Projesi			
KARAKTER ST	:	Adet			
BA LAMA VE B T TAR H	:	2002-2002			
PROJE TUTARI TOPLAMI	:	10.800.000.000.-TL.			
BUGÜNE KADAR YAPILAN TAHM N HARCAMA TOPLAMI	:	-			
2002 YILI YATIRIM ÖDENE TOPLAMI	:	10.800.000.000.-TL.			
2002 YILI ÇER S NDE YAPILAN HARCAMA TOPLAMI	:	-			
PROJEN N DURUMU	:				
FAAL YET ADI		PRO RAM		GERÇEKLE ME	
		Birim	Miktarı	Miktarı	%
Elma ve eftali Bahçesinde Entegre Mücadele		Adet	3	-	-

PROJE SAH B	:	Tarım 1 Müd. ve 1 Özel dairesi			
PROJEN N ADI	:	Ye ılırmak ve Kollarında Su Kirlili i Tespit Projesi			
KARAKTER ST	:	letme			
BA LAMA VE B T TAR H	:	2002-2002			
PROJE TUTARI TOPLAMI	:	10.081.000.000.-TL.			
BUGÜNE KADAR YAPILAN TAHM N HARCAMA TOPLAMI	:	-			
2002 YILI YATIRIM ÖDENE TOPLAMI	:	10.081.000.000.-TL.			
2002 YILI ÇER S NDE YAPILAN HARCAMA TOPLAMI	:	-			
PROJEN N DURUMU	:				
FAAL YET ADI		PRO RAM		GERÇEKLE ME	
		Birim	Miktarı	Miktarı	%
Ye ılırmak ve Kollarında Su Kirlili i Tespiti		letme	Muh.	-	-

PROJE SAH B	:	Tarım 1 Müd. ve 1 Özel dairesi			
PROJEN N ADI	:	Ta -Toprak ve Kum Ocakları Kontrolü Projesi			
KARAKTER ST	:	letme			
BA LAMA VE B T TAR H	:	2002-2002			
PROJE TUTARI TOPLAMI	:	2.254.000.000.-TL.			
BUGÜNE KADAR YAPILAN TAHM N HARCAMA TOPLAMI	:	-			
2002 YILI YATIRIM ÖDENE TOPLAMI	:	2.254.000.000.-TL.			
2002 YILI ÇER S NDE YAPILAN HARCAMA TOPLAMI	:	-			
PROJEN N DURUMU	:				
FAAL YET ADI		PRO RAM		GERÇEKLE ME	
		Birim	Miktarı	Miktarı	%
Ta -Toprak ve Kum Ocakları Kontrolü		letme	Muh.	-	-

PROJE SAH B	:	Tarım 1 Müd. ve 1 Özel dairesi			
PROJEN N ADI	:	Araç Tamiratları			
KARAKTER ST	:	Adet			
BA LAMA VE B T TAR H	:	2002-2002			
PROJE TUTARI TOPLAMI	:	15.000.000.000.-TL.			
BUGÜNE KADAR YAPILAN TAHM N HARCAMA TOPLAMI	:	-			
2002 YILI YATIRIM ÖDENE TOPLAMI	:	15.000.000.000.-TL.			
2002 YILI ÇER S NDE YAPILAN HARCAMA TOPLAMI	:	-			
PROJEN N DURUMU	:				
FAAL YET ADI		PRO RAM		GERÇEKLE ME	
		Birim	Miktarı	Miktarı	%
Araç Tamiratları		Adet	Muh.	-	-

PROJE SAH B	:	Tarım 1 Müd. ve 1 Özel dairesi			
PROJEN N ADI	:	Kırtasiye Alımları			
KARAKTER ST	:	Adet			
BA LAMA VE B T TAR H	:	2002-2002			
PROJE TUTARI TOPLAMI	:	500.000.000.-TL.			
BUGÜNE KADAR YAPILAN TAHM N HARCAMA TOPLAMI	:	5.621.440.000.-TL.			
2002 YILI YATIRIM ÖDENE TOPLAMI	:	500.000.000.-TL.			
2002 YILI ÇER S NDE YAPILAN HARCAMA TOPLAMI	:	5.621.440.000.-TL.			
PROJEN N DURUMU	:				
FAAL YET ADI		PRO RAM		GERÇEKLE ME	
		Birim	Miktarı	Miktarı	%
Kırtasiye Alımları		Adet	Muh.	Muh.	100

PROJE SAH B	:	Tarım 1 Müd. ve 1 Özel dairesi			
PROJEN N ADI	:	Akaryakıt Alımı			
KARAKTER ST	:	Lt.			
BA LAMA VE B T TAR H	:	2002-2002			
PROJE TUTARI TOPLAMI	:	30.000.000.000.-TL.			
BUGÜNE KADAR YAPILAN TAHM N HARCAMA TOPLAMI	:	1.855.000.000.-TL.			
2002 YILI YATIRIM ÖDENE TOPLAMI	:	30.000.000.000.-TL.			
2002 YILI ÇER S NDE YAPILAN HARCAMA TOPLAMI	:	1.855.000.000.-TL.			
PROJEN N DURUMU	:				
FAAL YET ADI		PRO RAM		GERÇEKLE ME	
		Birim	Miktarı	Miktarı	%
Akaryakıt Alımı		Lt.	25.000	1.740	7

PROJE SAH B	:	Tarım 1 Müd. ve 1 Özel dairesi			
PROJEN N ADI	:	Köy Grup Tarım Merkezlerinin Onarımı			
KARAKTER ST	:	Adet			
BA LAMA VE B T TAR H	:	2002-2002			
PROJE TUTARI TOPLAMI	:	35.000.000.000.-TL.			
BUGÜNE KADAR YAPILAN TAHM N HARCAMA TOPLAMI	:	-			
2002 YILI YATIRIM ÖDENE TOPLAMI	:	35.000.000.000.-TL.			
2002 YILI ÇER S NDE YAPILAN HARCAMA TOPLAMI	:	-			
PROJEN N DURUMU	:				
FAAL YET ADI		PRO RAM		GERÇEKLE ME	
		Birim	Miktarı	Miktarı	%
Köy Grup Tarım Merkezlerinin Onarımı		Adet	10	-	-

PROJE SAH B	:	Tarım 1 Müd. ve 1 Özel dairesi			
PROJEN N ADI	:	Selektör Binalarının Tamiratları			
KARAKTER ST	:	Adet			
BA LAMA VE B T TAR H	:	2002-2002			
PROJE TUTARI TOPLAMI	:	35.000.000.000.-TL.			
BUGÜNE KADAR YAPILAN TAHM N HARCAMA TOPLAMI	:	-			
2002 YILI YATIRIM ÖDENE TOPLAMI	:	35.000.000.000.-TL.			
2002 YILI ÇER S NDE YAPILAN HARCAMA TOPLAMI	:	-			
PROJEN N DURUMU	:				
FAAL YET ADI		PRO RAM		GERÇEKLE ME	
		Birim	Miktarı	Miktarı	%
Selektör Binalarının Tamiratları		Adet	9	-	-

PROJE SAH B	:	Tarım 1 Müd. ve 1 Özel dairesi			
PROJEN N ADI	:	Bo a Barınakları Tamiratları			
KARAKTER ST	:	Adet			
BA LAMA VE B T TAR H	:	2002-2002			
PROJE TUTARI TOPLAMI	:	25.000.000.000.-TL.			
BUGÜNE KADAR YAPILAN TAHM N HARCAMA TOPLAMI	:	-			
2002 YILI YATIRIM ÖDENE TOPLAMI	:	25.000.000.000.-TL.			
2002 YILI ÇER S NDE YAPILAN HARCAMA TOPLAMI	:	-			
PROJEN N DURUMU	:				
FAAL YET ADI		PRO RAM		GERÇEKLE ME	
		Birim	Miktarı	Miktarı	%
Bo a Barınakları Tamiratları		Adet	10	-	-

PROJE SAH B	:	Tarım 1 Müd. ve 1 Özel dairesi			
PROJEN N ADI	:	Antraks A ısı			
KARAKTER ST	:	Doz			
BA LAMA VE B T TAR H	:	2002-2002			
PROJE TUTARI TOPLAMI	:	-TL.			
BUGÜNE KADAR YAPILAN TAHM N HARCAMA TOPLAMI	:	7.200.000.000.-TL.			
2002 YILI YATIRIM ÖDENE TOPLAMI	:				
2002 YILI ÇER S NDE YAPILAN HARCAMA TOPLAMI	:	7.200.000.000.-TL.			
PROJEN N DURUMU	:				
FAAL YET ADI		PRO RAM		GERÇEKLE ME	
		Birim	Miktarı	Miktarı	%
Antraks A ısı		Doz	-	40.000-	100

PROJE SAH B	:	Tarım 1 Müd. ve 1 Özel dairesi			
PROJEN N ADI	:	Ceviz Fidanı lan Bedeli			
KARAKTER ST	:	Adet			
BA LAMA VE B T TAR H	:	2002-2002			
PROJE TUTARI TOPLAMI	:	-TL.			
BUGÜNE KADAR YAPILAN TAHM N HARCAMA TOPLAMI	:	344.560.000.-TL.			
2002 YILI YATIRIM ÖDENE TOPLAMI	:	-TL.			
2002 YILI ÇER S NDE YAPILAN HARCAMA TOPLAMI	:	344.560.000.-TL.			
PROJEN N DURUMU	:				
FAAL YET ADI		PRO RAM		GERÇEKLE ME	
		Birim	Miktarı	Miktarı	%
Bo a Barınakları Tamiratları		Adet		2	100

6.3. Tarım 1 Müdürlü ü ile Sos. Yar. ve Day. Vak. Ortakla a Yürütülen Yatırım Prj.

PROJE SAH B	:	Tarım 1 Müd. ve Sos. Yard. Day. Vakıfları			
PROJEN N ADI	:	Ceviz Bahçesi Tesisi ve Üretimini Geli tirme Projesi			
KARAKTER ST	:	Adet			
BA LAMA VE B T TAR H	:	2002-2002			
PROJE TUTARI TOPLAMI	:	18.700.000.000.-TL.			
BUGÜNE KADAR YAPILAN TAHM N HARCAMA TOPLAMI	:	-			
2002 YILI YATIRIM ÖDENE TOPLAMI	:	18.700.000.000.-TL.			
2002 YILI ÇER S NDE YAPILAN HARCAMA TOPLAMI	:	-			
PROJEN N DURUMU	:				
FAAL YET ADI		PRO RAM		GERÇEKLE ME	
		Birim	Miktarı	Miktarı	%
Ceviz Fidanı Alımı		Adet	6.500	-	-

PROJE SAH B	:	Tarım 1 Müd. ve Sos. Yard. Day. Vakıfları			
PROJEN N ADI	:	Yarı Bodur Elma Tesisi ve Üretimini Geli tirme Projesi			
KARAKTER ST	:	Adet			
BA LAMA VE B T TAR H	:	2002-2002			
PROJE TUTARI TOPLAMI	:	12.278.000.000.-TL.			
BUGÜNE KADAR YAPILAN TAHM N HARCAMA TOPLAMI	:	-			
2002 YILI YATIRIM ÖDENE TOPLAMI	:	12.278.000.000.-TL.			
2002 YILI ÇER S NDE YAPILAN HARCAMA TOPLAMI	:	-			
PROJEN N DURUMU	:				
FAAL YET ADI		PRO RAM		GERÇEKLE ME	
		Birim	Miktarı	Miktarı	%
Y.Bodur Elma Fidanı Alımı		Adet	5.286	-	-

PROJE SAH B	:	Tarım 1 Müd. ve Sos. Yard. Day. Vakıfları			
PROJEN N ADI	:	Ba Tesisi ve Üretimini Geli tirme Projesi			
KARAKTER ST	:	Adet			
BA LAMA VE B T TAR H	:	2002-2002			
PROJE TUTARI TOPLAMI	:	91.820.000.000.-TL.			
BUGÜNE KADAR YAPILAN TAHM N HARCAMA TOPLAMI	:	30.724.000.000.- TL.			
2002 YILI YATIRIM ÖDENE TOPLAMI	:	91.820.000.000.-TL.			
2002 YILI ÇER S NDE YAPILAN HARCAMA TOPLAMI	:	30.724.000.000.- TL.			
PROJEN N DURUMU	:				
FAAL YET ADI		PRO RAM		GERÇEKLE ME	
		Birim	Miktarı	Miktarı	%
A ılı Asma Çubu u Alımı		Adet	90.000	24.020	27

PROJE SAH B	:	Tarım 1 Müd. ve Sos. Yard. Day. Vakıfları			
PROJEN N ADI	:	Çilek Üretimini Geli tirme Projesi			
KARAKTER ST	:	Adet			
BA LAMA VE B T TAR H	:	2002-2002			
PROJE TUTARI TOPLAMI	:	8.702.000.000.-TL.			
BUGÜNE KADAR YAPILAN TAHM N HARCAMA TOPLAMI	:	1.000.000.000-TL.			
2002 YILI YATIRIM ÖDENE TOPLAMI	:	8.702.000.000.-TL.			
2002 YILI ÇER S NDE YAPILAN HARCAMA TOPLAMI	:	1.000.000.000-TL.			
PROJEN N DURUMU	:				
FAAL YET ADI		PRO RAM		GERÇEKLE ME	
		Birim	Miktarı	Miktarı	%
Çilek Fidesi Alımı		Adet	135.000	5.000	4

PROJE SAH B	:	Tarım 1 Müd. ve Sos. Yard. Day. Vakıfları			
PROJEN N ADI	:	Hububat Tohumlu u Temizleme Projesi			
KARAKTER ST	:	Adet			
BA LAMA VE B T TAR H	:	2002-2002			
PROJE TUTARI TOPLAMI	:	6.500.000.000.-TL.			
BUGÜNE KADAR YAPILAN TAHM N HARCAMA TOPLAMI	:	4.100.000.000.-TL.			
2002 YILI YATIRIM ÖDENE TOPLAMI	:	6.500.000.000.-TL.			
2002 YILI ÇER S NDE YAPILAN HARCAMA TOPLAMI	:	4.100.000.000.-TL.			
PROJEN N DURUMU	:				
FAAL YET ADI		PRO RAM		GERÇEKLE ME	
		Birim	Miktarı	Miktarı	%
Selektör Alımı		Adet	1	1	100

PROJE SAH B	:	Tarım 1 Müd. ve Sos. Yard. Day. Vakıfları			
PROJEN N ADI	:	Tohumluk Patates Üretimini Geli tirme Projesi			
KARAKTER ST	:	Kg.			
BA LAMA VE B T TAR H	:	2002-2002			
PROJE TUTARI TOPLAMI	:	5.000.000.000.-TL.			
BUGÜNE KADAR YAPILAN TAHM N HARCAMA TOPLAMI	:	-			
2002 YILI YATIRIM ÖDENE TOPLAMI	:	5.000.000.000.-TL.			
2002 YILI ÇER S NDE YAPILAN HARCAMA TOPLAMI	:	-			
PROJEN N DURUMU	:				
FAAL YET ADI		PRO RAM		GERÇEKLE ME	
		Birim	Miktarı	Miktarı	%
Tohumluk Patates Alımı		Kg.	4.000	-	-

PROJE SAH B	:	Tarım 1 Müd. ve Sos. Yard. Day. Vakıfları			
PROJEN N ADI	:	Karpuz Üretimini Geli tirme Projesi			
KARAKTER ST	:	Adet			
BA LAMA VE B T TAR H	:	2002-2002			
PROJE TUTARI TOPLAMI	:	4.800.000.000.-TL.			
BUGÜNE KADAR YAPILAN TAHM N HARCAMA TOPLAMI	:	4.800.000.000.-TL.			
2002 YILI YATIRIM ÖDENE TOPLAMI	:	4.800.000.000.-TL.			
2002 YILI ÇER S NDE YAPILAN HARCAMA TOPLAMI	:	4.800.000.000.-TL. -			
PROJEN N DURUMU	:				
FAAL YET ADI		PRO RAM		GERÇEKLE ME	
		Birim	Miktarı	Miktarı	%
Ekim Makinesi Alımı		Adet	1	1	100

PROJE SAH B	:	Tarım 1 Müd. ve Sos. Yard. Day. Vakıfları			
PROJEN N ADI	:	Örtü Altı Yeti tiricili ini Geli tirme Projesi			
KARAKTER ST	:	Adet			
BA LAMA VE B T TAR H	:	2002-2002			
PROJE TUTARI TOPLAMI	:	23.072.000.000.-TL.			
BUGÜNE KADAR YAPILAN TAHM N HARCAMA TOPLAMI	:	23.072.000.000.-TL.			
2002 YILI YATIRIM ÖDENE TOPLAMI	:	23.072.000.000.-TL.			
2002 YILI ÇER S NDE YAPILAN HARCAMA TOPLAMI	:	23.072.000.000.-TL.			
PROJEN N DURUMU	:				
FAAL YET ADI		PRO RAM		GERÇEKLE ME	
		Birim	Miktarı	Miktarı	%
Plastik Tünel		Adet	31	31	100

PROJE SAH B	:	Tarım 1 Müd. ve Sos. Yard. Day. Vakıfları			
PROJEN N ADI	:	Damla Sulama Sistemini Geli tirme Projesi			
KARAKTER ST	:	Dekar			
BA LAMA VE B T TAR H	:	2002-2002			
PROJE TUTARI TOPLAMI	:	13.000.000.000.-TL.			
BUGÜNE KADAR YAPILAN TAHM N HARCAMA TOPLAMI	:	-			
2002 YILI YATIRIM ÖDENE TOPLAMI	:	13.000.000.000.-TL.			
2002 YILI ÇER S NDE YAPILAN HARCAMA TOPLAMI	:	-			
PROJEN N DURUMU	:				
FAAL YET ADI		PRO RAM		GERÇEKLE ME	
		Birim	Miktarı	Miktarı	%
Sulama Sistemleri		Dekar	25	-	-

PROJE SAH B	:	Tarım 1 Müd. ve Sos. Yard. Day. Vakıfları			
PROJEN N ADI	:	Süt Sı ırcılı mı Geli tirme Projesi			
KARAKTER ST	:	Ba			
BA LAMA VE B T TAR H	:	2002-2002			
PROJE TUTARI TOPLAMI	:	205.000.000.000.-TL.			
BUGÜNE KADAR YAPILAN TAHM N HARCAMA TOPLAMI	:	-			
2002 YILI YATIRIM ÖDENE TOPLAMI	:	205.000.000.000.-TL.			
2002 YILI ÇER S NDE YAPILAN HARCAMA TOPLAMI	:	-			
PROJEN N DURUMU	:				
FAAL YET ADI		PRO RAM		GERÇEKLE ME	
		Birim	Miktarı	Miktarı	%
Gebe Di ve Alımı		Ba	200	-	-

PROJE SAH B	:	Tarım 1 Müd. ve Sos. Yard. Day. Vakıfları			
PROJEN N ADI	:	Senkranizasyonu Geli tirme Projesi			
KARAKTER ST	:	Ba			
BA LAMA VE B T TAR H	:	2002-2002			
PROJE TUTARI TOPLAMI	:	1.200.000.000.-TL.			
BUGÜNE KADAR YAPILAN TAHM N HARCAMA TOPLAMI	:	-			
2002 YILI YATIRIM ÖDENE TOPLAMI	:	1.200.000.000.-TL.			
2002 YILI ÇER S NDE YAPILAN HARCAMA TOPLAMI	:	-			
PROJEN N DURUMU	:				
FAAL YET ADI		PRO RAM		GERÇEKLE ME	
		Birim	Miktarı	Miktarı	%
laç – Sperm Alımı		Ba	100	-	-

PROJE SAH B	:	Tarım 1 Müd. ve Sos. Yard. Day. Vakıfları			
PROJEN N ADI	:	Süt Toplama ve Pazarlama Projesi			
KARAKTER ST	:	Adet			
BA LAMA VE B T TAR H	:	2002-2002			
PROJE TUTARI TOPLAMI	:	177.095.000.000.-TL.			
BUGÜNE KADAR YAPILAN TAHM N HARCAMA TOPLAMI	:	8.746.000.000.-TL.			
2002 YILI YATIRIM ÖDENE TOPLAMI	:	177.095.000.000.-TL.			
2002 YILI ÇER S NDE YAPILAN HARCAMA TOPLAMI	:	8.746.000.000.-TL.			
PROJEN N DURUMU	:				
FAAL YET ADI		PRO RAM		GERÇEKLE ME	
		Birim	Miktarı	Miktarı	%
Makine Alımı		Adet	2	1	50

PROJE SAH B	:	Tarım 1 MÜD. ve Sos. Yard. Day. Vakıfları			
PROJEN N ADI	:	Köy Hayvancılığının Tabii Tohumlama Yoluyla Islahı Projesi			
KARAKTER ST	:	Ba			
BA LAMA VE B T TAR H	:	2002-2002			
PROJE TUTARI TOPLAMI	:	10.000.000.000.-TL.			
BUGÜNE KADAR YAPILAN TAHMİN HARCAMA TOPLAMI	:	-			
2002 YILI YATIRIM ÖDENE TOPLAMI	:	10.000.000.000.-TL.			
2002 YILI ÇERŞİNDE YAPILAN HARCAMA TOPLAMI	:	-			
PROJEN N DURUMU	:				
FAAL YET ADI		PRO RAM		GERÇEKLE ME	
		Birim	Miktarı	Miktarı	%
Boğa Alımı		Ba	10	-	-

PROJE SAH B	:	Tarım 1 MÜD. ve Sos. Yard. Day. Vakıfları			
PROJEN N ADI	:	Besi Sıvacılığının Geliştirme Projesi			
KARAKTER ST	:	Ba			
BA LAMA VE B T TAR H	:	2002-2002			
PROJE TUTARI TOPLAMI	:	60.000.000.000.-TL.			
BUGÜNE KADAR YAPILAN TAHMİN HARCAMA TOPLAMI	:	-			
2002 YILI YATIRIM ÖDENE TOPLAMI	:	60.000.000.000.-TL.			
2002 YILI ÇERŞİNDE YAPILAN HARCAMA TOPLAMI	:	-			
PROJEN N DURUMU	:				
FAAL YET ADI		PRO RAM		GERÇEKLE ME	
		Birim	Miktarı	Miktarı	%
Besi Sıvacılığı Alımı		Ba	200	-	-

PROJE SAH B	:	Tarım 1 MÜD. ve Sos. Yard. Day. Vakıfları			
PROJEN N ADI	:	Koyuncululuğun Geliştirme Projesi			
KARAKTER ST	:	Ba			
BA LAMA VE B T TAR H	:	2002-2002			
PROJE TUTARI TOPLAMI	:	711.420.000.000.-TL.			
BUGÜNE KADAR YAPILAN TAHMİN HARCAMA TOPLAMI	:	163.200.000.000.-TL.			
2002 YILI YATIRIM ÖDENE TOPLAMI	:	711.420.000.000.-TL.			
2002 YILI ÇERŞİNDE YAPILAN HARCAMA TOPLAMI	:	163.200.000.000.-TL.			
PROJEN N DURUMU	:				
FAAL YET ADI		PRO RAM		GERÇEKLE ME	
		Birim	Miktarı	Miktarı	%
Koyun Alımı		Ba	4.395	1.305	30

PROJE SAH B	:	Tarım 1 MÜD. ve Sos. Yard. Day. Vakıfları			
PROJEN N ADI	:	Et Tavukçuluğunun Geliştirme Projesi			
KARAKTER ST	:	Adet			
BA LAMA VE B T TAR H	:	2002-2002			
PROJE TUTARI TOPLAMI	:	34.000.000.000.-TL.			
BUGÜNE KADAR YAPILAN TAHMİN HARCAMA TOPLAMI	:	-			
2002 YILI YATIRIM ÖDENE TOPLAMI	:	34.000.000.000.-TL.			
2002 YILI ÇERŞİNDE YAPILAN HARCAMA TOPLAMI	:	-			
PROJEN N DURUMU	:				
FAAL YET ADI		PRO RAM		GERÇEKLE ME	
		Birim	Miktarı	Miktarı	%
Civciv Alımı		Adet	20.000	-	-

PROJE SAH B	:	Tarım 1 Müd. ve Sos. Yard. Day. Vakıfları			
PROJEN N ADI	:	Hindi Yeti tiricili ini Geli tirme Projesi			
KARAKTER ST	:	Adet			
BA LAMA VE B T TAR H	:	2002-2002			
PROJE TUTARI TOPLAMI	:	18.276.000.000.-TL.			
BUGÜNE KADAR YAPILAN TAHM N HARCAMA TOPLAMI	:	-			
2002 YILI YATIRIM ÖDENE TOPLAMI	:	18.276.000.000.-TL.			
2002 YILI ÇER S NDE YAPILAN HARCAMA TOPLAMI	:	-			
PROJEN N DURUMU	:				
FAAL YET ADI		PRO RAM		GERÇEKLE ME	
		Birim	Miktarı	Miktarı	%
Kuluçka Makinesi Alımı		Adet	1	-	-
Hindi Palazı Alımı		Adet	220	-	-

PROJE SAH B	:	Tarım 1 Müd. ve Sos. Yard. Day. Vakıfları			
PROJEN N ADI	:	Alabalık Üretimini Geli tirme Projesi			
KARAKTER ST	:	Kg., Adet			
BA LAMA VE B T TAR H	:	2002-2002			
PROJE TUTARI TOPLAMI	:	41.750.000.000.-TL.			
BUGÜNE KADAR YAPILAN TAHM N HARCAMA TOPLAMI	:	-			
2002 YILI YATIRIM ÖDENE TOPLAMI	:	41.750.000.000.-TL.			
2002 YILI ÇER S NDE YAPILAN HARCAMA TOPLAMI	:	-			
PROJEN N DURUMU	:				
FAAL YET ADI		PRO RAM		GERÇEKLE ME	
		Birim	Miktarı	Miktarı	%
Yem Alımı		Kg.	32.500	-	-
Yavru Alımı		Adet	100.000	-	-

PROJE SAH B	:	Tarım 1 Müd. ve Sos. Yard. Day. Vakıfları			
PROJEN N ADI	:	A Kafeste Alabalık Yeti tiricili i Projesi			
KARAKTER ST	:	Kafes			
BA LAMA VE B T TAR H	:	2002-2002			
PROJE TUTARI TOPLAMI	:	51.750.000.000.-TL.			
BUGÜNE KADAR YAPILAN TAHM N HARCAMA TOPLAMI	:	-			
2002 YILI YATIRIM ÖDENE TOPLAMI	:	51.750.000.000.-TL.			
2002 YILI ÇER S NDE YAPILAN HARCAMA TOPLAMI	:	-			
PROJEN N DURUMU	:				
FAAL YET ADI		PRO RAM		GERÇEKLE ME	
		Birim	Miktarı	Miktarı	%
Kafes Alımı		Kafes	20	-	-

PROJE SAH B	:	Tarım 1 Müd. ve Sos. Yard. Day. Vakıfları			
PROJEN N ADI	:	Arıcılı ı Geli tirme Projesi			
KARAKTER ST	:	Kovan			
BA LAMA VE B T TAR H	:	2002-2002			
PROJE TUTARI TOPLAMI	:	13.940.000.000.-TL.			
BUGÜNE KADAR YAPILAN TAHM N HARCAMA TOPLAMI	:	-			
2002 YILI YATIRIM ÖDENE TOPLAMI	:	13.940.000.000.-TL.			
2002 YILI ÇER S NDE YAPILAN HARCAMA TOPLAMI	:	-			
PROJEN N DURUMU	:				
FAAL YET ADI		PRO RAM		GERÇEKLE ME	
		Birim	Miktarı	Miktarı	%
Kovan Alımı		Kovan	200	-	-

PROJE SAH B	:	Tarım 1 Müd. ve Sos. Yard. Day. Vakıfları			
PROJEN N ADI	:	Silajlık Mısır Üretimini Geli tirme Projesi			
KARAKTER ST	:	Kg., Adet			
BA LAMA VE B T TAR H	:	2002-2002			
PROJE TUTARI TOPLAMI	:	5.400.000.000.-TL.			
BUGÜNE KADAR YAPILAN TAHM N HARCAMA TOPLAMI	:	-			
2002 YILI YATIRIM ÖDENE TOPLAMI	:	5.400.000.000.-TL.			
2002 YILI ÇER S NDE YAPILAN HARCAMA TOPLAMI	:	-			
PROJEN N DURUMU	:				
FAAL YET ADI		PRO RAM		GERÇEKLE ME	
		Birim	Miktarı	Miktarı	%
Tohum Alımı	Kg.		-	-	-
Makine Alımı	Adet		2	-	-

PROJE SAH B	:	Tarım 1 Müd. ve Sos. Yard. Day. Vakıfları			
PROJEN N ADI	:	Kültür Mantarı Üretimini Geli tirme Projesi			
KARAKTER ST	:	Adet			
BA LAMA VE B T TAR H	:	2002-2002			
PROJE TUTARI TOPLAMI	:	29.900.000.000.-TL.			
BUGÜNE KADAR YAPILAN TAHM N HARCAMA TOPLAMI	:	-			
2002 YILI YATIRIM ÖDENE TOPLAMI	:	29.900.000.000.-TL.			
2002 YILI ÇER S NDE YAPILAN HARCAMA TOPLAMI	:	-			
PROJEN N DURUMU	:				
FAAL YET ADI		PRO RAM		GERÇEKLE ME	
		Birim	Miktarı	Miktarı	%
letme	Adet		15	-	-

PROJE SAH B	:	Tarım 1 Müd. ve Sos. Yard. Day. Vakıfları			
PROJEN N ADI	:	Bu day Üretimini Geli tirme Projesi			
KARAKTER ST	:	Kg.			
BA LAMA VE B T TAR H	:	2002-2002			
PROJE TUTARI TOPLAMI	:	5.000.000.000.-TL.			
BUGÜNE KADAR YAPILAN TAHM N HARCAMA TOPLAMI	:	5.000.000.000.-TL.			
2002 YILI YATIRIM ÖDENE TOPLAMI	:	5.000.000.000.-TL.			
2002 YILI ÇER S NDE YAPILAN HARCAMA TOPLAMI	:	5.000.000.000.-TL.			
PROJEN N DURUMU	:				
FAAL YET ADI		PRO RAM		GERÇEKLE ME	
		Birim	Miktarı	Miktarı	%
Tohum Alımı	Kg.		10.000	10.000	100

PROJE SAH B	:	Tarım 1 Müd. ve Sos. Yard. Day. Vakıfları			
PROJEN N ADI	:	Yonca Üretimini Geli tirme Projesi			
KARAKTER ST	:	Kg.			
BA LAMA VE B T TAR H	:	2002-2002			
PROJE TUTARI TOPLAMI	:	10.000.000.000.-TL.			
BUGÜNE KADAR YAPILAN TAHM N HARCAMA TOPLAMI	:	-			
2002 YILI YATIRIM ÖDENE TOPLAMI	:	10.000.000.000.-TL.			
2002 YILI ÇER S NDE YAPILAN HARCAMA TOPLAMI	:	-			
PROJEN N DURUMU	:				
FAAL YET ADI		PRO RAM		GERÇEKLE ME	
		Birim	Miktarı	Miktarı	%
Tohum Alımı	Kg.		1.000	-	-

PROJE SAH B	:	Tarım 1 Müd. ve Sos. Yard. Day. Vakıfları			
PROJEN N ADI	:	Nohut Üretimini Geli tirme Projesi			
KARAKTER ST	:	Kg.			
BA LAMA VE B T TAR H	:	2002-2002			
PROJE TUTARI TOPLAMI	:	6.250.000.000.-TL.			
BUGÜNE KADAR YAPILAN TAHM N HARCAMA TOPLAMI	:	-			
2002 YILI YATIRIM ÖDENE TOPLAMI	:	6.250.000.000.-TL.			
2002 YILI ÇER S NDE YAPILAN HARCAMA TOPLAMI	:	-			
PROJEN N DURUMU	:				
FAAL YET ADI		PRO RAM		GERÇEKLE ME	
		Birim	Miktarı	Miktarı	%
Tohum Alımı		Kg.	2.500	-	-

PROJE SAH B	:	Tarım 1 Müd. ve Sos. Yard. Day. Vakıfları			
PROJEN N ADI	:	Yüksek Plastik Tünelde Çilek Üretimi Projesi			
KARAKTER ST	:	Adet			
BA LAMA VE B T TAR H	:	2002-2002			
PROJE TUTARI TOPLAMI	:	1.794.000.000.-TL.			
BUGÜNE KADAR YAPILAN TAHM N HARCAMA TOPLAMI	:	550.000.000.-TL.			
2002 YILI YATIRIM ÖDENE TOPLAMI	:	1.794.000.000.-TL.			
2002 YILI ÇER S NDE YAPILAN HARCAMA TOPLAMI	:	550.000.000.-TL.			
PROJEN N DURUMU	:				
FAAL YET ADI		PRO RAM		GERÇEKLE ME	
		Birim	Miktarı	Miktarı	%
Yüksek Plastik Tünel		Adet	1	1	100

PROJE SAH B	:	Tarım 1 Müd. ve Sos. Yard. Day. Vakıfları			
PROJEN N ADI	:	Sırk Domates Üretimini Geli tirme Projesi			
KARAKTER ST	:	Paket			
BA LAMA VE B T TAR H	:	2002-2002			
PROJE TUTARI TOPLAMI	:	2.100.000.000.-TL.			
BUGÜNE KADAR YAPILAN TAHM N HARCAMA TOPLAMI	:	2.100.000.000.-TL.			
2002 YILI YATIRIM ÖDENE TOPLAMI	:	2.100.000.000.-TL.			
2002 YILI ÇER S NDE YAPILAN HARCAMA TOPLAMI	:	2.100.000.000.-TL.			
PROJEN N DURUMU	:				
FAAL YET ADI		PRO RAM		GERÇEKLE ME	
		Birim	Miktarı	Miktarı	%
Tohum Alımı		Paket	14	14	100

PROJE SAH B	:	Tarım 1 Müd. ve Sos. Yard. Day. Vakıfları			
PROJEN N ADI	:	El Sanatlarını Geli tirme Projesi			
KARAKTER ST	:	Adet			
BA LAMA VE B T TAR H	:	2002-2002			
PROJE TUTARI TOPLAMI	:	750.000.000.-TL.			
BUGÜNE KADAR YAPILAN TAHM N HARCAMA TOPLAMI	:	750.000.000.-TL.			
2002 YILI YATIRIM ÖDENE TOPLAMI	:	750.000.000.-TL.			
2002 YILI ÇER S NDE YAPILAN HARCAMA TOPLAMI	:	750.000.000.-TL.			
PROJEN N DURUMU	:				
FAAL YET ADI		PRO RAM		GERÇEKLE ME	
		Birim	Miktarı	Miktarı	%
Boya ve Makrome Malzemesi Alımı		Adet	Muh	Muh	100

PROJE SAH B	:	Tarım 1 Müd. ve Sos. Yard. Day. Vakıfları		
PROJEN N ADI	:	eftali Bahçesi Tesisi ve Üretimini Geli tirme Projesi		
KARAKTER ST	:	Fidan		
BA LAMA VE B T TAR H	:	2002-2002		
PROJE TUTARI TOPLAMI	:	5.000.000.000.-TL.		
BUGÜNE KADAR YAPILAN TAHM N HARCAMA TOPLAMI	:	5.000.000.000.-TL.		
2002 YILI YATIRIM ÖDENE TOPLAMI	:	5.000.000.000.-TL.		
2002 YILI ÇER S NDE YAPILAN HARCAMA TOPLAMI	:	5.000.000.000.-TL.		
PROJEN N DURUMU	:			
FAAL YET ADI		PRO RAM		GERÇEKLE ME
		Birim	Miktarı	Miktarı %
Fidan Alımı		Fidan	2.270	2.270 100

6.4. Tarım 1 Müdürlü ü ile Köy. Hiz.Götürme Bir. Ortakla a Yürütülen Yatırım Prj.

PROJE SAH B	:	Tarım 1 Müd. Ve Köy. Hiz.Götürme Birlikleri		
PROJEN N ADI	:	Süt Toplama ve Pazarlama Merkezi		
KARAKTER ST	:	Adet		
BA LAMA VE B T TAR H	:	2002-2002		
PROJE TUTARI TOPLAMI	:	9.500.000.000.-TL.		
BUGÜNE KADAR YAPILAN TAHM N HARCAMA TOPLAMI	:	9.500.000.000.-TL.		
2002 YILI YATIRIM ÖDENE TOPLAMI	:	9.500.000.000.-TL.		
2002 YILI ÇER S NDE YAPILAN HARCAMA TOPLAMI	:	9.500.000.000.-TL.		
PROJEN N DURUMU	:			
FAAL YET ADI		PRO RAM		GERÇEKLE ME
		Birim	Miktarı	Miktarı %
Makine Alımı		Adet	1	1 100

PROJE SAH B	:	Tarım 1 Müd. Ve Köy. Hiz.Götürme Birlikleri		
PROJEN N ADI	:	eftali Bahçesi Tesisi ve Üretimini Geli tirme Projesi		
KARAKTER ST	:	Adet		
BA LAMA VE B T TAR H	:	2002-2002		
PROJE TUTARI TOPLAMI	:	480.000.000.-TL.		
BUGÜNE KADAR YAPILAN TAHM N HARCAMA TOPLAMI	:	480.000.000.-TL.		
2002 YILI YATIRIM ÖDENE TOPLAMI	:	480.000.000.-TL.		
2002 YILI ÇER S NDE YAPILAN HARCAMA TOPLAMI	:	480.000.000.-TL.		
PROJEN N DURUMU	:			
FAAL YET ADI		PRO RAM		GERÇEKLE ME
		Birim	Miktarı	Miktarı %
Fidan Alımı		Adet	600	600 100

7. HT YAÇ VE SORUNLAR

7.1. MEVZUAT LE LG L SORUNLAR

1. Miras Hukuku arazilerin çok parçalılı na neden olmaktadır, Medeni Kanunun mirasla ilgili maddelerinin de i tirilmesi gerekli görülmektedir.

2. 4081 sayılı ÇMK Kanunu güncelle tirilmelidir.

3. Tarım Sigortalıları Kanunu çıkartılmalıdır.

4. Gayri faal kooperatiflerin kapatılabilmesi için mevzuat geli tirilmelidir.

5. Tarımsal ilaçların tavsiyesinde reçete sistemine geçilmelidir.

6. Mezbahaların ruhsatlandırılması konusunda (tadilat ve yeniden yapmak için) Belediye Ba kanları mali sıkıntıları gerekçe göstererek müteaddit görü melere ra men isteksiz davranmaktadırlar. Mezbahaları kapatmak kaçak kesimi arttırdı ndan problemi çözmektedir. Bakanlıklar arası görü melerle sadece mezbahalarda kullanılmak üzere belediyelere finansman aktarılması gerekmektedir.

7. Ticari sebze tohumlarının ISTA belgelerinde (domates, kavun, karpuz) çimlenme standardının % 75'den % 90'a yükseltilmesi gerekmektedir.

8. Ticari sebze tohumlarının kontrollerinde mevcut standarda göre, numune almak (bu tohumların pahalılı ı nedeniyle) mümkün olmadı ndan asgari alınacak numune miktarı ile ilgili standart yeniden düzenlenmelidir.

9. Kısıtlı bütçe ile çalı an döner sermayeler a ı temininde güçlüklerle kar ıla maktadır.

10. Enstitü ve a ı üreten kurulu larla a ı ithal ve da ıtımı yapan firmalar a ı verdikleri illere bilgi vermeleri gerekti i halde bu konu ile ilgili yeterli disiplin sa lanamamı tır.

11. Hayvan hareketlerinin kontrolü hususunda ç i leri Bakanlı ı ve Jandarma Genel Komutanlı ı nezdinde giri imler yapılarak kaçak hayvan nakilleri disipline edilmelidir.

12. Kuduzla mücadele ve ba ibo kedi-köpeklerin kontrol altına alınması hususunda Belediyeler yükümlülüklerini yerine getirmemektedirler. Konu ile ilgili mevzuat de i ikliklerinin yapılması, belediyelerin sürekli bahane ettikleri finansman problemini gündemden kaldıracak uygulamalar ba latılmalıdır.

7.2. ÖRGÜTLENME LE LG L SORUNLAR

1. Bitkisel üretim ve pazarlama problemlerinin a labilmesi için (Ör : Sebze Üreticileri, v.s.) çiftçi birliklerinin kurulmasına ihtiyaç duyulmaktadır. Bu nedenle Çiftçi Birlikleri Kanununun bir an önce çıkarılması gerekmektedir.

2. Tarımsal amaçlı sulama kooperatiflerinin faaliyet gösterdi i alanlarda (Kooperatifçili in geli mesini engelleyen) sulama birliklerine müsaade edilmemelidir.

3. Ortak makine parkı kurulması desteklenmeli ve hayata geçirilmelidir.

7.3. TARIMSAL G RD LER LE LG L SORUNLAR

1. Üretim artı ının ön artlarından olan Hibrit tohum kullanımını önündeki en büyük engel bu tohumların pahalılı ıdır.

2. T GEM üretimi tohumluklarda safiyet problemleri görölmektedir. İlgili kurulu ça tohumluk üretiminde hassasiyet gösterilmesi gerekmektedir.

3. Tarımsal kredilerde kredi faizlerinin yüksek olması ve çiftçinin kefalet göstermesindeki yetersizli i kredi kullanımını sınırlandırmaktadır. Kredi kullanımında müteselsil kefalet sistemi yaygınla tırılmalıdır.

4. Kaliteli damızlık materyal yetersizli i vardır.

5. Sun' i ve tabii tohumlamanın yaygınla tırılması gerekmektedir.

6. Tohumluk ve fidan desteklemelerinde destekleme primleri yıllık olarak güncelle tirilmelidir.

7. Yaprak gübrelere ile ilgili denetim ve yönetmeli in hazırlanarak l Müdürlüklerinde bir ube görevlendirilmeli, piyasada standartlara uymayan kimyasallar kontrol edilmeli ve müeyyideleri belirlenmelidir.

8. Programlar do rultusunda a ı üretim merkezlerinde yeterli miktar a ı stok edilmelidir.

7.4. DAR KONULAR LE LG L SORUNLAR

1. Tayin-Nakil Yönetmeli i ihtiyaçlara cevap verecek ekilde de i tirilmelidir. Bölge li belirlemesinde oldu u gibi lçeler de gruplandırılmalıdır.

2. Norm kadro belirlemeleri günün ihtiyaçlarına cevap verememektedir. Acilen yeniden ele alınmalıdır.

3. Traktör bakım ve kullanma kurslarında Merkez ve lçelerde daha önceden Bakanlı ımızın açmı oldu u kurslardan geçen ve sertifika sahibi olan (lk yardım ve trafik) elemanların yeni çıkan yönetmelikle belgelerinin iptal olunması nedeniyle bu tür kurslar talep oranında açılamamaktadır. Bu ekilde elinde belgeleri olan elemanların belgelerinin Milli E itim Müdürlü ünçe onaylanarak geçerli sayılması halinde traktör bakım ve kullanma kurslarındaki dar bo az ortadan kalkacaktır.

5. Fon Saymanları ve Tahakkuk Memurlarının belli bir ücretle taltif edilmeleri uygun olacaktır.

7.5. TARIMSAL YAPI LE LG L SORUNLAR

1. Tarla içi geli tirme hizmetleri (tesfiye, drenaj, v.s.) ve modern sulama sistemlerinin geli tirilmesi konusundaki yatırımlara a ırlık verilmelidir.

2. Arazi toplula tırılması çalı malarına hız verilmelidir.

3. Tarımsal nüfusun dü ürülmesi, aile i letmesine dü en arazi miktarının artırılması ve optimum i letme kavramının yakalanması için gerekli çalı malar yapılmalıdır.

7.6. L MÜDÜRLÜ ÜMÜZÜN ÖNCEL KL SORUNLARI

1. İlimiz büyük bir bitkisel üretim ve hayvancılık potansiyeline sahiptir. İlimizin Bakanlıkça yürütülen dış kaynaklı veya yöresel bir projeye dahil edilmesi (Kırsal Kalkınma, GTZ gibi) tarımsal kalkınmayı hızlandıracaktır.

2. Tarımsal amaçlı kooperatifler kredilendirilmelidir.

3. Merkezi Bilgisayar ağı (Tarım 1) sistemine ilerlik kazandırılması

4. Laboratuvar imkanlarının geliştirilmesine ihtiyaç duyulmaktadır.

5. Bitki hastalık ve zararlıları ile mücadele konusunda entegre mücadele kavramı çerçevesinde tahmin ve uyarı sistemini geli tirmek amacıyla gerekli alet-ekipman teminine ayrırlık verilmelidir.

6. Salgın hastalıkların Ülke ekonomisine maliyetinin yüksekli i bilinmektedir. Bula mada en büyük etken oldu u bilinen hayvan hareketlerinin kontrolünde inançlı ve etkili bir irade sergilenmesi hedefe ula mada en önemli husus olarak görülmektedir.

7. Hayvan park ve pazarlarının ruhsatlandırılma çalı malarında belediyeler finansman sorununu gündeme getirerek pazarların iyile tirilme çalı malarına yardımcı olmamaktadırlar.

8. Eleman ihtiyacı

- Veteriner Hekim	: 10 Adet
- Vet. Sa . Tek (Sun'i Tohumlama)	: 11 Adet
- oför	: 10 Adet
- Memur - Daktilo	: 10 Adet
- Bekçi	: 5 Adet
- Hizmetli	: 10 Adet

9. Alet Makine ihtiyacı

- Ot Silaj Makinası	: 3 Adet
- Pünomatik Mibzer	: 3 Adet
- Mısır Silaj Makinası	: 10 Adet
- Sun'i Tohumlama Seti	: 3 Takım
- Ses Yayın Cihazı	: 1 Takım
- Foto raf Makinası	: 2 Adet
- Jeneratör	: 1 Adet
- 37 ekran Televizyon	: 1 Adet
- Video ses kayıt görüntü cihazı	: 1 Adet
- ube Müdürlükleri ile ilgili paket Bilgisayar pro ramları	:7 ube için

10. Bina ihtiyacı

- Öncelikle sonradan lçe yapılan yerlerde idare binası ve istihdamı kolayla tıraca ndan lojman yapımı sa lanmalıdır.

- Çiftçi E itim ve Yayın çalı maları ile Personelin hizmet içi e itimlerinde kullanılmak üzere Merkez lçede bir Toplantı Salonu yapılması,

- Merkez lçede veteriner klini i ve sun'i tohumlama stasyonu binası yapılması,

8. ÖNER LER

8.1. TARLA ve YEM B TK LER ÜRET M N N GEL T R LMES

1. Yüksek rakımlı bölgelerde patates tohumlu u yeti tiricili inin te vik edilmesi,
2. Yem bitkileri (yonca, korunga, fi ve yem algamı) üretiminin geli tirilmesi,
3. Yüksek verimli hububat çe itlerinin devreye sokulması,
4. Üretiminin sınırlandırılmasına ihtiyaç duyulan ürünler yerine alternatif ürün ara tırmalarının acilen ba latılması

8.2. MEYVEC L K ve BA CILI IN GEL T R LMES

1. Meyve suyu sanayinin hammaddesi olan ve ilimizde pazar sıkıntısı olmayan ba ta vi ne, eftali ve elma ile birlikte kiraz, armut, ayva ve mu mula üretiminin geli tirilmesi, özellikle Zile, Artova, Ye ilyurt ve Sulusaray lçelerinde yapılacak ara tırma sonuçlarına göre kayısı yeti tiricili inin te vik edilmesi,
2. ilimizde geni bir üretim alanı olmasına ra men, flokseradan büyük zarar gören ba cılıkta yüksek telli sistemin te vik edilerek yöresel çe it olan narincenin geli tirilmesi,
3. Salamura olarak yaygın bir ekilde de erlendirilen asma yapra ının hangi çe itlerden ve hangi tarz yeti tiricilikle elde edilece inin tesbiti,
4. Uygun ekolojiye sahip Niksar (Çamiçi), Ba çiflik, Erbaa ve Re adiyeye lçesi köylerinde çilek yeti tiricili inin geli tirilmesi,
5. Sanayiye uygun Ku burnu tipleri ile ku burnu üretiminin yaygınla tırılması,
6. Erbaa ve Niksar gibi ekolojisi uygun lçelerimizde kivi tarımının geli tirilmesi,

8.3. SEBZE ÜRET M N N GEL T R LMES

1. ilimiz ekolojisinde yeti tirilebilen ve ekonomik önemi olan sebzelerin (Bamya, havuç, barbunya fasulye, bezelye ve sarmısak) yeti tiricili inin te vik edilmesi,
2. Sebze üretimimizin % 39'unu olu turan Domates'de hibrit tohum kullanılmasının yaygınla tırılarak (salça sanayinin talepleri de dikkate alınarak) üretiminin artırılması,
3. Örtü altı tarımının geli tirilmesi,
4. Tur uluk hıyar yeti tiricili inin te vik edilmesi,

8.4. HAYVANCILI IN GEL T R LMES

1. Damızlık düve yeti tiren i letmeler olu turularak damızlık talebinin buralardan kar ılanması,
2. Süt toplama merkezlerinin yaygınla tırılarak sütte pazar probleminin çözülmesi, belirli aralıklarla tavsiye kararı mahiyetinde sektörde ortak etmek suretiyle fiyat tespitleri yapılmalıdır.