

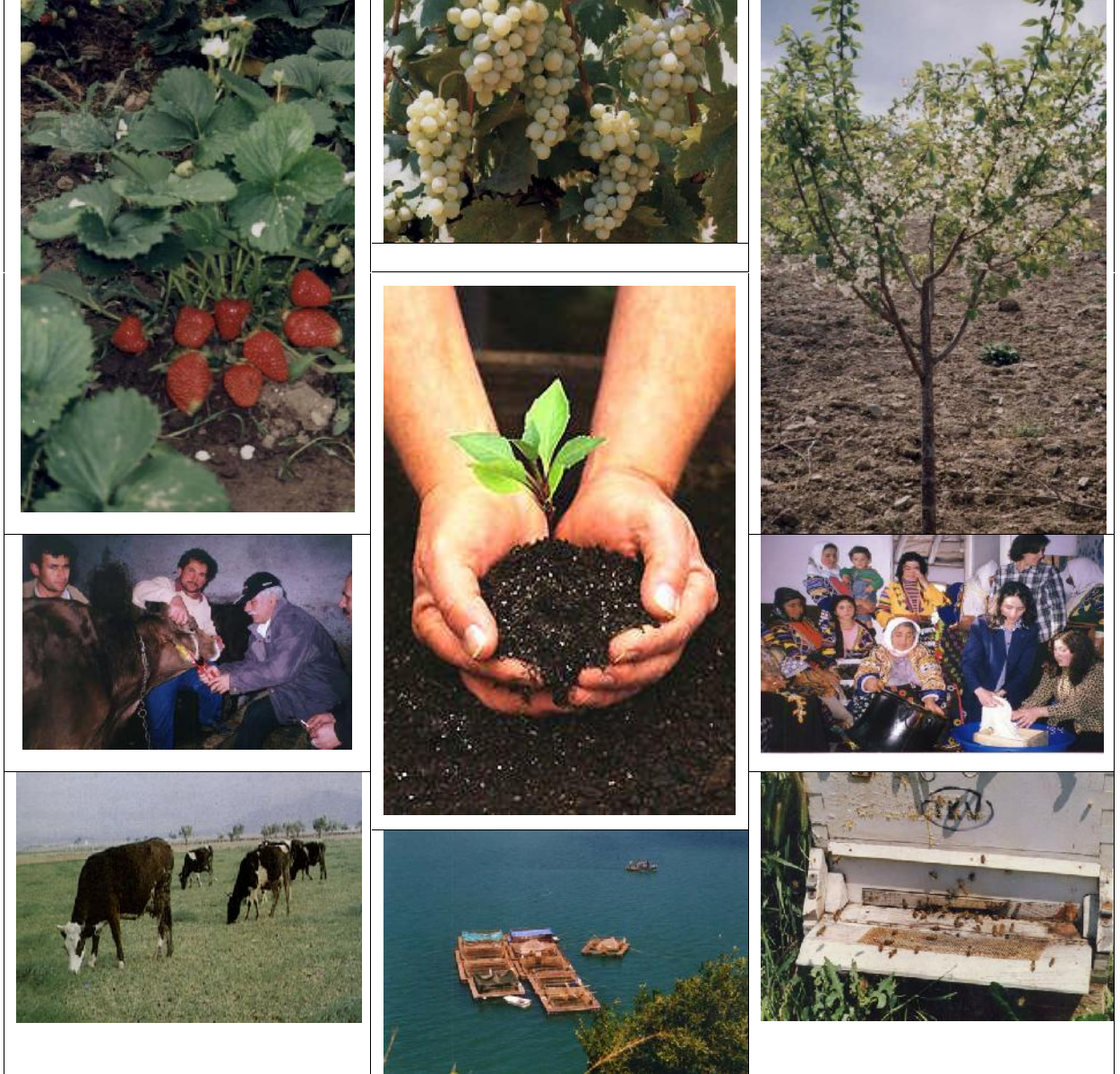

T.C.
TARIM VE KÖYLER
BAKANLIĞI
TOKAT İL MÜDÜRLÜĞÜ



2003 YILI
İL MÜDÜRLÜĞÜ
ÇALIŞMALARI

Ç NDEK LER

		SAYFA NO
1.	L N GENEL TANITIMI	4
1.1.	TAR H	4
1.2.	CO RAF DURUM	4
1.3.	DAR YAPI VE NÜFUS	5
2.	BAKANLIK L MÜDÜRLÜ Ü	6
2.1.	PERSONEL DURUMU	6
2.2.	B NA, LOJMAN VE D ER SOSYAL-YARDIMCI TES SLER DURUMU	6
2.3.	ARAÇ-MAK NA DURUMU	6
2.4.	ÇE TL KAYNAKLARDAN TARIMA HARCANAN M KTARLAR	7
2.5.	L MÜDÜRLÜ Ü 2003 YILI YATIRIM GERÇEKLE MELER	7
2.6.	2003 YILI L ÖZEL DARES BÜTÇES N DEN KAYNAK SA LANAN PROJELER	8
2.7.	2003 YILI SYD VAKIFLARI BÜTÇES N DEN KAYNAK SA LANAN PROJELER	8
2.8.	2003 YILI TARIMSAL DESTEKLEMELER	9
2.9.	DÖNER SERMAYE LETMES FAAL YETLER	11
3.	TARIMSAL YAPI ve ÜRET M	12
3.1.	ARAZ YAPISI VE DA ILIMI	12
3.2.	TARIM ALANLARININ DA ILIMI	12
3.2.1	Tarla Ürünleri Ekili Alanları ve Üretim Miktarları	12
3.2.2	Sebze Ürünleri Ekili Alanları ve Üretim Miktarları	13
3.2.3	Meyve Alanları ve Üretim Miktarları	13
3.3.	HAYVAN VARLI I	14
3.3.1	Hayvan Mevcutları	14
3.3.2	Hayvansal Üretim Miktarları	14
4.	L MÜDÜRLÜ Ü 2003 YILI ÇALI MALARI	15
4.1.	B TK SEL ÜRET M GEL T RME PROJELER	15
4.2.	B TK SA LI I	20
4.3.	HAYVANCILI I GEL T RME PROJELER	22
4.4.	SU ÜRÜNLER N GEL T RME PROJES	23
4.5.	HAYVAN SA LI I ÇALI MALARI	24
4.6.	GIDA-ÇEVRE KONTROL ve D ER H ZMETLER	27
4.7.	E T M ve YAYIM FAAL YETLER	32
5.	BA LI KURULU ÇALI MALARI	34
5.1.	L KONTROL LABARATUVAR MÜDÜRLÜ Ü	34
6.	YATIRIM PROJELER	36
6.1.	GENEL BÜTÇE YATIRIM PROJELER	36
6.2.	TARIM L MÜDÜRLÜ Ü LE L ÖZEL DARES NCE ORTAKLA A YÜRÜTÜLEN YATIRIM PROJELER	41
6.3.	TARIM L MÜDÜRLÜ Ü LE S.Y.D. VAKIFLARI ORTAKLA A YÜRÜTÜLEN YATIRIM PROJELER	51
7.	L MÜDÜRLÜ ÜMÜZÜN ÖNCEL KL SORUNLARI	59
8.	PROBLEMLER ve KISITLAR	60

Dünyadaki mevcut Ülkeler “Gelişmişlik Değerlerine” göre iki kategoride değerlendirilmektedir. Bunlardan biri “Gelişmiş Ülkeler” diğeri ise “Gelişmekte Olan Ülkeler” dir. Bizim gibi gelişmekte olan Ülkeler için “Tarım Sektörü” gelişmişlik istasyonuna giden bir trenin lokomotifidir. Ayrıca Ülke için ekonominin temel unsuru konumundadır. Çünkü; nüfusun büyük bir bölümü toprağa bağlı, milli gelirin ve kalkınma için gerekli döviz ihtiyacının önemli bir bölümü topraktan üretilenlerin değerlendirilmesi ile elde edilmektedir.

Son yıllarda tarımsal üretimde önemli mesafeler alınmış olmakla beraber; birim alandan elde edilen verim seviyesinde gelişmiş ülkeler düzeyine ulaşamamıştır.

Ülkemizde tarımsal gelişmenin birinci şartı olan yeni teknolojiler, üreticiler tarafından benimsenip, uygulandığı takdirde sosyo-ekonomik yararlar sağlayacaktır. Bu nedenle uygulanabilecek yeni teknik ve bilgiler, araştırma ve yayım kuruluşlarının yapacağı entegre projeler ile hızla çiftçilere iletilmelidir.

Tarımsal yeniliklerin çiftçilere iletilmesi, uygulamaya konulması sadece tarımsal yayımla mümkün olmamaktadır. Bunun desteklenmesi, kredilendirilmesi ve çeşitli kaynaklarla teşvik edilmesi gerekmektedir.

Bu amaçla son yıllarda, İl Müdürlüğümüzce hazırlanarak Tokat Valiliği İl Özel İdaresi, İlçe Kaymaklıkları Sosyal Yardımlaşma ve Dayanışma Vakıfları ile Köylere Hizmet Götürme Birliklerince finanse edilen Projelerle Tokat Tarımına ve çiftçilerimize önemli ölçüde katkıları sağlamaktayız.

Gayemiz Tokat Yaprağı, Tokat Biberi, Tokat Domatesi, Narince Üzüümü, Zile Leblebisi, Zile Pekmezi, Tokat Çemeni, Kızılöz Vişnesi, Tokat Şeftalisi, Karayaka Koyunu gibi İlimize has marka ürünler üretip, Ülke tarımında söz sahibi olmaktır.

İl Özel İdaresi olarak tarıma olan desteklerinden dolayı Sayın Valimize teşekkürlerimizi sunuyor, yeni desteklerini bekliyoruz.

Çalışmalarında üstün gayret gösteren tüm İl Müdürlüğü çalışanlarına teşekkür ederim.

Yaşar KAVAK
İl Müdürü

1. L N GENEL TANITIMI

1.1. TAR H

limiz M.Ö. 3000 yıllarından ba layarak 14 devlet ve birçok beyli in ya adı ı veya egemen oldu u Ye ılırmak Havzası içinde yer almaktadır. Bu bölge sırasıyla Pontus Galatikus, Pontus Palemmiakus, Armonia Secunda adlarını ta ımı tır. Tokat'ın en eski yerle im yerinin Komena Pentika bugünkü Gümenek oldu u kesinlik kazanmı tır. Tokat'ın yazılı tarihinin Hititlerle ba ladı ı kesin olsa da, eski Pontus ve bazen Kapadokya Devletleri topraklarından sayıldı ı ve onlara ba lı oldu u hakkında tarihi belgeler mevcuttur. M.S. 34'de Komena Pontus Krallı ı'nın Roma hakimiyetine girmesiyle bir Roma Eyaleti haline gelmi tır. M.S. 395'de Bölgemiz Bizans elinde kalmı tır. 1071 Malazgirt Zaferi ile Selçuklular Anadolu'yu fethederlerken Tokat Kalesi de Emir Dani ment tarafından fethedilmi tır.

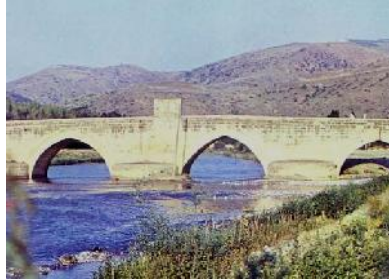

Tokat adının Togayitlere benzeyen Togut'tan alındı ı, tarihçi Al-i Dani ment eserlerinde Tokat isminin Tokiye, Dokiye, Tokiy'e ve nihayet Tokat haline geldi i, Evliya Çelebi ise Tokat Kalesi'nin Ama Lika kavminden efsanevi bir kahraman olan Dok-Ad'ın in aa etti ini ve isminin oradan geldi ini yazmı tır.

1.2. CO RAF DURUM

Tokat, Karadeniz Bölgesi'nin Orta Karadeniz Bölümü'nün iç kesiminde yer alır. Yüzölçümü 9.982 km² olup, Türkiye topraklarının % 1.3'ünü kaplar. 35° 27' - 37° 39' do u boylamları ile 39° 52' - 40° 55' kuzey enlemleri arasında yer alır. Rakımı 623 m'dir.

Tokat li; ç Anadolu klimi, ç-Do u Anadolu klimi, Karadeniz Ardi klimi ve Orta Karadeniz klimi arasında bir geçit özelli i gösterir. Uzun yıllar ortalamasına göre yıllık ortalama sıcaklık; en dü ük 8.1 °C en fazla 14.2 °C'dir. ubat ayı ortalama sıcaklı ı - 1.8 ile 6.0 °C, Temmuz ayı ortalama sıcaklı ı ise 8.0 ile 23.6 °C arasındadır. Uzun yıllar ortalamasına göre ortalama ya ı ; 381.8 mm ile 586.2 mm arasındadır. Ortalama nispi nem; % 57 ile % 73 arasında de i mektedir. Ya ı lar aylara göre farklılıklar göstermektedir.

Canik, Dönefe, Dumanlı, Asmalı, Tosak ba lıca Da larıdır. Topçam, Muhat, Dumanlı, Selemen, Kızılcaören, Batmanta , Bozçalı, Bu alı ve Çamiçi önemli yaylalarıdır.

Ovalar l yüzölçümünün yaklaşık % 15.4'ünü kaplar. Kazova, Omala, Turhal, Erbaa, Niksar, Artova ve Zile Ovaları ba lıca ovalardır.

Akarsuları; Ye ılırma ın kolları olan Tozanlı, Kelkit ve Çekerek Çayıdır. Zinav (Çukurgöl), Göllüköy ve Kazgölü lin Do al gölleridir.

1.3. DAR YAPI VE NÜFUS

Tokat 1923 yılında 1 olmu , Erbaa, Niksar, Re adıye, Zile ilçeleri ba lanmı , 1944 yılında Artova ve Turhal, 1954 yılında Almus, 1987 yılında Pazar ve Ye ilyurt, 1990 yılında Sulusaray ve Ba çiftlik ilçeleri kurulmu tur.

Tokat linin Nüfus ve Yerle im Özellikleri

1 Nüfus ve Vatandaşlık Müdürlü ü verilerine göre 2000 yılı ilçeler üzerinden toplam, şehir ve köy nüfusları aşağıdaki tablolarda gösterilmiştir.

Kent Nüfusu	Köy Nüfusu	Toplam Nüfus	İlçe Sayısı	Belde/Belediye Sayısı	Köy Sayısı
401.762	426.265	828.027	12	77	609

İlçeler Üzerinden Toplam, Şehir ve Köy Nüfusları

LÇE KODU	LÇELER	KAMET ED LEN YERE GÖRE NÜFUS				
		TOPLAM NÜFUS	EH R NÜFUSU	%	KÖY NÜFUSU	%
1	MERKEZ	174.700	113.100	64,7	61.600	35,3
2	ALMUS	43.470	6.197	14,3	37.273	85,7
3	ARTOVA	16.246	5.610	34,5	10.636	65,5
4	BA Ç FTL K	13.321	5.971	44,8	7.350	55,2
5	ERBAA	100.586	45.595	45,3	54.991	54,7
6	N KSAR	90.672	44.808	49,4	45.864	50,6
7	PAZAR	20.295	5.301	26,1	14.994	73,9
8	RE AD YE	101.900	16.389	16,1	85.511	83,9
9	SULUSARAY	11.202	4.160	37,1	7.042	62,9
10	TURHAL	130.985	95.536	72,9	35.449	27,1
11	YE LYURT	14.511	6.455	44,5	8.056	55,5
12	Z LE	110.139	52.640	47,8	57.499	52,2
TOPLAM		828.027	401.762	48,52	426.265	51,48

Şehir ve Köy nüfusu oranlarına bakıldığında, Türkiye’de nüfusun % 59.01’i şehir ve ilçe merkezlerinde, % 40.99’u köylerde yaşamaktadır. Tokat ilinde ise toplam nüfusun % 48.52’i şehir, % 51.48’si köy nüfusedir.

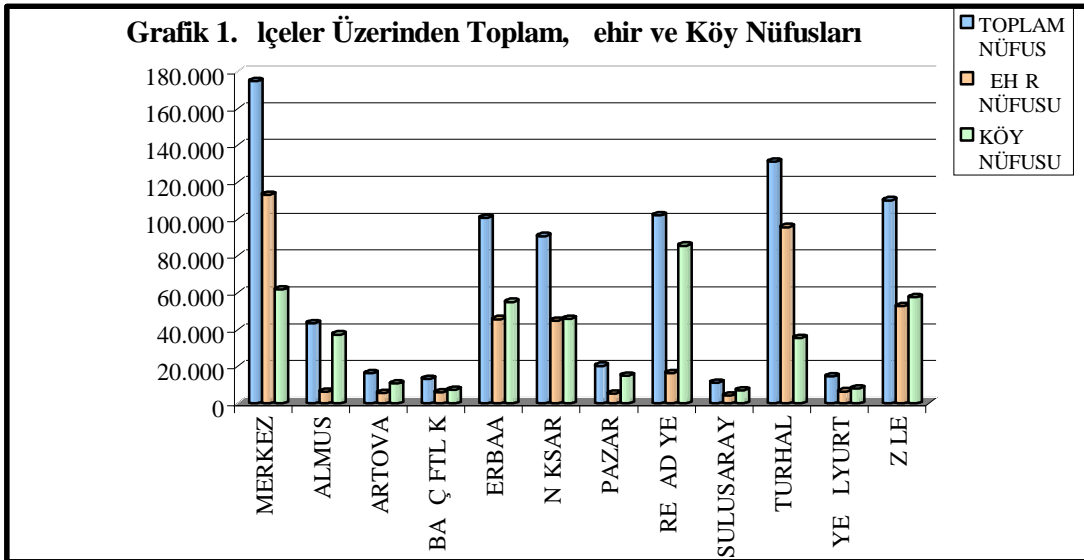

2. BAKANLIK L MÜDÜRLÜ Ü

2.1. PERSONEL DURUMU (14.01.2004 tarihi itibari ile)

	d. ve MI	l. b. Md.	Prj. ve st. b. Md.	Bitki Kor. b. Md.	Hay. Sa l. b. Md.	Ç.E.Y. ube Md.	Destekleme b. Md.	Kontrol ube Md.	MERKEZ TOPLAMI	Almus İçe Müd.	Artova İçe Müd.	Ba çiftlik İçe Müd.	Erbaa İçe Müd.	Niksar İçe Müd.	Pazar İçe Müd.	Re adıye İçe Müd.	Sulusaray İçe Müd.	Turhal İçe Müd.	Ye ilyurt İçe Müd.	Zile İçe Müd.	LÇELER TOPLAMI	GENEL TOPLAM	
l Müdürü	1								1													1	1
l Müdür Yardımcısı	1								1													1	1
ube Müdürü	1	1	1	1	1	1	1	1	7													7	7
İçe Müdürü										1	1	1	1	1	1	1	1	1	1	1	1	11	11
Mühendis	1	13	8		12	9	5	5	48	6		3	7	4		3	5	2	2		32	80	
Veteriner				3				1	4	1	1	1		3	1		1	2		1	11	15	
Vet.Sa .Teknik.				5					5									1			2	7	
Tekniker	1				1				2					1		1				1	3	5	
Teknisyen	7	9	8		16	9	6		56	3		1	27	27	6	5		9		22	100	156	
Vet.Sa .Teknisyeni			3						3	1			4	5	1	4		4	1	5	25	28	
Laborant													1								1	1	
ef	2								2													2	
Ambar Memuru	2								2				1			1					3	5	
Ayniyat Saymanı	1								1													1	
Memur	2	1		1				1	5	1			2	4			1	3	1		12	17	
Veri Hazırlama Kont.	1	2							2			1		1							2	4	
Daktilograf	1								1													1	
Santral Memuru	1								1													1	
Teknisyen Yrd.	1								1	1											2	2	
Bekçi	1		1						2						1						1	3	
öför	9								9	2	2		1	3	2	3	1	2	2	3	21	30	
Hizmetli	1				1				2											1	1	3	
çi	61								61	2	1	1	8	4		1		3	2	7	29	90	
Sivil Savunma Uzmanı																							
GENEL TOPLAM	96	28	18	11	31	19	14	217	11	12	5	48	56	16	16	7	31	9	43	254	471		

2.2. B NA, LOJMAN VE D ER SOSYAL-YARDIMCI TES SLER DURUMU

LÇELER	H ZMET B NASI		LOJMAN	M SAF RHANE	ATÖLYE	TOPLANTI SALONU	K.G.T.M B NASI	TOHUM TEM Z. EVLER
	KEND MÜLKÜ	K RA						
MERKEZ	X		10	1	1	1	2	1
ALMUS	X		3				2	
ARTOVA		X						1
BA Ç FTL K		X						
ERBAA	X						3	2
N KSAR	X							2
PAZAR		X						
RE AD YE	X		3					
SULUSARAY		X						1
TURHAL		X					1	2
YE LYURT		X						1
Z LE	X						2	7

2.3. ARAÇ-MAK NA DURUMU

ARACIN C NS							
Binek Oto	Arazisiz Pikap	Arazili Pikap	Jeep	Minibüs	Kamyon	Traktör	Motosiklet
34	7	9	4	2	2	10	4

2.4. L M ZDE ÇE TL KAYNAKLARDAN TARIMA HARCANAN M KTARLAR

KAYNA IN C NS	HARCAMA TOPLAMI (TL.)				
	1999	2000	2001	2002	2003
GENEL BÜTÇE (Yat)	58.533.041.000	101.430.820.000	168.614.740.000	191.978.000.000	311.610.000.000
DERNEK – VAKIF	14.236.894.685	28.454.515.418	136.499.754.968	268.293.250.186	159.770.508.144
S.Y.D. VAK.	203.137.000.000	43.406.000.000	109.274.000.000	249.042.000.000	215.023.000.000
KÖY.H Z.GÖTÜR.B R.	12.000.000.000	1.800.000.000	3.150.000.000	9.980.000.000	0
DÖNER SERMAYE	69.812.946.000	100.297.167.601	195.892.548.444	320.000.000.000	538.800.000.000
L ÖZEL DARES	18.429.580.000	169.925.820.000	128.409.360.000	113.997.000.000	252.694.000.000
MER'A ÖZEL ÖDENE	26.251.402.000	30.516.291.835	250.563.487.158	268.880.050.000	161.233.500.000
T O P L A M	402.400.863.685	475.830.614.854	992.403.890.570	1.422.170.300.186	1.639.131.008.144

2.5. L MÜDÜRLÜ Ü 2003 YILI YATIRIM GERÇEKLE MELER

TOPLAM PROJE SAYISI	14 Proje, 95 Alt Proje
PROJELER N SEKTÖRLERE DA ILIMI	
TARIM SEKTÖRÜ (TL)	297.850.000.000.-TL.
GIDA SEKTÖRÜ (TL)	0
MUHTEL F SEKTÖR (TL)	0
ÖNCEK YILLAR HARCAMASI (TL)	191.978.000.000.-TL.
2003 YILI ÖDENE (TL)	474.440.000.000.-TL.
DÖNEM SONUNA KADAR YAPILAN HARCAMA	311.610.000.000.-TL.
PARASAL GERÇEKLE ME (%)	66
F Z K GERÇEKLE ME (%)	95
B TEN PROJE SAYISI	0
DEVAM EDEN PROJE SAYISI	0
HALE A AMASINDAK PROJE SAYISI	0
BA LANMAYAN PROJE SAYISI	1 Alt Proje

2.6. 2003 YILI L ÖZEL DARES BÜTÇES N DEN KAYNAK SA LANAN PROJELER

PROJENİN ADI	ALINAN MALZEMENİN ÇİNSİ	MİKTARI	BİRİMİ	TUTARI (-TL.)
B R KÖY B R ÜRÜN PROJESİ				
Vişne Üretimini Geliştirme Alt Projesi	Vişne Fidanı	5.000	Adet	9.750.000.000
Ceviz Üretimini Geliştirme Alt Projesi	Ceviz Fidanı	20.000	Adet	53.000.000.000
eftali Üretimini Geliştirme Alt Projesi	eftali Fidanı	200	Adet	472.000.000
Elma Üretimini Geliştirme Alt Projesi	Elma Fidanı	15.200	Adet	45.826.000.000
Kiraz Üretimini Geliştirme Alt Projesi	Kiraz Fidanı	200	Adet	1.770.000.000
Meyve Üretimini Geliştirme Alt Projesi	Çeşitli Meyve Fidan	3.216	Adet	10.028.000.000
Damızlık Boğalara Yem Alımı	Boğaya Yemi	20	Ton	6.048.000.000
Mekanizasyonu Geliştirme	Römork	1	Adet	2.360.000.000
Kitap Basımı (Tokat Tarım Master Planı)	Kitap	600	Adet	3.965.000.000
Fotokopi Mak. Yedek Parça Alımı	Yedek Parça	Muh	Adet	3.000.000.000
Kullanılmış Zirai ilaç Ambalaj. Toplatılması	Zirai ilaç	2.000	Adet	2.478.000.000
Arıcılık Geliştirme Alt Projesi	Ana Arı	350	Adet	6.300.000.000
Akaryakıt Alımı	Motorin	Muh.	Lt.	2.788.000.000
Sanayilik Sebze Türleri Yetiştiriciliği Alt Proj.	Havuç Tohumu	36	Kg	5.871.000.000
Seyyar Dane Mısır Kurutma Makinesi Alımı	Kurutma Makinesi	1	Adet	82.305.000.000
Antrax Aşısı	Aşı	16.000	Doz	3.760.000.000
Keçi Üretimi Geliştirme Alt Proj. (Saanen Keçisi)	Keçi	22	Ba	6.100.000.000
Yerel Gazete İlan Bedeli	İlan	6	Adet	2.001.000.000
Resmi Gazete İlan Bedeli	İlan	4	Adet	2.808.000.000
Nar Üretimini Geliştirme Alt Projesi	Fidan	1.000	Adet	1.750.000.000
Temsili Aşılama				314.000.000
TOPLAM				252.694.000.000

2.7. 2003 YILI SYD VAKIFLARI BÜTÇES N DEN KAYNAK SA LANAN PROJELER

PROJENİN ADI	ALINAN MALZEMENİN ÇİNSİ	MİKTARI	BİRİMİ	TUTARI (-TL.)
Koyuncululuğu Geliştirme	Koyun	634	Ba	143.800.000.000
Sırik Hıyar Tohumu Alımı	Tohum	15	Paket	2.100.000.000
Kültür Mantarı Yetiştiriciliği	Malzeme	5	l.	28.700.000.000
Bahçe hatası	hata Malzemesi (Tel)	5	Ton	7.500.000.000
Çilek Yetiştiriciliğini Geliştirme	Fide	30.000	Adet	7.000.000.000
Ana Arı Dağıtımı	Ana Arı	83	Adet	1.496.000.000
Tabii Tohumlama Boşası Alımı	Boşaya	6	Ba	10.302.000.000
Triticale Tohumu Alımı	Tohum	9.500	Kg.	7.125.000.000
Damızlık İnek Alımı Projesi	Gebe Düve	1	Ba	2.000.000.000
Ceviz Bahçesi Tes. ve Üret. Gel. Prj.	Fidan	2.000	Adet	5.000.000.000
TOPLAM				215.023.000.000

2.8. 2003 YILI TARIMSAL DESTEKLEMELER

Desteklemenin Adı	Toplam Destekleme Miktarı (.-TL)
Ya lık Ayçiçe i, Kanola ve Soya Desteklemeleri	307.276.760.000
Süt Te vik Primi	103.284.200.000
Çiftçilerin Kayıt Altına Alınması ve Do rudan Gelir Des.	27.185.067.392.000
Tarımda Kullanılan Mazotun Desteklenmesi	3.212.938.606.800
2000/467 Yem Bitkileri Desteklemeleri	5.150.292.401.000
2000/467 Damızlık Düve Desteklemeleri	59.940.000.000
Sun' i Tohumlama Ekip Te vi i	5.292.119.000
Sun' i Tohumlama Desteklemeleri	59.110.000.000
Sun' i Tohumlamadan Do an Buza ıların Desteklemeleri	5.780.000.000
Arıcılık Deste i	672.000.000
Su Ürünleri Yeti tiricili inin Desteklenmesi	0
eker Pancarı Kotasından Do an Telafi Edici Ödeme	18.143.984.000
T O P L A M	36.107.797.462.800

* Çiftçilerin Kayıt Altına Alınması ve Do rudan Gelir Deste i Çalı maları

İçe Adı	Çiftçi Sayısı	Alan Toplamı (Da)	Deste e Tabi Alan Toplamı (Da)	Destek Miktarı (.-TL)
ALMUS	2.203	50.212,466	49.010,399	784.166.384.000
ARTOVA	2.131	105.644,286	105.627,913	1.690.046.608.000
BA Ç FTL K	969	29.000,940	29.000,940	464.015.040.000
ERBAA	6.624	189.549,195	189.549,195	3.032.787.120.000
MERKEZ	6.035	236.796,983	236.618,938	3.785.903.008.000
N KSAR	4.385	146.320,217	146.320,217	2.341.123.472.000
PAZAR	1.697	47.535,130	47.535,130	760.562.080.000
RE AD YE	4.404	163.293,767	149.805,678	2.396.890.848.000
SULUSARAY	1.562	68.484,129	68.484,129	1.095.746.064.000
TURHAL	3.985	166.354,524	166.354,524	2.661.672.384.000
YE LYURT	1.164	51.553,804	51.553,804	824.860.864.000
Z LE	9.556	459.208,470	459.205,845	7.347.293.520.000
TOPLAM	44.715	1.713.953,911	1.699.066,712	27.185.067.392.000

* “2000/467 Sayılı Bakanlar Kurulu Kararı eki Hayvancılı ın Desteklenmesi Hakkında Karar” Kapsamında l genelinde **6.146** ki i Yem Bitkisi desteklemesinden yararlanmak üzere müracaat etmi olup **3.089** da yonca, **1.085** da korunga, **201.896** da fi , **135** da Macar Fi i, **21.169** da triticale, **384** da hayvan pancarı, **22.035** da silajlık mısır olmak üzere toplam **249.793** da alanda yem bitkisi ekimi gerçekleştirilmiştir. Buna karşılık **5.150.292.401.000 TL**'si hakedi ödenmiştir.

*** Yem Bitkileri Desteklemelerinin İlçeler Üzerinden Dağılımı**

İlçe Adı	TOPLAM		Destekleme Primi Miktarı (000.-TL)	Toplam Alan (Da)
	Proje Sayısı	Maliyet (000.-TL)		
MERKEZ	1386	6.574.682.024	1.150.188.524	52.090
ALMUS	572	2.325.026.271	401.772.771	19.195
ARTOVA	260	1.183.191.000	206.088.500	9.715
BAĞÇİFTLİK	203	953.454.000	162.045.500	7.964
ERBAA	173	1.516.342.868	268.369.868	11.523
NİKSAR	337	1.793.751.271	315.235.771	12.710
PAZAR	67	506.086.373	103.829.373	2.761
READİYE	763	2.810.721.000	479.969.500	23.728
S.SARAY	261	1.147.633.550	204.566.050	9.246
TURHAL	453	2.635.197.916	493.827.416	19.797
YEİLYURT	100	633.795.072	114.822.572	4.815
ZİLE	1571	9.386.230.376	1.607.551.876	76.249
TOPLAM	6.146	31.466.111.721	5.508.267.721	249.793

*** Damızlık Düve Desteklemeleri**

İlçeler	Yetiştirici Sayısı	Desteklenen Damızlık Hayvan Sayısı			Ödenen Destekleme Tutarı (-TL)
		Dam.Bel.	Saf Irk Bel	Top.Dam.	
Merkez	53	65	201	266	59.580.000.000
Niksar	1	1	-	1	360.000.000
TOPLAM	54	66	201	267	59.940.000.000

*** Sun'î Tohumlama Ekim Teşvikleri;**

İlçeler	Özel Veteriner Kliniği	Destekleme Tutarı (-TL)
Merkez	2	1.607.626.000
Almus	1	375.500.000
Artova	1	580.508.000
Pazar	2	1.195.339.000
Turhal	1	550.847.000
Yeilyurt	1	982.299.000
TOPLAM	8	5.292.119.000

*** Sun'î Tohumlama Desteklemeleri**

İlçeler	Hakedi Sayısı	Ödenen Destekleme (-TL)
Merkez	1.194	11.940.000.000
Almus	159	1.590.000.000
Artova	239	2.390.000.000
Erbaa	556	5.560.000.000
Niksar	1.557	15.570.000.000
Pazar	297	2.970.000.000
Readiye	364	3.640.000.000
Sulusaray	0	0
Turhal	556	5.560.000.000
Yeilyurt	33	330.000.000
Zile	956	9.560.000.000
TOPLAM	5.911	59.110.000.000

*** Sun'î Tohumlamadan Do an Buza ıların Desteklemeleri**

İçeler	Hakedi Sayısı	Ödenen Destekleme (.-TL)
Merkez	75	1.500.000.000
Almus	7	140.000.000
Artova	1	20.000.000
Erbaa	20	400.000.000
Niksar	105	2.100.000.000
Pazar	2	40.000.000
Re adıye	9	180.000.000
Sulusaray	0	0
Turhal	46	920.000.000
Ye ilyurt	0	0
Zile	24	480.000.000
TOPLAM	289	5.780.000.000

*** eker Pancarı Kotasından Do an Telafi Edici Ödeme**

İçe	Toplam Çiftçi Sayısı	Telafi Edici Ödemeye Esas Alan (Da)	Ekilen Ürün (Da)				Toplam Destekleme Miktarı (.-TL)
			Mısır	Ayçiçe i	Soya Fasulyesi	Yem Bitkileri	
Merkez	13	85,07	-	-	11,4	73,67	8.247.380.000
Turhal	6	26,2	3,6	19	-	3,6	3.207.600.000
Pazar	13	50,947	44,947	6	-	-	6.689.004.000
TOPLAM	32	162,217	48,547	25	11,4	77,27	18.143.984.000

*** Arıcılık Deste i**

İçeler	Müracaat	Ana Arı Adedi	Destekleme Tutarı (.-TL)
Merkez	3	112	672.000.000
TOPLAM	3	112	672.000.000

2.9. DÖNER SERMAYE LETMES FAAL YETLER

letmemiz 969 sayılı kanunla kurulmu Döner Sermaye letmelerindedir. letmenin faaliyet konusu limiz çiftçilerinin kaliteli tohumluk, civciv ve zirai ilaç gibi tarımsal girdilerini kar ılamaktır.

letmemiz sermayesi 295 milyar TL. olup 2003 yılı sonu itibariyle 85 milyar TL. ödenmemi sermayesi vardır. letme; 2003 mali yılını kasasında ve banka hesabında 461 milyar TL. nakit para, stoklarında 54 milyar ticari malla kapatmı tır. 2003 yılı sonunda 252 milyar TL. kar sa lamı tır. letmemizin üretimi olmayıp kazancının büyük bölümünü üretici kurulu tan satın alıp çiftçiye satı yapmak suretiyle aracılık hizmetinden elde etmektedir. Bu satı sırasında elde edilen kârdan Müdürlü ümüzün ihtiyacı olan ısınma, akaryakıt, telefon, elektrik, su ve kırtasiye gibi cari harcamalarının kar ılanmasında önemli bir yer tutmaktadır.

letmemizin daha iyi ve kârlı çalı abilmesi için gayri safi gelirden alınan % 10'luk hazine payının daha a a ılara çekilmesi gerekirken 2003 yılı Mayıs ayı itibari ile bu oran % 15'e çıkartılmı tır. Gayri safi gelirden alınan %15'lik pay i letmemizin piyasadaki serbest rekabet ortamında rekabet ansını daha da azaltmaktadır.

3. TARIMSAL YAPI VE ÜRETİM

3.1. ARAZİ YAPISI ve DAĞILIMI (Ha)

YÜZÖLÇÜMÜ		998.242 (Ha)	
ARAZİ NİNDEN DAĞILIMI		ALAN (Ha)	%
1	Tarım arazisi (İçilen)	323.409,50	32,4
2	Çayır-Mer'a arazileri	131.683,00	13,2
3	Orman arazisi	386.239,00	38,7
4	Diğer araziler	156.910,50	15,7
A	Su sathları	29.312	
B	Taşkın yatakları	13.411	
C	Çıplak kaya molozları	20.938	
D	Meskun saha	41.848	
E	Tar. elveri li bo alan	51.401,50	
GENEL TOPLAM		998.242	100

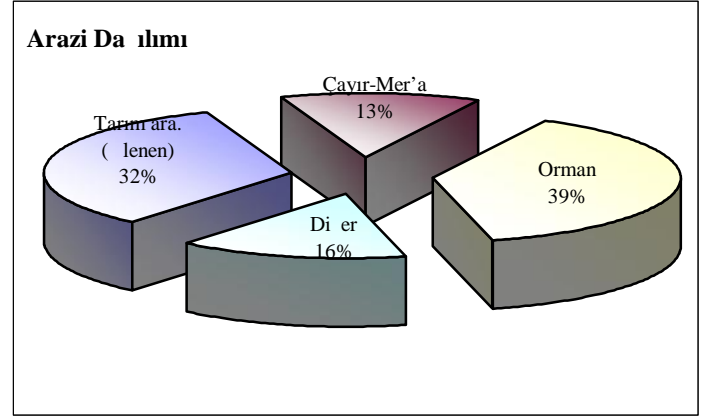

3.2. TARIM ALANLARININ DAĞILIMI

	(Ha)	%
TARLA	265.796,6	70,9
NADAS	21.018,0	5,6
SEBZE	19.829,9	5,3
MEYVE	8.770,4	2,3
BA	5.492,0	1,5
KAVAK ve SÖ ÜTLÜK	2.502,6	0,7
TAR.ELV. BO ALAN	51.401,5	13,7
TOPLAM	374.811	100

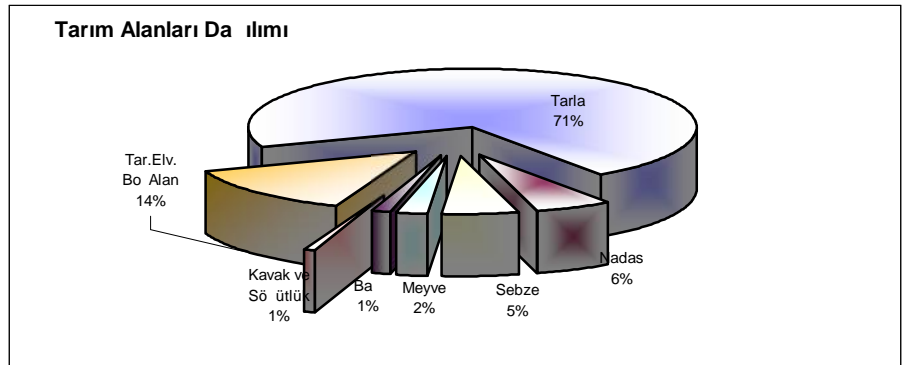

3.2.1. Tarla Ürünleri Ekili Alanları (Ha) ve Üretim Miktarları (Ton)

ÜRÜN	EKİLİ ALANI (Ha)	VERİM (Kg/Ha)	ÜRETİM (Ton)	ÜRÜN	EKİLİ ALANI (Ha)	VERİM (Kg/Ha)	ÜRETİM (Ton)
Buğday	147.751	2.509	370.778	Fıstık (Dane)	13.125	1.181	15.496
Arpa	28.810	2.989	86.113	Fıstık (Saman)		8.992	
Çavdar	40	1.562	62,5	Fıstık (Yeşil Ot)		34.765	
Yulaf	108,5	1.492	161,9	ekerpancarı	15.681	41.378	648.851
Triticale	2.611	3.285	8.577	Haşhaş (Kapsül)	1.167,6	519	605,6
Mısır (Dane)	3.915	4.738	18.550	Soya	2,1	3.045	6,7
Mısır (Hasıl)	60	35.833	2.150	Ayçiçeği	1.328	2.603	3.457,5
Mısır (Silaj)	1.286	42.085	54.122	Patates	3.941	21.241	83.710
Çeltik	340	6.470	2.200	Hayvan Pancarı	50	50.000	2.500
Nohut	11.927	1.267	15.132,5	Yonca (Kuru Ot)	8.086	4.820	38.974,8
Kuru Fasulye	3.364	1.731	5.822,2	Yonca (Yeşil Ot)		4.125	
Y.Mercimek	1.722	1.276	2.196,7	Korunga (Kuru Ot)	1.994,4	2.878	5.739,8
Tütün	3.565	715	2.552	Korunga (Yeşil Ot)		40	
TOPLAM				TOPLAM	265.796,6		

Not: Mısır Dane II.Ekili 10 Ha, Mısır Hasıl II. Ekili 10 Ha, Silaj II. Ekili 1.382 Ha toplama dahil edilmemiştir.

ÜRÜN ADI	Ekili (Ha)	%
TAHILLAR	180.964,5	68,1
YEM BİTKİLERİ	42.134,4	15,8
ENDÜSTRİ BİTKİLERİ	21.743,7	8,2
BAKLAGİLLER	17.013,0	6,4
YUMRULU BİTKİLER	3.941,0	1,5
TOPLAM	265.796,6	100

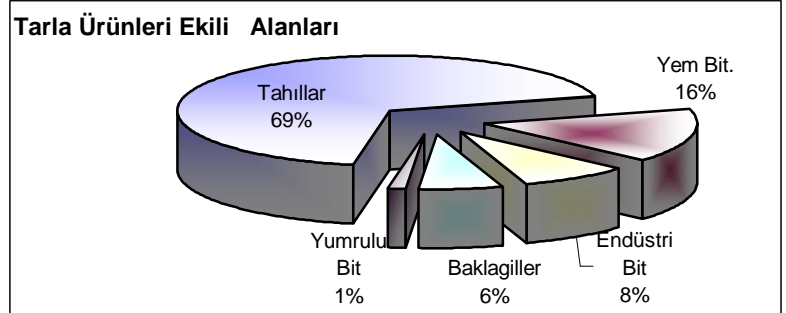

3.2.2. Sebze Ürünleri Ekili Alanları (Ha) ve Üretim Miktarları (Ton)

ÜRÜN ADI	EK L (Ha)	VER M (Kg/Ha)	ÜRET M (Ton)
Bakla (Taze)	20	6.650	133
Bamya	176	3.988	702
Biber (Sivri)	524	8.443	4.424
Biber (Dolma)	573	8.792	5.037,8
Biber (Salça.)	2	11.000	22
Domates	8.002	49.027	392.316,5
Pazı	1	10.000	10
T.Fasulye	2.570	10.127	26.026,3
Barb. Fasulye	752	7.957	5.984
Havuç	8	15.000	120
Hıyar	576	27.026	15.567
Sakız Kaba 1	219	17.813	3.901
Pancar (Kır.)	1	11.000	11
Bal Kaba 1	41	24.122	989
Ku konmaz	1	5.000	5
Karpuz	2.118	29.384	62.160
Kavun	371	19.081	7.079
Dereotu	1	8.000	8

ÜRÜN ADI	EK L (Ha)	VER M (Kg/Ha)	ÜRET M (Ton)
Lahana (Beyaz)	387	5.685	2.200
Lahana (Kırmızı)	73	4.383	320
Lahana(K.yaprak)	13	12.692	165
Marul (Göbekli)	57	13.850	789,5
Marul (Kıvrıkcık)	43	15.023	646
Marul (Aysberg)	4	17.500	70
Maydanoz	17	10.823	184
Nane	3,5	6.714	23,5
Pathcan	111	22.468	2.494
Pırasa	313	21.853	6.840
Sarımsak (Taze)	4	10.000	40
Sarımsak (Kuru)	73	23.205	1.694
So an (Taze)	108	15.852	1.712
So an (Kuru)	2.135	23.163	49.453
Turp (Bayır)	19	15.842	301
Turp (Kırmızı)	4	18.000	72
Ispanak	509,4	28.301	14.416,8
TOPLAM	19.829,9		

ÜRÜN ADI	EK L (Ha)	%
DOMATES	8.002,0	40,4
TAZE FASÜLYE	2.570,0	13,0
KAVUN-KARPUZ	2.489,0	12,5
D ERLER	6.768,9	34,1
TOPLAM	19.829	100

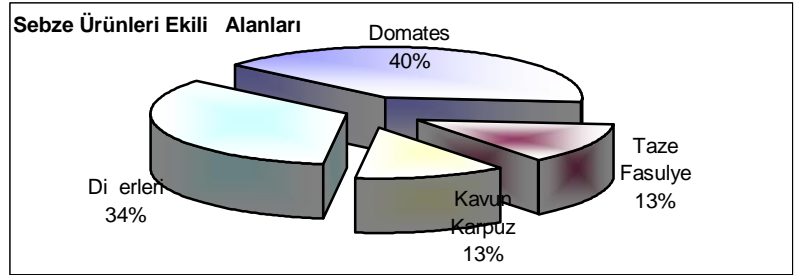

3.2.3. Meyve Alanları (Ha) ve Üretim Miktarları (Ton)

ÜRÜN ADI	Kapladığı Alan (Ha)	Meyve Veren A aç Sayısı	Meyve Vermeyen A aç sayısı	VER M (Kg/A aç)	ÜRET M (Ton)
Armut	460	137.944	16.665	32,2	4.443,4
Ayva	14,5	11.402	1.780	20,6	235,3
Elma	1.485,2	323.614	142.134	42,1	13.636,2
Mu mula	0	5.500	450	10,9	60
Erik	120,7	77.296	10.313	20,9	1.613,2
Kayısı	20,4	14.496	7.630	19,7	285,2
Zerdali	23,5	8.828	1.800	13,3	117,1
Kiraz	451,1	136.656	24.321	22,1	3017,4
Kızılcık	9	29.900	2.800	14,9	445
eftali	1.095	359.549	87.555	22,0	7925,5
Vi ne	1.404	248.934	406.361	16,5	4099,7
Antep Fıstığı	0	0	0	0,0	0
Ceviz	1.026	61.087	100.978	29,6	1807,2
Badem	2	33.215	4.320	8,1	270
Fındık	2.590	891.900	403.450	2,0	1805
Kestane	0	100	40	10,0	1
Çilek (Ha)	48	48	0	9.927,1	476,5
Dut	6	39.750	2.700	17,0	673,8
ncir	0	2.000	320	20,5	41
Nar	0	800	300	5,0	4
Mahlep	15	2.000	0	15,0	30
Zeytin	0	0	800	0,0	0
Üzüm (Ha)	5.492	5.191	301	5414,3	28078,5
Toplam	14.262,4	2.390.205	1.215.018		69.065

ÜRÜN ADI	Alanı (ha)	%
BA	5.492,0	38,5
FINDIK	2.590,0	18,2
ELMA	1.485,2	10,4
V NE	1.404,0	9,8
EFTAL	1.095,0	7,7
ARMUT	460,0	3,2
D ERLER	1.736,2	12,2
TOPLAM	14.262,4	100

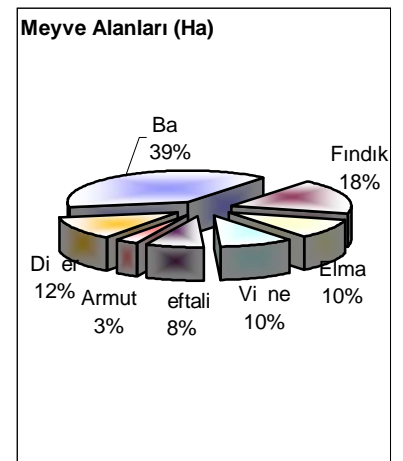

3.3. HAYVAN VARLI I

3.3.1. Hayvan Mevcutları (Ba - Adet)

BÜYÜKBA	SI IR	KÜLTÜR	23.118	% 9,39
		K.MELEZ	85.505	% 34,71
		YERL	137.699	% 55,90
	SI IR TOPLAMI		246.322	% 100
	MANDA	10.880		
BÜYÜKBA TOPLAMI				257.202
KÜÇÜKBA	KOYUN	225.575		
	KIL KEÇ S	19.200		
KÜÇÜKBA TOPLAMI				244.775
TEK TIRNAKLI	AT	2.472		
	E EK	10.468		
	KATIR	481		
TEK TIRNAKLI TOPLAMI				13.421
KÜÇÜK EVC L	TAVUK	440.715		
	H ND	21.925		
	ÖRDEK	13.165		
	KAZ	33.455		
KÜÇÜK EVC L TOPLAMI				509.260
ARICILIK	ARI KOVANI	36.544		36.544

Büyükba Hayvan Varlı ının Yıllar ve Irklar Üzerinden Da ılımları

Yıllar	Yerli	%	Melez	%	Kültür	%	Toplam	Manda	%	B.B.Toplamı
1992	252.177	76,1	55.648	16,8	23.398	7,1	331.223	38.511	10,4	369.734
1993	275.462	77,1	57.350	16,1	24.504	6,9	357.316	36.276	9,2	393.592
1994	257.247	73,0	69.312	19,7	25.794	7,3	352.353	36.723	9,4	389.076
1995	231.499	70,3	71.277	21,6	26.567	8,1	329.343	25.290	7,1	354.633
1996	228.146	70,2	68.147	21,0	28.623	8,8	324.916	25.383	7,2	350.299
1997	221.922	68,3	72.165	22,2	30.919	1,0	325.006	25.441	7,3	350.447
1998	199.583	65,3	75.124	24,6	30.786	10,1	305.493	20.273	6,2	325.766
1999	193.792	63,5	80.056	26,2	31.393	10,3	305.241	19.205	5,9	324.446
2000	194.732	64,2	80.937	26,7	27.590	9,1	303.259	15.773	4,9	319.032
2001	163.701	58,4	90.124	32,1	26.546	9,5	280.371	14.660	5,0	295.031
2002	137.699	55,9	85.505	34,7	23.118	9,4	246.322	10.880	4,2	257.202

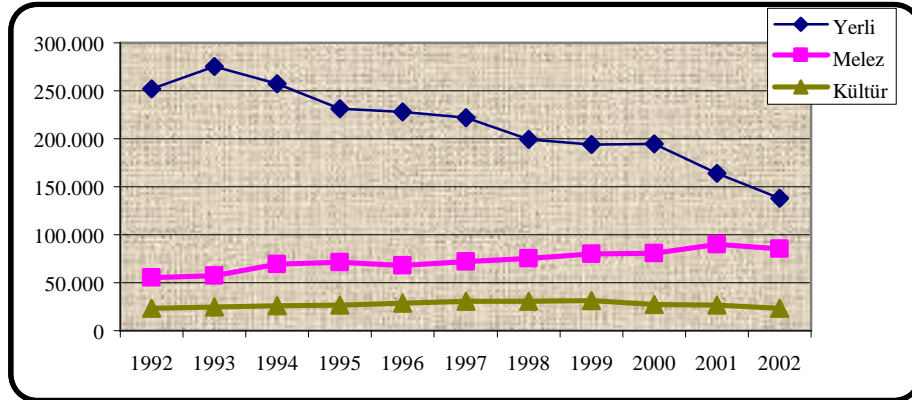

3.3.2. Hayvansal Üretim Miktarları

ÜRET M N C NS	M KTARI	B R M
SÜT	239.814.544	Kg
YÜN	287.136	Kg
KIL	10.774	Kg
ET (Mezbaha Kesimleri)	2.373.661	Kg
DER B.BA (Mezbaha Kesimleri)	14.648	Adet
DER K.BA (Mezbaha Kesimleri)	27.232	Adet
BAL	688.346	Kg
BAL MUMU	30.682	Kg
YUMURTA	61.945.000	Adet

4. L MÜDÜRLÜ Ü 2003 YILI ÇALI MALARI

4.1. B TK SEL ÜRET M GEL T RME PROJELER

Mısır Üretimini Geli tirme Projesi

Program (Da)	İçe Sayısı	Ekim Alanı (Da)	Dekara Verim (Kg)	Ürün Kaybı (%)	Toplam Üretim (Ton)
200.000	8	39.425	356.3	3,8	13.514

Türkiye Çeltik Üretimini Geli tirme ve Yayım Projesi

Program (Da)	İçe Sayısı	Ekim Alanı (Da)	Dekara Verim (Kg)	Ürün Kaybı (%)	Toplam Üretim (Ton)
20.000	2	3.361	522,3	2	1.720,4

Macar Fi i Üretimini Geli tirme Projesi; 2002-2003 sezonu için 9.550 kg sözleşmeli olarak 1/2 oranında macar fi i tohumlu u da ıtılmı , 17.500 kg tohum toplanmı tır. Ayrıca Anadolu Su Havzaları Rehabilitasyon Projesi çalı maları kapsamında Zile İçesi Saraç Köyünde 5 da alanda macar fi i ekimi yapılmı tır.

2004 yılında sözleşmeli olarak toplanan tohumluk selekte edilerek 15.000 ton tohumlu un çiftçilere tekrar sözleşmeli olarak dağıtılmı yapılmı tır.(1.716 selektör atlı ı)

Çayır-Mer'a ve Yem Bitkileri Üretimini Geli tirme Projesi; limizde 1996 yılında başlanan Proje'nin amacı kaliteli kaba yem açığının kapatılmasıdır. Merkez İçede (Söngüt ve Behram), Almus İçesinde (Çevreli), Pazar İçesinde (Dereköy), Yeşilyurt Merkez İçede ve Zile İçesinde (Hacılar) olmak üzere altı pilot köyde uygulama devam etmektedir.

2003 Yılı Program ve Gerçekle meleri

Faaliyetin Adı	Program	Birimi	Gerçekle me	%
Yonca Ot Üretimini Geli tirme	1.100	Da	970	88
Fi Ot Üretimini Geli tirme	2.000	Da	2.000	100
Macar Fi i Ot Üretimini Geli tirme	1.500	Da	1.500	100
Korunga Ot Üretimini Geli tirme	800	Da	770	96
Silajlık Mısır Üretimini Geli tirme	2.000	Da	2.720	136
Silaj Yapımı	10.000	Ton	13.600	136

“2000/467 Sayılı Bakanlar Kurulu Kararı eki Hayvancılı ın Desteklenmesi Hakkında Karar” kapsamında; 2003 yılında toplam 44 adet Mısır Silaj Makinesi, 1 adet Mibzer, 3 adet Çayır Bıçme Makinesi alınmı tır.

2003 yılında İl Müdürlü ümüz Döner Sermaye İletmesi tarafından 24.487 kg silajlık mısır, 3.500 kg korunga, 1.500 kg yonca, 367.400 doz toplam muhtelif hayvan aısı, 11.593 adet etçi civciv, 8.772 adet yumurtacı civciv, 2.300 adet hindi palazı, 76.000 adet sı ır kulak küpesi satılmı yapılmı tır.

Macar Fi i+Arpa Demonstrasyonu; hayvancılıkta önemli yeri olan mısır silajına alternatif olarak Macar fi i + arpa silajı için demonstrasyon çalı malarına başlanmı tır. Bu çerçevede İl Müdürlü ümüz bünyesinde 5 da alanda Macar fi i + arpa (Bülbül 89) karışımı olarak ekilmı , dekara 2 ton ya ot elde edilmi tir.

Nohut Üretimini Geli tirme Projesi; İl Müdürlü ümüz Döner Sermaye İletmesi tarafından 2 ton nohut tohumu (Er,Uzunlu, Akçin) getirilerek sözleşmeli olarak U rak, Yatmı , Kabatepe, Akın ve Ya murlu Köylerindeki 13 çiftçimize 1*2 oranında dağıtılmı yapılarak 200 da alanda ekili gerçekte tirilmi tir. Bu ekili lerin sonucunda çiftçilerimizden

3.954 kg (Er: 3029 kg, Akçin: 875 kg, Uzunlu: 50 kg) nohut tohumu toplanmı tır. Ayrıca U rak Köyünde 34 da alanda demonstrasyon kurulmu tur. Kurulan demonstrasyonlar sonucu elde edilen verimler; Uzunlu 180 kg/da , Er 165 kg/da , Akçin 110 kg/da dir. 2004 yılında ekilmek üzere çiftçilerimize sözleşme olarak 3954 Kg nohut tohumlu u da ıtılacaktır. Ayrıca yöremize uygun ara tırma kurulu larından gelen orijinal (sertifikalı) 4-5 çe it (Gülümser, Ç a atay, Damla, Akçin) ile demonstrasyon kurulacaktır.

Bu day Üretimini Geli tirme Projesi; 1 Müdürlü ümüz Zirai yayım Derne inde kar ılanmak üzere 825 kg yöremize uygun çe itlerden olu an bu day tohumlu u ile 41 da alanda, Merkez lçede 6 çiftçi 6 köyde, 4 ilçemizde (Turhal, Zile, Re adıye, Ye ilyurt) ise; 11 çiftçi ile 11 köyde demonstrasyonlar kurulmu tur.

Yem Bitkileri Üretimini Geli tirme Projesi (TR T CALE); limizde kaba yem aç ını gidermek amacıyla hayvancılı ın yaygın oldu u Artova lçemizde projeli olarak çiftçilere da ıtılmak üzere Köy Hizmetleri Ara tırma Enstitüsünden alınan ve % 50'si çiftçi katkısı , % 50'si ise 1 Özel daresince finanse edilen 1.507 kg Triticale da ıtımı yapılmı tır.

Polybra: limizde 2003 üretim yılında 67 da alanda II. Ürün polybra ekili i gerçekte tirilmi tir. Dekardan yaklaşık 8-9 ton verim alınmı tır.

I. ve II. Ürün Silajlık Mısır : limizde 2003 yılında 10.374 da alanda 1. ürün ve 16.018 da alanda 2. ürün silajlık mısır ekili i gerçekte tirilmi tir.

Açıkta Sırik Domates Yeti tiricili i Projesi; 1994 yılında 0,5 da alanda demonstrasyon amaçlı ba latılan sırik domates, 2002 yılında 30.000 da ekili alanına ula mı tır. Ortalama verim 8.000 kg/da'dır. 1 Müdürlü ümüz kontrolünde yeti tiricilik yapan çiftçilerimizin ortalama verimi ise 13.000 kg/da'a yükselmi tir. 2002 yılı ortalama birim fiyatları yetersiz bulundu undan 2003 yılında sırik domates ekim alanı dü mü tür. Yaklaş ık 15.000 da alanda üretim gerçekte tirilmi tir. Domates üreticilerimiz ilk defa 2003 yılında yaygın olarak hazır fide satın almı lardır. Fide yeti tirme döneminde de i ken iklim artları nedeni ile fide randımanı % 50 civarında gerçekte mi tir. Bu nedenle ortaya çıkan fide ihtiyacı fide üretim i letmelerinden kar ılanmı tır. Fide dikim sezonunda limiz genelinde yaklaşık olarak 3 milyon adet fide giri i oldu u tahmin edilmektedir. 2003 yılında Sırik Domates verimi 13 ton/da olarak gerçekte mi tir. Bazı üreticilerimizde dekara verim 20 ton/da olarak gerçekte mi tir.

Örtüaltı Yeti tiricili ini Geli tirme Projesi; 1989 yılı sonu itibariyle 15,5 da örtü altı üretim alanına sahip limizde Sosyal Yardımla ma Vakıflarınca 1998 yılında 187 adet, 2000 yılında 46 adet, 2001 yılında 9 adet ve 2002 yılında 31 adet muhtelif büyüklükte plastik örtülü sera tesis ettirilmi tir. 2003 yılı itibariyle yaklaşık 350 da örtü altı varlı ı mevcuttur.

Bir Köy Bir Ürün projesi kapsamında 9 adet Erbaa,10 adet Niksar ve 1 adet Re adiye ilçesinde kurulmak üzere 20 adet sera'nın parası 1 Özel dare Müdürlü ünden belirtilen ilçelerdeki Köylere Hizmet Götürme Birliklerine aktarılmı tır.

Sanayilik Sebze Türleri Yeti tiricili i Projesi; Fide bedeli Zirai Yayım Derne ince kar ılanmak üzere, 7 üreticiye toplam 19,5 da alanda demonstratif olarak Salçalık Biber ekili yaptırılmı tır. Ortalama verim 4 ton/da dır.

II. Ürün Karnabahar yeti tiricili i 75 günlük ELEGANT çe idi ile demonstratif amaçlı olarak ba latılmı tır. Tohumun nispeten geç temin edilmesiyle Erbaa ilçesinde 2 üreticide tesis olu turulmu tur.

Valilik 1 Özel dare bütçesinden % 50 katkı payı olarak alınan 36 kg TARENCO çe idi havuç ile, 6 ilçede 46 üreticide toplam 182,880 da alanda ekili yapılmı tır. Ekili i yapılan üreticilerden % 50 katkı payı alınmı tır. Proje kapsamında olmak üzere; Erbaa ilçesinde ayrıca 40 da alanda ekili yapılmı tır. Bu alanlarda kullanılan tohumluk gideri üretici tarafından kar ılanmı tır.Üreticilerin projeye katılımları ile toplam 231 da alanda havuç yeti tiricili i projesi uygulanmı tır. (Ortalama Verim :3 ton/da)

Havuçta temiz ve kaliteli ürünün pazara sürülebilmesi için söküm ve yıkama makinasına ihtiyaç oldu u gözlemlenmi tir.

Açıkta Sırk Hıyar Yeti tiricili i; Gordion, Murat, Tornado çe itleri ile Merkez ilçeye ba lı Köylerde (Gözova, Kılıçlı ve Çerçi) toplam 3 da alanda damla sulama sistemli demonstrasyonlar kurulmu tur.

Çilek Üretimini Geli tirme Projesi; 2003 yılı ilkbahar döneminde Gözova Köyü ve Merkez ilçede yakla ık 3,5 dekar alanda yeni bahçe tesisi kurulmu tur. Ayrıca Sulusaray ilçesinde 3 çiftçide toplam 5 dekar alanda “**Sweet Charlie, Fern**” çe idi ile bahçe tesisleri olu turulmu tur. Kurulan demonstrasyonlarda ortalama verim 2.5 ton/da olarak tespit edilmi tir.

Meyve Bahçesi Tesis ve Üretimini Geli tirme Projeleri; Projeler kapsamında 1 genelinde 1996 yılından itibaren 1 Müdürlü ü, 1 Özel dairesi, Köylere Hizmet Götürme Birlikleri ve Sosyal Yardımla ma ve Dayanı ma Vakıflarınca toplam **26.470** adet eftali, **25.200** adet elma, **1.450** adet kiraz, **516.869** adet vi ne, **108.404** adet ceviz, **103.884** adet asma ve **3.216** adet çe itli meyve fidanı da ıtımı yapılmı tır.

GEF; Kazova sol sahil mikro havzasında seçilen 8 köyde tarımsal kirlili in azaltılması, do al kaynakların a nınasının önlenmesi, projeye dahil olan köylerdeki çiftçilerin sosyo-ekonomik durumlarının iyile tirilmesi, alınan sonuçların de erlendirilerek Kazova köylerinin tamamına yaygınla tırılması, Ye ılırmaktaki kirlili in asgariye indirilmesi hedeflenmektedir.

Bu amaçla 8 köyde 800 çiftçi ailesinin % 5'i üzerinden, temas grubu çiftçi aileleri seçilerek eğitim çalışmaları da rultusunda uygulama başlatılmıştır.

Proje kapsamında bitki besin yönetimi ile ilgili konular öğrenilmektedir. Bu da rultuda Ziraat Yayın Derne ğinden kar ılanmak üzere 5 adet toprak tahlil amaçlı kimyasal kit alınarak Merkez İlçe, Erbaa, Niksar, Turhal, Zile İlçelerinde kullanılmak üzere dağıtılmıştır. Bu kapsamda 2 köyde toplam 5 dekar alanda Bezostaja, Mızrak, Kate A1, Sakin çeşitleri ile bu da y demonstrasyonu kurulmuştur.

Bir Köy Bir Ürün Projesi; 2003 yılı İl Yayın Programı çalışmaları takvimi içerisinde 04.06.2003 tarihinde “**L M ZDE DOMATES ÜRETİMİ ve SORUNLARI**” konulu bir panel gerçekleştirilmiştir. Bu panelde ortaya çıkan sonuçlar ve sonuç bildirgesinde yer alan öneriler dikkate alınarak bir dizi faaliyet başlatılmıştır.

Tokat Valili ği Başkanlığı nda organize edilen faaliyetler “**Tokat – Kazova 1. Altın Domates Festivali**” adı ile 09 -10 Ağustos 2003 tarihlerinde gerçekleştirilmiştir. Kültürel ve teknik olarak 2 ayrı çerçevede düzenlenen etkinliklerde; GOP Üniversitesince organize edilen “**Domates Üretiminde Pazarlama Problemleri ve Çözüm Önerileri**” konulu panel gerçekleştirilmiştir.

Tokat Valili ği tarafından isimlendirilen ve Projesi Tarım İl Müdürlü ğünce hazırlanan “**BİR KÖY BİR ÜRÜN PROJESİ**” etüd çalışmaları; 10 Haziran 2003 tarihinde ilimizde bulunan kurum ve kuruluşların katılımıyla gerçekleştirilen bir toplantı ile başlatılmıştır.

Tarım İl Müdürü'nün Genel Koordinatörlü ğünde, GOP Üniversitesi, Köy Hizmetleri Araştırma Enstitüsü ile proje alt yapısı oluşturulmuştur. İl Merkezi ve Tüm İlçelerde tarım ilikinin başta Ziraat Odası Başkanlıkları olmak üzere sivil toplum kuruluşları, üreticiler ve kamu kurumlarının temsilcilerinin katılımı ile toplantılar düzenlenmiştir. Toplantılarda; İlçenin proje amacına uygun öncelikleri ve kıstasları ortaya konulmuştur. Her toplantı sonunda, İlçede öncelikle uygulanması öngörülen Alt Proje Teklifleri rapor haline dönüştürülmüştür.

Toplantılar devam ederken ivedilikle başlatılması gereken alt projeler Tarım İl Müdürlü ğünce hazırlanmış ve İl Özel İdare Müdürlü ğü kaynakları ile bir kısım Finansman sağlanarak uygulamaya geçirilmiştir.

İlçe toplantılarında belirlenen alt proje önerileri, İl merkezinde tüm katılımcıların görüşleri da rultusunda değerlendirilmiştir. Ortak öneriler tablosu oluşturulmuştur.

Önerilen konulara ilikinin olarak; GOP üniversitesi Ziraat Fakültesi, Köy Hizmetleri Araştırma Enstitüsü ve Tarım İl Müdürlü ğünden Konu uzmanlarının bulunduğu çalışma grupları oluşturulmuştur. İlimizin “**Bir Köy Bir Ürün Projesi Alt Proje Havzaları TOKAT HAR TASI**” çalışmaları grupları tarafından hazırlanmıştır. Çalışmaları grupları Havza Projelerini

hazırlayacaktır. Hazırlanacak olan Projeler üretim veya organizasyon amaçlı olabileceği gibi, her iki amacı birden içeren çok amaçlı olabilecektir.

Sebze tohum ıslahı ve geliştirilmesine yönelik olarak GOP Üniversitesince uygulanacak proje için 100 milyar TL ayrılmıştır, sera ihale aşamasındadır.

4342 Sayılı Mer'a Kanunu Uygulamaları

İçerik Adı	Tespit		Tahdit		Tes.-Tah. halesi Biten		Ön Etüt. Biten		Tahsis		Mera	Toplam	Kalan
	Köy Say.	Alan (Ha)	Köy Say.	Alan (Ha)	Köy Say.	Alan (Ha)	Köy Say.	Alan (Ha)	Köy Say.	Alan (Ha)	Tespit Edileme.	Çalış. Köy Sayısı	Köy Sayısı
											Köy Say.		
Merkez	61	7.500	61	7.500,0					8	2.747,8	37	98	16
Almus				0							0	0	47
Artova	23	2.843,5	23	2.843,5							6	29	0
Ba çiftlik				0							0	0	11
Erbaa	63	2.173,4	36	1.451,7			27	721,7	1	151,3	18	81	0
Niksar	48	3.090,6	27	2.294,6	21	796			2	76,67	48	96	0
Pazar	16	418,8	16	418,8							2	18	0
Readiye	21	4.071,4	21	4.071,4					5	1.992,1	6	27	64
Sulusaray	6	375,5	6	375,5							8	14	0
Turhal	30	1.431,4	30	1.431,4					1	73,75	24	54	0
Yeilyurt	6	109,1	6	109,1							11	17	0
Zile	79	7.358,0	47	4.288,0			32	3.070,0			35	114	0
Toplam	353	29.371,7	273	24.787,6	21	796	59	3.791,7	17	5.041,6	195	548	138

Mera Islah Çalışmaları; Merkez İlçe Söğüt Köyünde 2001 yılında onaylanan 855 da alanın Mera Islahı ve Amenajman Projesi 2002 yılında uygulanmaya başlanmıştır. Meranın etrafı kafes tel ile çevrilerek iğaller önlenmiş ve mera içerisinden geçen yollar iptal edilerek dıran alınmış, kavak, söğüt ve böğürtlenler temizlenmiş, çukurlar toprak taşınarak doldurulmuş ve tesviyesi yapılmıştır. Mera Islahı ve Amenajman Projesi kapsamında;

Mera ihatası için 52.000.000.000 TL'si

Gübreleme için 7.548.000.000 TL'si,

Mera alanlarının sulanması için (tanburlu sulama sistemi) 29.438.640.000 TL'si,

Hayvanların içme sularını temini, üç adet sıvat yapımı ve isale hattı için yaklaşık 10.000.000.000 TL'si, **toplam bu proje kapsamında 98.986.640.000.-TL'si kullanılmıştır.**

4.2. B TK SA LI I

Projeli Çalı malar; Elma ç Kurdu ve Karaleke Mücadelesinde Tahmin-Uyarı Çalı maları

İçesi	stasyon Sayısı	Program A aç	Bahçe Sayısı	stasyon Bahçesi A aç Sayısı	Hitap Etti i A aç Sayısı
Merkez	1	100	1	1.150	25.000
Turhal	1	100	1	350	25.000
Toplam	2	200	2	1.500	50.000

Devlet Yardım Mücadeleleri

Çekirge Mücadelesi; 3.000 da alanda devlet yardımı, 550 da alanda yönetimli çiftçi mücadelesi olarak programa alınmış olup, yapılan sürvey çalışmaları sonucu 4.000 da alanda devlet yardım mücadelesi şeklinde kimyasal mücadele gerçekleştirilmiştir.

Yönetimli Çiftçi Mücadeleleri

Program	Gerçekleşen	Birim	Konusu
19.600	20.009	Ton	Tohum ilaçlaması (Hububat, Nohut,)
5.900	4.600	Kg	Tohum ilaçlaması (Ayçiçe i)
1.900	1.857	Ton	Ürün ilaçlaması (Hububat, Baklagil)
4.450	4.070	Ton	Ürün Fumigasyonu (Hububat, Baklagil, Tütün vs.)
30.000	15.000	m ³	Depo Ambar Fumigasyonu
67	49	Adet	Fabrika ve Ambar
400.000	400.750	Adet	Fidan
827.550	835.969	A aç	Çe itli meyve
1.383.800	1.429.200	m ²	Fidelik
1.305.025	1.272.885	Dekar	Alan ilaçlaması olarak programlar yürütülmü tür

Entegre Mücadele Çalışmaları

Konusu	Birimi	Program	Gerçekleşen	Gerçekleşen (%)
Elmada Entegre Mücadele	A aç	750	750	100
eftalide Entegre Mücadele	A aç	750	750	100
Kirazda Entegre Mücadele	A aç	300	300	100
Vi nede Entegre Mücadele	A aç	300	300	100
Fındıkta Entegre Mücadele	Dekar	10	10	100
Tütünde Entegre Mücadele	Dekar	10	10	100
Örtü Altı Yeti tiricili inde Entegre Mücadele	Dekar	10	10	100
Domateste Entegre Mücadele	Dekar	10	10	100
Ba da Entegre Mücadele	Dekar	15	15	100

Sürvey Faaliyetleri; 2003 yılında ilimizde 6 konu sürvey çalışmaları programına alınmış olup, yapılan survey çalışmaları programa alınmıştır.

Konusu	Sürvey Yapılan Alan (Da)	Bula ık Saha
Ba Kanseri	3.368,8	928
Çeltikte Beyaz Uç Nematodu	3.000	Bula ık Yok
Kök Ur Nematodu	3.170	Bula ık Yok
Patates Kanseri	5.000	Bula ık Yok
Patates Kist Nematodu	5.000	Bula ık Yok
Sebzelerde Kök Ur Nematodu	3.170	Bula ık Yok

Ba Kanseri surveylerinde 3.368,8 da arazide yapılan survey çalışmalarında Merkez İlçede 5 da, Zile İlçesinde 19 da, Niksar İlçesinde 825 da, Pazar İlçesinde 75 da, Erbaa İlçesinde 4 da olmak üzere toplam 928 da alanda bula ıklık tesbit edilmiştir.

Karantina Faaliyetleri;

ç Karantina Faaliyetleri; 2003 yılında 68.047 adet resmi, 238.723 adet özel meyve fidanına Ta ıma ve Satı Sertifikası verilmi tir.

hracat ve thalat leri; 3.041,729 m³ kavak panel levha, 217 kg yo urt, 152,5 kg ya lı beyaz peynir, 21.000 kg salamura asma yapra ı, 2.498.333 kg meyve suyu, 3.145 kg üzüm pekmezi, 124,8 kg ya lı süt, 9.607 kg elma ve 81.987 kg domates çe itli ülkelere ihraç edilmi tir.

Fumigasyon Çalı maları; 193.398 kg kıyılmış tütün, 1.050 kg bakliyat, 80 kg hububat fumigat edilmi tir.

laç-Alet Bayii Denetimleri

Zirai laç Bayii	ptal Edilen Zir. laç Bayii	Zirai Müc. Alet Bayii	ptal Edilen Zir.Müc.Alet Bayii	laç Bayili i ptal Edilen Tarım Kredi Ad.	laç Bayili i ptal Edilen Tarım Kredi Ad.
154	4	120	4	-	-

Selektör Faaliyetleri; 1 Müdürlü ümüz Döner Sermaye letmesinde tohum temizleme ve ilaçlama faaliyetlerinde kullanılan 26 adet selektör (17 adedi sabit, 9 adedi seyyar olup; 3 adedi arızalı 3 adedi gayri faal) bulunmaktadır. Ayrıca limiz çiftçilerinin elinde 84 adet triyör bulunmaktadır.

2003 Yılı Selektörlerin Temizledi i Tohum Miktarları

İçesi	Bulundu u Yer	Yıllık craat (Kg)
Merkez	Fidanlık-Akbelen-Çamlıbel	387.000
Almus	Çevreli	0
Artova	Merkez-Gümü yurt	16.200
Erbaa	Merkez-Keçeci	0
Niksar	Merkez-Gürçe me	104.750
Pazar	Merkez-Dereköy	40.000
Sulusaray	Merkez	0
Turhal	enyurt-Ku otura ı-Bahçeba ı	235.000
Ye ilyurt	Merkez	0
Zile	Merkez-Yalinyazı-Re adiyedir-Özyurt-Yıldıztepe	1.079.000
TOPLAM		1.861.950

Yıllara Göre Selektörlerin Eledi i Tohum Miktarları (Ton)

YILLAR	1993	1994	1995	1996	1997	1998	1999	2000	2001	2002	2003
Elenen	3.403	2.643	1.692,1	1.224,1	1.170,9	984,4	1.180,3	1.246,27	930,565	1.502	1.861,95

4.3. HAYVANCILI İGELİTİRME PROJELERİ

Soykütü ü ve Önsoykütü ü Projesi; Önsoy Kütü ü Projesi kapsamında 29.488 i letme ve 31.922 baş ır ön soy kütü ü sistemine dahil edilmi olup, 2003 yılı içersinde 7.050 baş ır kayıt altına alınmı tır.

Sun'i Tohumlama Faaliyetleri; limizde, suni tohumlama faaliyetleri, 10 İlçede 12 ekiple Mart - Eylül ayları arası 6 ay tur ekinde, 6 ay ihbarlı olarak yıl boyunca sürdürölmektedir. ihbarlı oldu u dönemlerde 1 bazında **1.450 km yol katedilerek, 239 köyde ıslah çalı maları yürütölmektedir.** 2003yılı sonu itibari ile resmi ve özel sun'i tohumlama gerçekte mesi **14.905** baş 'tır.

İçeler	Ba
Merkez	4.576
Almus	358
Artova	491
Erbaa	1.173
Niksar	3.684
Pazar	715
Re adıye	559
Sulusaray	55
Turhal	972
Ye ilyurt	111
Zile	2211
TOPLAM	14.905

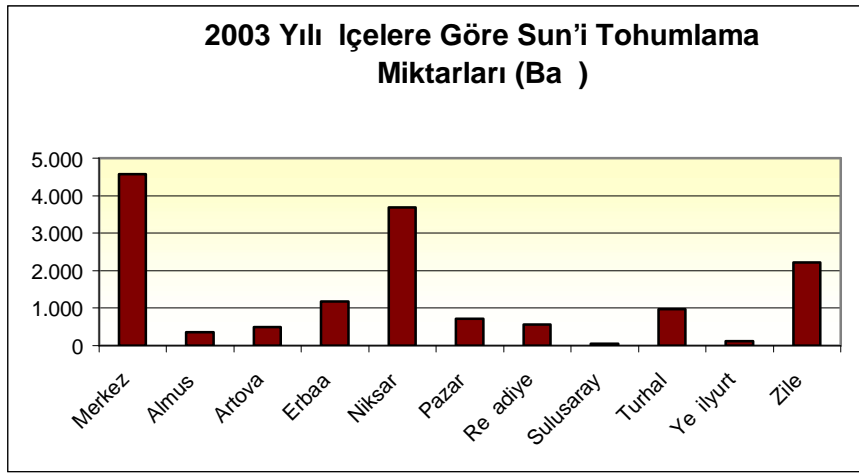

Tabii Tohumlama Faaliyetleri; Bu projenin uygulanması ile, suni tohumlama faaliyetlerinin ula amadı ı köylerde ıslah faaliyetlerinin yürütölmesi amacıyla, damızlık de eri yüksek kültür ırkı bo alar tahsis edilmi tir. Bu amaçla 1 genelinde **5 İlçedeki 13 Ünitede bulunan 28 baş damızlık bo a** ile ıslah faaliyetleri yürütölmektedir. 2003 yılı içersinde 6 baş tabii tohumlama bo ası çe itli nedenlerle kestirilerek takas yoluyla yerine yenileri Hafik Tarım İletme Müdürlü ünden alınmı tır. Tabii tohumlama bo alarına Özel dare ve Zirai Yayım Derne i kanalıyla 40 ton pelet bo a yemi Samsun yem fabrikasından alınarak ünitelere da ıtılmı tır.

İçeler	Ba
Merkez	274
Almus	379
Ba çiftlik	232
Re adıye	452
Ye ilyurt	89
Zile	323
TOPLAM	1.749

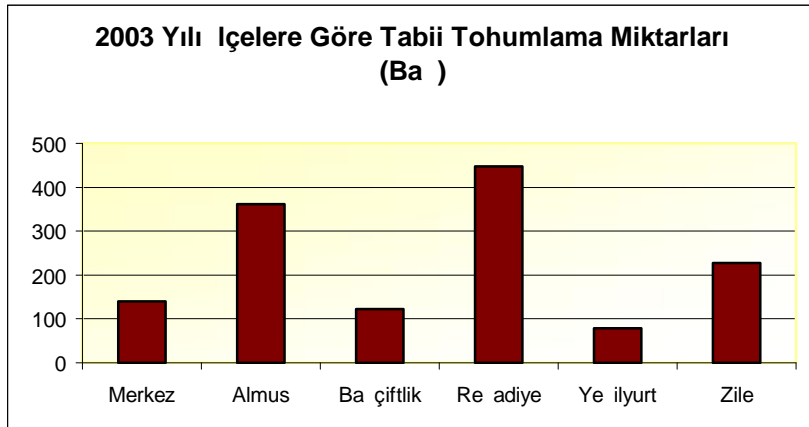

Kızgınlı ın Toplula tırılması (Senkronizasyon) le Yerli Sı ırların Islahı Projesi:

Bu proje Merkez ilçede iki köy Almus ilçesinde bir köy olmak üzere 3 köyde yetmi ba ine e senkronizasyon yöntemi ile suni tohumlama faaliyeti gerçekleştirilmiştir. Buköylerde yapılan gebelik kontrollerinde gebelik oranı % 40 tesbit edilmiştir

Sı ır Cinsi Hayvanların Tanımlanması, Tescili ve zlenmesi Çalışmaları; Sı ır

cinsi hayvanların kayıt ve tescil çalışmaları devam etmekte olup balıngıcından bugüne kadar 268.000 küpe alınarak büyük ço unlu u hayvanlara tatbik edilmiştir 220.000'i veri tabanına i lenmiştir.Kesim ve nakillerle ilgili dü ümler yapılmış halen 35.407 i letmede 164.000 kayıtlı hayvan mevcuttur.

Tokat li Damızlık Anadolu Esmer Sı ırı Yeti tirici Birli i; 17.09.2001 tarihinden

itibaren faaliyetlere başlamıştır. Birli in faaliyetleri devam etmektedir.

Arı Yeti tiricileri Birli i; Ana sözleşmesi 11 Aralık 2002 tarih ve 5694 sayılı Türkiye

Ticaret Sicil Gazetesinde yayınlanarak kurulu u tamamlanmıştır. Kurulu u takiben üç ay içerisinde genel kurul yapılarak yönetim kurulu oluşturulmuştur. 93 asil ve 32 aday üye ile birlik çalışmalarına devam etmektedir. Üreticilerin talepleri doğrultusunda 1,5 ton balmumu birlik aracılığı ile getirilerek dağıtım yapılmıştır. 350 adet Ana arı 1 Özel daresi imkanları ile getirilerek birlik üyelerine dağıtılmıştır.

4.4. SU ÜRÜNLERİN GELİTİRİLMESİ PROJESİ

Karada 17 Adet, kafeste 9 adet ünite olmak üzere 26 adet alabalık üretim tesisinin proje kapasitesi 343 Ton/Yıldır. Gerçekle en üretim miktarı 63 Ton/Yıl, satılan balık miktarı 53.7 Ton/ Yıl olarak gerçekleştirilmiştir.

Su Ürünleri Balıklandırma çalışmaları kapsamında Antalya Kepez Su Ürünleri Üretim stasyonu Müdürlüğünden 70.000 adet aynalı sazan yavrusu getirilerek limizde bulunan göletler (Akın, İhsaniye, Ekinli 1 ve 2, Bebekderesi ve Artova) balıklandırılmıştır.

4.5. HAYVAN SA LI I ÇALI MALARI

Klinik Muayeneler

Hayvan Nevi	Serbest Vet. Hekim Klinikleri ve Özel Hay. Hastanelerinde	1 Müdürlü ü Poliklinik Klinik ,Dispanser ve Hastanelerde	TOPLAM
Sı ır	1.935	318	2.253
Manda	199	14	213
Koyun	2.585	76	2.661
Keçi	462	9	471
Tektırnaklı	74	16	90
Köpek	158	116	274
Kedi	30	15	45
Kanatlı	309	64	373
Di er	0	1	1
TOPLAM	5.752	629	6.381

Taramalar; Hastalık çıkı ve sönü lerinde, a ılamalar esnasında, klinik muayene, hayvan pazarı kontrollerinde ve hayvan sevklerinde hastalık taraması yapılarak sayıları cetvel halinde düzenlenmi tir.

BBa	KBa	Tek Tırnaklı	Kedi köpek	Kanatlı	Arı kovanı	Toplam
378.182	131.496	2.326	1.875	48.295	150	562.324

Hayvan Sevkleri; limiz merkez ve ilçelerinden sevk edilen hayvan ve hayvan maddelerine ait bilgiler a a ıya çıkartılmı olup 2003 yılında 40.271 ba canlı sı ır manda, 10.556 ba koyun-kuzu, 12.331 adet arı sevki yapılmı tir.

Sı ır	Koyun-Kuzu	Keçi O lak	Manda	Tek Tırnaklı	Kanatlı	Arı (Kovan)
40.271	10.556	34	81	2	17.798	12.331

Hayvan Maddeleri Sevkleri;

B.B Et (Kg)	K.B Et (Kg)	B.B Deri (Adet)	K.B Deri (Adet)	Süt (Kg)	Peynir (Kg)
815.100	9.711	3.595	15.300	2.300	9.031

Pazar Kontrolleri; limizde kurulmakta olan 9 adet pazardan Zile İlçe, Turhal İlçe, Merkez İlçe Çamlıbel Beldesi ve Gökdere Köyü Hayvan Pazarlarına tesis kurma izni verilmi olup in aatları devam etmektedir.

Pazar Kontrolleri					
Hayvan Nev'i	Pazara Gelen Top.Hay Mik.	Raporlu	Men eili	Belgesiz	Satı ı Yapılan Toplam Hayvan
Öküz	185	27	137	21	99
Dana Tosun	35.933	234	30.929	4.770	29.731
nek	16.922	57	14.355	2.510	13.199
Düve	4.595	0	4.355	240	3.194
Buza ı	1.525	0	1.525	0	845
Manda-Malak	9.167	0	6.791	2.376	6.687
Koyun	25.775	63	22.842	2.870	21.469
Kuzu-Toklu	29.474	40	25.624	3.810	23.913
Keçi	12.120	0	9.585	2.535	8.422
O lak-Çebiç	10.325	0	7.515	2.810	6.765
TOPLAM	146.021	421	123.658	21.942	114.324

Mezbaha Kesimleri; limizde Turhal Hacıbey Et Kombinası, Turhal Belediye Mezbahası, Zile Belediye Mezbahası, Kadıo lu Et B1 Sınıfı Mezbahası eklinde, Niksar Belediye Mezbahası, Ye ilyurt Belediye Mezbahası ve Pazar-Üzümören Belediye Mezbahası B 3 sınıfı Ruhsatlı Mezbaha olarak hizmet vermektedir.

Mezbaha Kesimleri				
Hayvan Cinsi	Belediye Mezbahası			
	Mezbahaya Geli ekli Ve Sayısı			
	Raporlu	Men eli	Belgesiz	Toplam
Öküz	0	55	2	57
Dana-Tosun	117	3.990	38	4.145
nek	34	1.904	10	1.948
Düve	13	282	3	298
Manda-Malak	0	485	10	495
Koyun	0	2.248	0	2.248
Kuzu-Toklu	17	14.808	120	14.945
Keçi	0	1.317	0	1.317
O lak-Çebiç	0	3.803	86	3.889
TOPLAM	181	28.892	269	29.342

A ılamalar

A ı-serum ve allergen uygulamaları	Uygulama Yapılan		Hayvan nevi	Uygulama sonuçları				
	İçe Sayısı	Köy Sayısı		Program	Hast. Çıkı ı	Özel talep	Serbest vet. A ı	Toplam
	12	1.592	B. Ba	252.939		18.700	21.656	293.295
A P	12	73	K.Ba	0		9.898	4.968	14.866
K-Ç ÇEK	4	16	K.Ba	2.000		2.393	0	4.393
KUDUZ	12	193	Kd.köp.	1.022		0	51	1.073
SI IR	4	11	Genç	169		0	0	169
BRUCELLOS S	12	22	Ergin	2.581	1.063	800	0	4.444
ANTHRAX	5	86	B. Ba	15.793	1.200	4.861	0	21.854
	4	4	K.Ba	0	120	180	0	300
TÜBERCULOZ	5	5	B. Ba	0	32	40	0	72
RUAM	12	83	T.Tır	528	0	0	0	528
PPR	3	4	K.Ba	3.400	0	80	0	3.480
NEWCASTLE	12	82	Kanatlı	34.533	0	0	3.763	38.296
BOT L SMUS	1	1	B. Ba	0	0	50	0	50
YANIKARA	12	70	K.Ba	0	0	8.459	9.616	18.075
ENTEROTOXEM E	12	176	K.Ba	0	0	63.385	26.856	90.241
Enf.Hp.NECROZAN	2	3	K.Ba	0	0	0	650	650
AGALAX A	2	2	B. Ba	0	0	0	170	170
GENÇL K A ISI	5	14	Köpek	0	0	0	37	37
IBR	3	19	B. Ba	17	0	28	0	45
LEPTOSP ROZ S	3	39	B. Ba	0	0	0	2.756	2.756
CTER	1	1	B. Ba	0	0	90	0	90
PASTEURELLOS S	3	4	B. Ba	0	0	0	107	107
B.SEP.SERUMU	2	3	Buza ı	0	0	1	6	7
T O P L A M				312.982	2.415	108.965	70.636	494.998

Çıkan ve Sönen Hastalıklar

2002 yılında çıkan fakat kordon süresi tamamlanmayan hastalıklarla beraber 2003 yılında çıkan- sönen ve devam eden hastalıklar a a ıya çıkarılmıştır.. Sürekli denetim ve kontrolü yapılan mihraklardan tazminatlı olarak kestirilen 25 ba hayvan için 27.274.000.000.-TL'si tazminat ödemesi yapılmıştır.

Yıl içinde 2 mihrakta çıkan Anthrax hastalığı alınan idari ve fenni tedbirler neticesi yayılmadan kontrol altına alınmış mihrak ve çevre a ılaması olarak 19.500 sı ır dozu a ı kullanılmıştır.

2003 yılı Ruam Eradikasyon Çalı maları esnasında 528 At ve Katır Ruam testine tabi tutulmuş , Almus ilçesinde 2 ve Zile ilçesinde 1 olmak üzere 3 hayvanda Ruam hastalığı müsbet görülmüş ve usulüne uygun hastalık çıkışları yapılmış tazminatları olan 2.145.000.000.- TL'si ödenmiş ve hastalıklar söndürülmüştür.

Hastalığın Adı	2002 Çıkan (Mihrak)	2003 Çıkan (Mihrak)	Sönen (Mihrak)	Devam Eden (Mihrak)
ap	-	11	11	
Brucellosis	4	9	10	3
Tuberculosis	3	-	3	-
Antrax		2	2	-
Ruam	-	3	3	-

Diğer Çalı malar:

Faaliyetlerini sürdüren 37 Serbest Veteriner Hekim Muayenehanesi ve 3 Veteriner Poliklini nin Bakanlık emirleri do rultusunda rutin kontrolleri yapılmıştır.

BSE hastalığı ile ilgili izleme planı çerçevesinde çalı malar yürütülmekte olup planlandı ğı gibi Temmuz ayı içerisinde 12 ilçede yeti tirici, kasap, celep, serbest ve kamu veterinerlerine yönelik BSE hastalığı ile ilgili e itim seminerleri düzenlenmiştir.

limizde son aylarda insanlarda görülen ve sebebi belirsiz hastalıklar ile ilgili olarak; hastalığın görüldü ğü köylerde özellikle üzerinde durulan Q humması hastalığı anlatıldı, korunma yöntemlerinden biri olan kene mücadelesi ve önemi üzerinde duruldu. Çiftçi mektubu, bro üür ve mahalli basınla halka bilgi verildi. İl Sa lık Müdürlü ğü ile mü tereken uzmanlar nezaretinde saha çalı maları ve hekim e itimleri yapıldı.

At hastalıklarının takip, kontrol ve izlenmesine yönelik çalı malar kapsamında at ve e eklerden alınan 174 adet kan ve kan serumunun ilgili enstitüye intikali sa landı. Ruam test uygulamaları devam etmekte olup u ana kadar 528 ata test yapılmıştır.

Sı ır cinsi hayvanların kayıt ve tescil çalı maları devam etmekte olup ba langıcından bugüne kadar 268.000 küpe alınarak büyük ço unlu u hayvanlara tatbik edilmiş 220.000'i veri tabanına i lenmiştir. Kesim ve nakillerle ilgili dü ümler yapılmış halen 35.407 i letmede 164.000 kayıtlı hayvan mevcuttur.

4.6. GIDA-ÇEVRE KONTROL ve D ER H ZMETLER

Gıda Sicil ve Üretim zni Çalı maları

Gıda letme Mevcudu	yeri Gıda Sicil No. Verilen	Üretim zin Sertifikası Verilen	dari Para Cezası Verilen
161	16	26	-

Gıda letmeleri

İçeler	ET ve ET MAMULLER	SÜT ve SÜT MAMULLER	MEYVE SEBZE LEME	GIDA AMB. ÜRET M	EKMEK	UN ve UNLU MAMULLER	EKER ve EKERL MAMULLE	ALKOLLÜ ÇEÇEKLER	ALKOLSÜZ ÇEÇEKLER	TASN F DI I GIDALAR	TOPLAM
MERKEZ	1	6	2	-	14	13	3	1	2	10	52
TURHAL	1	3	-	-	14	4	1	-	1	1	25
Z LE	-	1	1	1	10	10	-	-	-	3	26
N KSAR	-	1	1	1	15	4	1	-	-	2	25
ERBAA	-	1	-	-	4	7	-	-	-	1	13
RE AD YE	-	-	-	-	5	1	-	-	-	-	6
ARTOVA	-	-	-	-	1	2	-	-	-	-	3
YE LYURT	-	-	-	-	1	1	-	-	-	-	2
PAZAR	-	-	1	-	1	1	-	-	-	-	3
SULUSARAY	-	-	-	-	1	-	-	-	-	-	1
ALMUS	-	-	-	-	2	2	-	-	-	-	4
BA Ç FTL K	-	-	-	-	1	-	-	-	-	-	1
TOPLAM	2	12	5	2	69	45	5	1	3	17	161

Gıda letmeleri Kontrolleri

LETMEN N C NS	DENET M SAYISI	ALINAN NUMUNE SAYISI	YAPILAN ANAL Z SAYISI	TGK-TSE ve GMT'ye UYGUN OLAN	TGK-TSE VE GMT'ye UYGUN OLMAYAN	DAR PARA CEZASI	SAVCILI A VER LEN
SÜT ve SÜT ÜRÜNLER	31	32	55	53	2	-	-
ET ÜRÜNLER	2	2	6	5	1	-	-
UN ve UNLU MAMULLER	49	22	74	70	4	-	-
EKMEK	112	79	237	188	49	-	-
EKER ve EKERL MAMUL	6	5	18	18	0	-	-
MEYVE-SEBZE LEME	7	7	13	11	2	-	-
YA MEYVE SEBZE	2	2	-	-	-	-	-
ALKOLLÜ ÇEÇEKLER	-	-	-	-	-	-	-
ALKOLSÜZ ÇEÇEKLER	3	3	9	9	-	-	-
SU ÜRÜNLER	-	-	-	-	-	-	-
B TK SEL YA -MARGAR N	-	-	-	-	-	-	-
KURU MEYVELER	-	-	-	-	-	-	-
GIDA AMB.ÜRET. YER	-	-	-	-	-	-	-
TASN F DI I	14	14	9	9	-	-	-
TOPLAM	226	166	421	363	58	-	-

Tohumluk Kontrol Hizmetleri

Tohum Bayii Mevcudu	Ruhsatı ptal Edilen Bayii	Yeni Ruhsat Verilen Bayii	Denetim Sayısı	Alınan Numune	Suç Duyurusu
86	3	13	133	30	4

Yem Kontrol Hizmetleri

Karma Yem Fabrikası Ad.	Suç Duyurusu	Yem Bayii Mevcudu	Ruhsatı ptal Edilen Bayii	Yeni Ruhsat Verilen Bayii	Denetim Sayısı	Alınan Numune
7	39	218	53	32	239	146

Karma Yem Üretimi (Ton/Yıl)

Turhal Pancar Yem	Turhal Do an Yem	Pazar Kazova Yem	Zile Özta - Özen Yem	Zile Ba sevinç Yem	Niksar-Niksan Yem	Toplam
772	1.076,6	588,25	665	500	1.341,9	4.943,75

Çevre ile İlgili Faaliyetler; Su kirlili i kontrolü amacıyla Ye ılırmak ve kollarından 16 ayrı noktadan ve sanayi i letmelerinin atıklarından 199 adet numune alınmı tır.

limizde 20 gerçek, 1 tüzel ve 21 gemi ruhsatı vardır. Ayrıca 2003 yılında 153 adet amatör balıkçı belgesi verilmi tir.

İhracat Faaliyetleri; Gıda maddelerinin ihracat kontrol talimatı gere ince ihraç edilecek her türlü gıda maddesinin gıda üretimine uygun oldu una dair **Gıda Güvenlik Sertifikası** düzenlenmesi gerekmektedir. Bu çerçevede limizden 2003 yılında 5 Ülkeye (KKTC, Rusya, Irak, Azerbaycan, ran) toplam 4.977 kg arap, 503 m/t toz eker, 18.290 ton toz eker, 2.600 kg do rudan tüketime sunulmayan, koyula tırlımı süt ürünü ihracatı gerçekleştirilen 32 adet sertifika verilmi tir.

Tarım Arazilerinin De erlendirilmesi Çalı maları

10.08.2001 tarih ve 24489 Sayılı Resmi Gazetede yayımlanarak yürürlü e giren “Tarım Arazilerinin Korunması ve Kullanılmasına Dair Yönetmelik” de de i iklik yapılmasına dair yönetmelik 13.06.2003 Tarih ve 25137 Sayılı Resmi Gazetede yayımlanarak yürürlü e girmi tir. Bu de i iklik ile tarım alanlarının korunması, amacına uygun kullanılması ve gerekti inde hangi artlarda amacı dı nda kullanılaca mının belirlenmesinde karar verme yetkisi l Müdürlüklerine bırakılmı tır.

2003 yılında birimize 10 adet müracaat yapılmı 2002 yılında yapılmı bir müracaatın ise kararı 2003 yılında verilmi tir. Toplam 11 müracaattan sulu mutlak tarım arazisi olması nedeniyle (4344 m²) akaryakıt istasyonu talebi reddedilmı 2 adet trafo binası (138 ve 158 m²) ve bir adet ilave imar planı (15000 m²) uygun görülmü tür. 3 adet imar planı talepleri ise düzenlenen Tarımsal Etüt Raporları Köy Hizmetleri Bölge Müdürlü üne gönderilmı ve buradan gelecek Toprak Etüt Raporuna göre karar verilecektir. Su kayna ı kiralınmasına yönelik müracaatlara ise yapılan inceleme neticesinde uygun görü verilmi ancak bu alanlardaki arazilerin tarım dı ı kullanıma tahsisi olmamı tır.

Ayrıca 30.06.2003 tarih ve 25154 sayılı Resmi Gazetede yayımlanan 2003/20 Tebli No’lu Yeter Gelirli Tarımsal letme Büyüklüklerini Tesbitine dair Tebli kapsamında l ve lçe Komisyonları olu turulmu tur.

2004 yılında uygulamaya konulacak olan STAT P (Sorunlu Tarım Arazilerinin Tespiti ve yile tirilmesi Projesi) çalı maları ile ilgili 1/25 000 (64 adet pafta) ölçekli Topo rafik Haritalar Bakanlıktan temin edilmi tir.

Kooperatifçilik

İlimizde Faaliyette Bulunan Tarımsal Amaçlı Kooperatifler

İlçe	Tarımsal Kalkınma Kooperatifi		Sulama Kooperatifi		Su Ürünleri Kooperatifi		Pancar Ekicileri Kooperatifi	
	Koop. Sayısı	Ortak Sayısı	Koop. Sayısı	Ortak Sayısı	Koop. Sayısı	Ortak Sayısı	Koop. Sayısı	Ortak Sayısı
Merkez	6	510	4	229				
Almus	4	477			1	21		
Artova	2	129	2	56				
Ba çiftlik	2	112						
Erbaa	1	36	5	1.045				
Niksar	2	85	7	665				
Pazar	1	101						
Re adıye	2	123			1	38		
Sulusaray	1	131						
Turhal	2	76	2	63			1	119.457
Ye ilyurt			3	422				
Zile	3	519	7	368				
TOPLAM	26	2.299	30	2.848	2	59	1	119.457

Bakanlıkımızca Kredi Kullandırılan Kooperatifler

Kooperatif Adı	Sı ırcılık Proje Konusu	Tahsis Edilen Kredinin		Kullandırılan Kredi Miktarı (Milyon TL)	Proje Kapsamında Alınan Canlı-Cansız Demirba lar			Mevcut Durum
		Miktarı (Milyon TL)	Yılı		Gebe düve	Süt Tankı	1. Bina	
S.S.Alpudere Tar Kal. Koop.	100x2 Süt	57.506	1977	52.810	200 Hol tein	-	-	Süt toplanamıyor
S.S.Ba larba 1 Tar. Kal. Koop	100x2 Süt	121.799	1999	112.450	200 Montafon	-	-	Süt toplanamıyor.
S.S. Çevreli Tar. Kal. Koop.	100x2 Süt	332.967	2000	327.717	200 Hol tein	Süt Tankı	X	Süt toplanıyor
S.S. Çıkrık Sulama Koop.	50x4 Damızlık	267.033	2001-2002	213.718	200 Montafon	-	-	Süt toplanamıyor.
S.S. Kabatepe Tar. Kal. Koop.	50x4 Damızlık	427.650	2002	427.650	200 Montafon	Süt Tankı	-	Süt toplanma a amasında
S.S. A musa Tar. Kal.Koop	50x4 Damızlık	152.503	203	43.000	200 Montafon	-	-	Ahır tadilatları yapılıyor

Bakanlıkımızca Projesi Onaylanan Kooperatifler (Yatırım Programına alınmayı bekleyen)

Kooperatif Adı	Proje Konusu	Onay Tarihi
1. Buzköy Sulama Kooperatifi.	Damızlık Sı ırcılık (50*4)	20.03.1998
2. Çaylı Tarımsal Kalkınma Kooperatifi.	Damızlık Sı ırcılık (50*4)	08.05.1998
3. Acıpınar Tarımsal Kalkınma Kooperatifi	Besi Sı ırcılı ı (50*10/2 devre)	02.06.1998
4. O ulcuk Tarımsal Kalkınma Kooperatifi.	Damızlık Sı ırcılık (50*4)	23.07.1998
5. Güzelbeyli Sulama Kooperatifi.	Damızlık Sı ırcılık (50*4)	14.10.1998
6. Kar ıyaka Tarımsal Kalkınma Kooperatifi.	Damızlık Sı ırcılık (50*4)	14.12.1998
7. B.Yıldız Tarımsal Kalkınma Kooperatifi.	Besi Sı ırcılı ı (50*10/2 devre)	16.08.1999
8. Bölücek Sulama Kooperatifi.	Damızlık Sı ırcılık (50*4)	20.05.2001
9. Artova-K.önü-Sa lıca Tarımsal Kalkınma Koop.	Damızlık Sı ırcılık (50*4)	07.03.2002
10. Söngüt Tarımsal Kalkınma Kooperatifi.	Damızlık Koyunculuk (50*50)	14.08.2002

SYDV Kaynaklı Sosyal Destek Projesi kapsamında Hatipli ve Karacaören T.K. Kooperatifi 50*25 Koyunculuk, proje etüdüleri yapıldı, Bakanlıkça onaylandı. Karacaören T.K.Kooperatifi yatırım programına alındı.

Gübre Denetimleri

İlimizde Faaliyet Gösteren Gübre Bayilerinin İlçeler Üzerinden Dağılımı

İlçe	Özel Bayiler	Tarım Kredi Kooperatifleri	Pancar Koop. Satı Ma azası	Tarım Satı Koop (Ya lı Tohumlar)	TOPLAM
Merkez	11	8	2	-	21
Almus	3	4	-	-	7
Artova	2	3	1	-	6
Ba çiftlik	-	1	-	-	1
Erbaa	10	7	-	1	18
Niksar	13	6	1	-	20
Re adiyeye	3	5	-	-	8
Pazar	2	2	1	-	5
Sulusaray	4	2	1	-	7
Turhal	7	5	1	1	14
Ye ilyurt	2	1	1	-	4
Zile	11	14	1	1	27
TOPLAM	68	58	9	3	138

Gübre Bayii Denetimleri

Denetlenen Bayiler					
İlçe	Özel Bayiler	Tarım Kredi Koop.	PancarKoop. Satı Ma .	Tarım Satı Koop (Ya lı Tohumlar)	TOPLAM
Merkez	31	13	5	-	49
Almus	-	-	-	-	-
Artova	6	4	2	-	12
Ba çiftlik	-	-	-	-	-
Erbaa	13	-	-	-	13
Niksar	20	-	-	-	20
Re adiyeye	3	-	-	-	3
Pazar	3	4	2	-	9
Sulusaray	8	4	2	-	14
Turhal	12	3	3	2	20
Ye ilyurt	5	2	2	-	9
Zile	35	8	-	3	46
TOPLAM	136	38	16	5	195

Hasar Tesbitleri

2090 Sayılı Kanuna Göre Yapılan Hasar Tesbit Çalışmaları

Köy Sayısı	Afet Nevi	Zarar gören				Yapılan Yardımlar	Açıklamalar
		Çiftçi Sayısı	Tarımsal Üretim (000.-TL.)	Hayvansal Üretim (000.-TL.)	% 40 + Çiftçi Sayısı		
2	Yangın	2	-	23.400.000	2	-	% 40'ın üzerinde zarar gören ki ilere ait cetveller Bakanlı a gönderilmi , ödenek eklenmektedir.

Gelir Tesbitleri

Zirai Gelir Tesbitleri (İlem Gören Dosya Sayısı)

2022 Sayılı K. (Ya lılık)	3816 Sayılı K. (Ye ilkart)	SYDV	SSK	BA - KUR	Emekli Sandı ı	657 Sayılı DMK	Asker E leri	Sos. Hiz	TOPLAM
321	912	18	110	1	10	3	8	1	1.384

Tarımsal Girdiler Temini

İlimize Getirilen Tarımsal Girdiler

Girdi Cinsi	Bu day (Kg)			Nohut (Kg)			Yonca (Kg)	Korunga (Kg)	Mısır (Kg)	Hindi palazı (Adet)	Civciv (Adet)
	Bezostaja	Gün-91	Kate	Er-99	Uzunlu	Akçin					
Miktar	-	-	-	-	-	-	1.500	3.500	20.000	2.300	20.365

Çiftçi Malları Koruma

Ç.M.K Meclisi bulunan yerle im birimleri	Tokat Merkez	Akbelen	Emirsemit	Güryıldız
Bütçesinin onaylanıp/onaylanmadı ı	Onaylandı	Onaylandı	Onaylanmadı	Onaylanmadı

Ziraat Odaları

6964 Sayılı Kanununun 43. Maddesi Gere ince Bakanlı ımız Denetimine Tabi Ziraat Odaları

İçe Adı	Ziraat Odası		Denetlenen	İçe Adı	Ziraat Odası		Denetlenen
	Var	Yok			Var	Yok	
Merkez	X		X	Pazar	X		X
Almus	X		X	Re adıye	X		X
Artova	X		X	Sulusaray	-	X	
Ba çiftlik	-	X		Turhal	X		X
Erbaa	X		X	Ye ilyurt	X		X
Niksar	X		X	Zile	X		X

08.08.2003 Tarihinde Bakanlar Kurulu Kararı le, 28.08.2003 Tarihli Resmi Gazetede Yayınlanarak Kapatılan Mülga Meyvecilik Üretme stasyonu Müdürlü ü Çalı maları (l Müdürlü ümüz Destekleme ube Müdürlü ümüzce Yürütülmektedir)

Müessesenin Arazi Varlı ı

KULLANIM AMACI	ALANI (DEKAR)
Fidan Üretim Parseli	363
Tarla Ziraatı (Bu day vs.)	165
Kalem ve Anaç Damızlık Parseli	200
Deneme ve Adaptasyon Parseli	24
letme binaları, yollar, kullanılmayan alanlar, Orman Fidanlık Müdürlü ü ve di er kurumlara tahsis.	448
TOPLAM	1.198

Tarla Ziraatı Çalı maları

127 dekar alanda ekili olan bu dayın hasadı yapılmı , 47.140 kg. bu day tohumu elde edilmi tir. 100 dekar alanda ekili olan mısırın silajlık olarak satı ı yapılmı tır 179.100 kg.).

Fidan Üretim Çalı maları

Kurulu da kı ın yapra ını döken ılıman iklim meyve fidanlarından elma, kiraz, eftali, erik ve ceviz fidanı üretimi yapılmaktadır.

Mart ayında fidan üretimi amacı ile a ı-terbiye parsellerine dikimi yapılan de i ik türlerdeki anaçlara a ustos – eylül aylarında 20.880 adet kiraz, 5.400 adet vi ne, 3.900 adet Erik, 2.000 adet eftali olmak üzere toplam 32.180 adet durgun ‘T’ göz a ısı yapılmı tır. Bakanlı ın emirleri do rultusunda müessesenin faaliyetlerinin durdurulması nedeniyle 2003 mart ayında dikimi yapılan toplam 94.680 adet elma klon anacına a ı yapılmamı tır.

A ı – terbiye parselindeki 2002 yılında a ısı yapılan 3.114 adet ceviz çö ürü, 50.960 adet elma klon anacı, 22.516 adet mahlep çö ürü, 4.950 adet erik çö ürü ve 4.315 adet eftali çö ürü olmak üzere toplam 85.855 adet a ılı materyalin bakım i lemleri yapılmı tır.

Meyve Üretimi

2.545 kg. erik, 1.028 kg. elma, 266 kg. üzüm meyvesinin hasat ve satı ı yapılmı tır.

4.7. E T M ve YAYIM FAAL YETLER

Demonstrasyon

İçe Sayısı	Köy Sayısı	Demonstratör Çiftçi Sayısı	Dekar	Adet
12	146	190	856,55	2.300

Çiftçi Toplantıları

İçe Sayısı	Toplantı Sayısı	Katılan Çiftçi Sayısı	Ç.M/Bro ür/Liflet (Adet)
12	567	15.208	10.395

Uzun ve Kısa Süreli Çiftçi Kursları

İçe Sayısı	Açılan Kurs Sayısı	Katılan Çiftçi Sayısı	Ç.M/Bro ür (Adet)
1	7	108	33

Tarla Günü

İçe Sayısı	Tarla Günü Sayısı	Katılan Çiftçi Sayısı
7	44	2.120

Kitle Yayın Vasıtaları

Sirküler Mek. (Adet)	Bro ür (Adet)	Liflet	Afi - lan (Adet)	Gazete (Adet)	Video-Bant
12.400	4.490	4.502	5.224	-	9

Er ve Erba lara Yönelik E itim Kursları

Genelkurmay Ba kanlı 1, Milli E itim Bakanlığı 1, Tarım ve Köyi leri Bakanlığı 1 arasında imzalanan protokol gere ince 48. Piyade Er E itim Alayından ve 1 Jandarma Komutanlı ından gelen talep do rultusunda 2003 yılında; Sebze yeti tiricili i-seracılık ve arıcılık konularında kurslar düzenlenmi tir. Kurslara 57 kursiyer katılımı olup, bunun 45'i ba arılı olmu tur.

Tutuklu ve Mahkumlara Yönelik E itimler

Cezaevinde bulunan 20 tutuklu ve mahkuma Hayvancılık, 20 tutuklu ve mahkuma Fidan Yeti tiricili i konusunda e itim verilmi tir.

Hizmetiçi E itim Faaliyetleri

788 personel 34 konuda hizmet içi e itime tabi tutulmu tur.

Bayan E itimi Çalı maları

Bayan e itimi çalı ma konuları	Uygulama sayısı	E itilen çiftçi sayısı	Da ıtılan basılı yayın
Gıda Muhafaza	76	1220	545
Ev Ekonomisi	54	995	299
Beslenme	34	1303	-

TYUAP Projesi

Demonstrasyon sayısı	Çiftçi sayısı
32	57

Çiftçi toplantıları	Çiftçi sayısı	Da ıtılan basılı yayın sayısı
80	1.384	279

Çiftçi kursları	Çiftçi sayısı	Da ıtılan basılı yayın sayısı
19	452	290

Çiftçi İnceleme Gezileri, Tevrik Müsabakaları, Sergiler, Konferanslar, Paneller ve Diğer Benzeri Faaliyetler

Konusu	Düzenlenen Faaliyet Sayısı	Katılan Çiftçi Sayısı		Faaliyetin Düzenlenmesinde Birlikte Yapılan Kurum-Kurulların Faaliyetin Düzenlendiği Yer	
		Katılımcı	Ziyetici		
Çiftçi İnceleme Gezileri	-Çilek yeti tiricili i	1	12		K.ören Belediyesi,Bozçalı
	-Korunga tarımı	1	60		K.ören Belediyesi,Bozçalı
	-Süt sı rır.ve sı laj yap.	2	46		SÜTA /Bursa
	-Besi sı rırcılı ı	1	10		T GEM/Sivas
	-Uluslararası AGROTEC fuarı	3	86		Ankara
	-Tarım Fuarı	1	15		Bafra/Samsun
	-Elma yeti tiricili i	1	21		Uni Tarım Ni de, Nev ehir
	-Alara fidancılık üret.alan	1			Bursa
	-Fide üret. alan. gezilmesi	1			Adana
Tevrik Müsabaka	- Domates Tevrik Yarısı	2	68	5.000	Tokat Valili i, Turhal Belediyesi ve GOP Stadyumu, Turhal Belediye önü
	- Buza ı Tevrik Yarısı	1	75	2.000	Turhal Meydan
	- Karpuz Tevrik Yarısı	1	8	2.000	Turhal Belediyesi- Turhal Belediyesi önü
Sergi	-Boyama ve el sanatları	1	10 (Kursiyer sayısı)	370	Direkli /Niksar
Konferans Seminer	-Korunga yeti tiricili i ve önemi	1		48	Yolüstü Belediyesi -Re adiyeye İçe Tarım Müd./ Yolüstü
	-Sı rık Domates Yeti tiricili i	1		70	Çekerek Tarım İçe Müdürlü ü ve Merkez/Tokat
	-Havza Kalkınma Modelleri	1		99	Tokat Valili i, 1 Müdürlü ü / 26
	-Bir Köy Bir Ürün Prj Tanıt	1		350	Haziran Atatürk Kültür Merkezi
Panel	-Sı rık domates yeti tiricili inde kar ıla ılan problemler ,çözüm yolları ve pazarlama sorunları	1		170	Tarım 1 Müdürlü ünce organize edilmi tir. Pazarlama Dairesi B k. İhracatçı Birlikleri Genel Sekreterli i ve GOP Üniv. birli i ile yapılmı tir. 26 Haziran Atatürk Kültür Merkezi
	-Hayvancılıkta besleme.Tarımda verimlili in artırılması	1	3	60	So ukpınar Bel. - Tarım 1 Müd - İçe Tarım Müd./Re adiyeye – So ukpınar
	-Domates Üretiminde Pazarlama Problemleri ve Çözüm Önerileri	1	6	120	Tarım 1 Müdürlü ü ve Sanayi Ticaret Müdürlü ü (GOP Üniv.ce organize edilmi tir.) 26 Haziran Atatürk Kültür Sarayı
Diğer Benzeri Faaliyetler	-Ana arı da ıtım töreni	1		100	Tarım 1 Müdürlü ü
	-Sera ekipmanları, sebze tohumculu u, tarımsal mekanizasyon (Teknik gezi)	1		13	Tarım 1 Müdürlü ü (Konya,Denizli, zmir, Antalya,Isparta,Burdur)
	-Tokat Kazova I.Altın Domates enlikleri	1		5.000	Valilik,Belediye, 1 Tarım, Sa ılık, Emniyet , Kültür ve Turizm vs.
	-Sı laj makineleri da ıtım töreni	1		50	Tokat Merkez
	-Domates Üretimi ve Sorunları	1		53	Valilik Toplantı Salonu
	-Mısır Kurutma Mak. Aç.	1		100	1 Müdürlü ü
	-İslah edilen mera açılı ı	1		150	1 Müdürlü ü/Söngüt
	-Organize Hayvancılık Projesinin Tanıtımı	1		700	1 Müdürlü ü/Artova
	-Köy Merkezli Tarımsal Üretime Destek Prj. Tanıtımı	1		40	Valilik Toplantı Salonu

5. BA LI KURULU ÇALI MALARI

5.1. L KONTROL LABORATUVAR MÜDÜRLÜ Ü

Personel Durumu

Müdür (Mühendis)	: 1	Laborant	: 5
Müd.Yrd.(Kimyager)	: 1	Daktilograf	: 1
Veteriner Hekim	: 1	Memur	: 1
Biyolog	: 1	Ayniyat Saymanı	: 1
Mühendis	: 12	Ver.Haz.Kont. lem	: 2
Tekniker	: 3	oför (çi)	: 1
Teknisyen	: 4	Daimi i çi	: 10
		TOPLAM :	44

Bina, Lojman ve Di er Sosyal Tesisler

Bakanlı ımıza ait olan 737 m²'lik arsaya, Tokat Belediyesi tarafından 250 m² oturumlu bodrum + 3 katlı kaloriferli hizmet binası yaptırılmı ve 13.09.2001 tarihinde faaliyete geçmi tir.

Gıda Denetim Numunelerinde Yapılan Çalı malar

Numune Cinsi	Numune Sayısı	Analiz Sayısı
Ekmek	80	239
Un	22	92
Süt Mamulleri	17	54
Gazoz	2	7
Meyve Suyu	1	2
Marmelat	1	4
Küp eker-Toz eker	4	12
Salça	5	17
Pekmez	4	12
Sucuk	2	5
TOPLAM	138	444

Özelstek + hracat Numunelerinde Yapılan Çalı malar

26 adet özel istek gıda, 47 adet atık su numunesi olmak üzere toplam 73 adet numunede 232 analiz yapılmı , D MES'e çözelti hazırlanarak toplam **6.837.500.000.-TL.** gelir elde edilmi tir.

Yem Numunelerinde Yapılan Çalı malar

NUMUNE C NS	YEM SAYISI		ANAL Z SAYISI		ÜCRET (000.-TL)	
	RESM	ÖZEL	RESM	ÖZEL	RESM	ÖZEL
Sı ır Besi Yemi	73	-	681	-	577.800	-
Sı ır Süt Yemi	54	-	531	-	-	-
Buz.Büyütme Yemi	13	-	130	-	-	-
Kuzu Buz.Büy.Yemi	2	-	20	-	-	-
Toklu Yemi	1	-	10	-	-	-
Kuzu Besi Yemi	1	-	10	-	-	-
Yumurta Cıvcıv Yemi	1	-	10	-	-	-
Hindi Cıvcıv Yemi	1	-	10	-	-	-
TOPLAM	146	-	1.402	-	577.800	-

Projeli Çalışmalar

Su Kirliliği Çalışmaları

Alıcı ortam ve atık su numunesi olarak Tarım İl Müdürlüğü Kontrol Şube Müdürlüğü elemanları ile beraber alınan 199 adet numunede 1.681 adet analiz yapılmıştır.

S N	Numune alınan yerler	Num. adedi	Analiz sayısı
1	Turhal Çıkı	4	32
2	Turhal Giri	13	122
3	Tokat – Amasya İl Sınırı	12	117
4	Tokat – Giri	9	66
5	Readiye Giri	6	49
6	Readiye Çıkı	7	57
7	Niksar Giri	9	71
8	Niksar Çıkı	9	71
9	Erbaa giri	7	57
10	Erbaa çıkı	7	57
11	Sulusaray Giri	10	73
12	Sulusaray Çıkı	9	64
13	Yeilyurt Giri	9	69
14	Yeilyurt Çıkı	10	80
15	Çamlıbel Köprüsü	6	41
16	Kat Köprüsü	11	82
17	Turhal Çek Fab(ATık Su)	2	6
18	Fruko (Atık su)	1	6

S N	Numune alınan yerler	Num. adedi	Analiz sayısı
19	Sena Tekstil (Atık su)	1	6
20	Mahmudiye Kurutma	8	78
21	Tokat Kanalizasyon	1	6
22	Sol sahi kurutma kanalı	19	196
23	Kaleköy kurutma kanalı	5	50
24	Turhal Çek Fabrikası(50 m. önce)	3	32
25	Turhal Çek Fabrikası(50 m. sonra)	3	34
26	Dazyı Çayı	4	48
27	Niksar Yanı	1	7
28	Pazar Çiftlik Köyü yanı	2	20
29	Turhal Kanalizasyon(100 m altı)	1	7
30	Antimon Madeni	4	31
31	Turhal Çek Fabrikası(250 m Üstü)	1	8
32	Turhal Çek Fabrikası(100 m Altı)	1	7
33	Turhal Çek FabArıtma(250 m Üst)	1	7
34	Turhal Çek Fabrikası Çıkı	2	16
35	Çek Fabrikası 1200 m altı	1	8
TOPLAM		199	1681

Lokumda Boya Aranması Çalışmaları; Isparta İl Kontrol Laboratuvarı'nın yürüttüğü proje çerçevesinde alınan 35 lokum numunesinde 35 adet analiz yapılmıştır.

Toplam 591 numunede 3.794 adet analiz yapılmıştır ve **7.415.300.000.-TL** gelir elde edilmiştir.

6. YATIRIM PROJELER
6.1.GENEL BÜTÇE YATIRIM PROJELER

PROJE SAH B	:	TARIM L MÜDÜRLÜ Ü			
PROJEN N ADI	:	B TK SEL ÜRET M GEL T RME PROJES			
KARAKTER ST	:	Dekar, Adet,Ton			
BA LAMA VE B T TAR H	:	2003-2003			
PROJE TUTARI TOPLAMI	:	175.000.000.000.-TL.			
BUGÜNE KADAR YAPILAN TAHM N HARCAMA TOPLAMI	:	89.113.000.000.-TL.			
2003 YILI YATIRIM ÖDENE TOPLAMI	:	175.000.000.000.-TL..			
2003 YILI ÇER S NDE YAPILAN HARCAMA TOPLAMI	:	89.113.000.000.-TL.			
FAAL YET ADI		PRO RAM		GERÇEKLE ME	
		Birim	Miktarı	Miktarı	%
Hububat Üretimini Geli tirme	Dekar	16.400	16.400	100	
Kuru Fasulye Üretimini Geli tirme	Dekar	1.000	1.000	100	
Mısır Üretimini Geli tirme	Dekar	200.000	39.425	20	
Çeltik Üretimini Geli tirme	Dekar	20.000	3.361	17	
Ba -Bahçe Üretimini Geli tirme	Dekar	13.000	13.120	101	
Yabani A aç A ılaması	Adet	1.400	1.100	79	
Tohum Temizleme	Ton	3.000	2.475	83	
Gübre Analizi	Ton	30	8	27	

PROJE SAH B	:	TARIM L MÜDÜRLÜ Ü			
PROJEN N ADI	:	HAYVANCILI I GEL T RME PROJES			
KARAKTER ST	:	Adet, Ba , Doz			
BA LAMA VE B T TAR H	:	2003-2003			
PROJE TUTARI TOPLAMI	:	32.590.000.000.-TL.			
BUGÜNE KADAR YAPILAN TAHM N HARCAMA TOPLAMI	:	27.544.000.000.-TL.			
2003 YILI YATIRIM ÖDENE TOPLAMI	:	32.590.000.000.-TL.			
2003 YILI ÇER S NDE YAPILAN HARCAMA TOPLAMI	:	27.544.000.000.-TL.			
FAAL YET ADI		PRO RAM		GERÇEKLE ME	
		Birim	Miktarı	Miktarı	%
Ana Arı Da ıtımı	Adet	400	0	0	
Hindi Palazı Da ıtımı	Adet	3.000	2.300	77	
Civciv Da ıtımı	Adet	22.000	20.365	93	
Sı ır Tabii Tohumlama	Adet	3.250	1.749	54	
Sı ır Sun'i Tohumlama	Adet	18.450	14.897	81	
Koyun Yeti tiricili i	Ba	3.000	3.119	104	
Süt Sı ırcılı ını Geli tirme	Ba	1.250	1.550	124	
Besi Sı ırcılı ını Geli tirme	Ba	3.250	3.050	94	
Dondurulmu Sperma Alımı	Doz	24.000	11.050	46	
Ön soy Kütü ü Faaliyetleri	Ba	68.500	7.050	10	

PROJE SAH B	:	TARIM L MÜDÜRLÜ Ü		
PROJEN N ADI	:	ÇAYIR MER'A VE YEM B TK LER PROJES		
KARAKTER ST	:	Dekar, Ton		
BA LAMA VE B T TAR H	:	2003-2003		
PROJE TUTARI TOPLAMI	:	13.000.000.000.-TL		
BUGÜNE KADAR YAPILAN TAHM N HARCAMA TOPLAMI	:	10.776.000.000.-TL		
2003 YILI YATIRIM ÖDENE TOPLAMI	:	13.000.000.000.-TL		
2003 YILI ÇER S NDE YAPILAN HARCAMA TOPLAMI	:	10.776.000.000.-TL		
FAAL YET ADI	PRO RAM		GERÇEKLE ME	
	Birim	Miktarı	Miktarı	%
Yonca Ot Üret. Geli .	Dekar	1.100	970	88
Fi Ot Üret. Geli .	Dekar	2.000	2.000	100
Macar Fi Ot Üret Geli .	Dekar	1.500	1.500	100
Korunga Ot Üret Geli .	Dekar	800	770	96
Silajlık Mısır Üret Geli .	Dekar	2.000	2.720	136
Silaj yapımı	Ton	10.000	13.600	136

PROJE SAH B	:	TARIM L MÜDÜRLÜ Ü		
PROJEN N ADI	:	SU ÜRÜNLER ÜRET M N GEL T RME PROJES		
KARAKTER ST	:	Adet		
BA LAMA VE B T TAR H	:	2003-2003		
PROJE TUTARI TOPLAMI	:	10.000.000.000.-TL.		
BUGÜNE KADAR YAPILAN TAHM N HARCAMA TOPLAMI	:	8.761.000.000.-TL.		
2003 YILI YATIRIM ÖDENE TOPLAMI	:	10.000.000.000.-TL.		
2003 YILI ÇER S NDE YAPILAN HARCAMA TOPLAMI	:	8.761.000.000.-TL..		
FAAL YET ADI	PRO RAM		GERÇEKLE ME	
	Birim	Miktarı	Miktarı	%
Tesislerin Denet. Su Ürün. Yeti . Talep. De er. Su Ürün. statistik Çalı maları	Adet	30	30	100

PROJE SAH B	:	TARIM L MÜDÜRLÜ Ü		
PROJEN N ADI	:	HAYVAN HAST. VE ZARAR. LE MÜCADELE PRJ.		
KARAKTER ST	:	Ba , Adet		
BA LAMA VE B T TAR H	:	2003-2003		
PROJE TUTARI TOPLAMI	:	64.000.000.000.-TL.		
BUGÜNE KADAR YAPILAN TAHM N HARCAMA TOPLAMI	:	44.920.000.000.-TL.		
2003 YILI YATIRIM ÖDENE TOPLAMI	:	64.000.000.000.-TL.		
2003 YILI ÇER S NDE YAPILAN HARCAMA TOPLAMI	:	44.920.000.000.-TL.		
FAAL YET ADI	PRO RAM		GERÇEKLE ME	
	Birim	Miktarı	Miktarı	%
ap A ılaması (İkbahar)	Ba	195.000	148.148	760,
ap A ılaması (Sonbahar)	Ba	195.000	145.147	74,4
Sı ır Brucella (Genç)	Ba	20.600	169	0,8
Sı ır Brucella (Ergin)	Ba	3.010	4.444	147,6
B.B. Anthrax A ılaması	Ba	2.090	21.854	1.045,6
K.B. Anthrax A ılaması	Ba	600	300	50
Koyun Keçi Çiçe i	Ba	2.000	4.393	219,7
Kedi-Köpek Kuduz A ılaması	Adet	14.965	1.073	7,2
PPR (Koyun-Keçi Vebası)	Ba	5.600	3.480	62,1
Kanatlı Newcastle A ılaması	Adet	65.500	38.296	58,5
Muhtelif Hayvanda Sa lık Taraması	Ba	495.000	562.324	113,6

PROJE SAH B	:	TARIM L MÜDÜRLÜ Ü			
PROJEN N ADI	:	KARADEN Z TARIMSAL K R. AZALTI MAS I PRJ.			
KARAKTER ST	:	Adet			
BA LAMA VE B T TAR H	:	2003-2003			
PROJE TUTARI TOPLAMI	:	5.000.000.000.-TL.			
BUGÜNE KADAR YAPILAN TA HM N HARCAMA TOPLAMI	:	2.825.000.000.-TL.			
2003 YILI YATIRIM ÖDENE TOPLAMI	:	5.000.000.000.-TL.			
2003 YILI ÇER S NDE YAPILAN HARCAMA TOPLAMI	:	2.825.000.000.-TL.			
FAAL YET ADI		PRO RAM		GERÇEKLE ME	
		Birim	Miktarı	Miktarı	%
Tarımsal Kirlilikle İlgili Numune Alımı	Adet		36	44	122

PROJE SAH B	:	TARIM L MÜDÜRLÜ Ü			
PROJEN N ADI	:	B TK HAST. VE ZARAR. LE MÜC. PROJES			
KARAKTER ST	:	Ton, m ² , m ³ , Dekar, Kg, A aç, Fidan, Konu, Fidanlık, Bayi			
BA LAMA VE B T TAR H	:	2003-2003			
PROJE TUTARI TOPLAMI	:	7.000.000.000.-TL.			
BUGÜNE KADAR YAPILAN TA HM N HARCAMA TOPLAMI	:	2.825.000.000.-TL.			
2003 YILI YATIRIM ÖDENE TOPLAMI	:	7.000.000.000.-TL.			
2003 YILI ÇER S NDE YAPILAN HARCAMA TOPLAMI	:	2.825.000.000.-TL.			
FAAL YET ADI		PRO RAM		GERÇEKLE ME	
		Birim	Miktarı	Miktarı	%
Yemelik Hububat Hastalık ve Zararlıları					
Sürme	Ton	18.700	19.108	102	
Di erleri	Dekar	650	0		Mücadele Yapılmadı
Yemelik Baklagil Hastalık ve Zararlıları					
Nohut Antraknozu (Tohum)	Ton	900	901	100	
Di erleri	Dekar	14.200	10.035	99	
Yem Bitkileri Zararlıları					
Yonca Hortumlu Böce i	Dekar	900	1.000	111	
Sanayii Bitkileri Hastalık ve Zararlıları					
Tütünde Entegre Mücadele	Dekar	10	10	100	
Tütün Mildiyösü (Fidelik)	m ²	370.000	370.000	100	
Tütüde Danaburnu (Fidelik)	m ²	320.000	365.000	114	
Tütünde Bozkurt (Fidelik)	m ²	320.000	320.000	100	
Tütün Fideliklerinde Çökerten	m ²	370.000	370.000	100	
Ayçiçe i Mildiyösü	Kg.	5.900	4.600	78	
Di erleri	Dekar	44.600	44.800	100	
Meyve Hastalık ve Zararlıları					
Elmada Entegre Mücadele	A aç	750	750	100	
eftalide Entegre Mücadele	A aç	750	750	100	
Kirazda Entegre Mücadele	A aç	300	300	100	
Vi nede Entegre Mücadele	A aç	300	300	100	
Meyve Fidanı Yaprak Bitleri	Fidan	400.000	400.750	100	
Di erleri	A aç	820.750	833.169	101	
Fındık Hastalık ve Zararlıları					
Fındıkta Entegre Mücadele	Dekar	10	10	100	
Di erleri	Dekar	8.100	8.050	99	
Ba Hastalık ve Zararlıları					
Ba Entegre Mücadele	Dekar	15	15	100	
Di erleri	Dekar	52.600	52.336	99	
Sebze Hastalık ve Zararlıları					
Domateste Entegre Mücadele	Dekar	10	10	100	
Örtü Altı Entegre Mücadele	Dekar	10	10	100	
Sebze Fideliklerinde Çökerten	m ²	3.800	4.200	111	
Di erleri	Dekar	187.825	189.494	101	

Genel Zararlılar				
Çekirgeler (Devlet Yardımı+Çiftçi Mücadelesi)	Dekar	3.550	4.000	113
Tarla Faresi	Dekar	65.000	25.000	39
Yabani Domuz	Adet	-	400	400
Süs Bit. Hastalık ve Zararlıları				
Süs Bitkilerinde Yaprak Biti	A aç	500	600	120
Yabancı Ot				
Yabancı Otlarla Mücadele	Dekar	930.500	959.115	103
Ambar Zararlıları				
İaılanacak Fabrika	Adet	22	19	86
İaılanacak Ambar	Adet	45	40	89
İaılanacak Ürün (Hububat)	Ton	700	695	99
İaılanacak Ürün (Baklagil)	Ton	1.200	1.162	97
Fumigasyon (Hububat)	Ton	300	80	27
Fumigasyon (Baklagil)	Ton	1.150	1.050	91
Fumigasyon (Hacim)	m ³	30.000	15.000	50
Fumigasyon Di erleri	Ton	3.000	2.940	98
Tahmin Uyarı Çalı maları				
Uygulama (2 stasyon)	A aç	200	200	100
Hitap Alanı	A aç	50.000	50.000	100
Sürvey Pro ramları				
Çeltikte Beyaz Uç Nematodu	Dekar	3.000	3.000	Bula ık Yok
Kök Ur Nematodu	Dekar	10.000	3.170	Bula ık Yok
Ba Kanseri	Dekar	5.000	3.368	928 da bula ık
Sebzelerde Kök Ur Nematodu	Dekar	10.000	3.170	Bula ık Yok
Patates Kanseri	Dekar	5.000	5.000	Bula ık Yok
Patates Kist Nematodu	Dekar	5.000	5.000	Bula ık Yok
ç ve Dı Karantina Hizmetleri	Fidanlık	91	91	100
E itim ve Yayım Çalı maları	Konu	95	95	100
İaı Alet Bayii Kontrolleri	Bayii	142	142	100
Atölye ve Zirai Mücadele Aletleri	Adet	95	95	100

PROJE SAH B	:	TARIM L MÜDÜRLÜ Ü		
PROJEN N ADI	:	SÜNE VE KIMIL PROJES		
KARAKTER ST	:	Dekar		
BA LAMA VE B T TAR H	:	2003-2003		
PROJE TUTARI TOPLAMI	:	9.700.000.000.-TL.		
BUGÜNE KADAR YAPILAN TAHM N HARCAMA TOPLAMI	:	6.597.000.000.-TL.		
2003 YILI YATIRIM ÖDENE TOPLAMI	:	9.700.000.000.-TL.		
2003 YILI ÇER S NDE YAPILAN HARCAMA TOPLAMI	:	6.597.000.000.-TL..		
FAAL YET ADI		PRO RAM		GERÇEKLE ME
		Birim	Miktarı	Miktarı %
Sürvey Çalı maları	Dekar	-	53.950	Bula ık Yok

PROJE SAH B	:	TARIM L MÜDÜRLÜ Ü		
PROJEN N ADI	:	SU ÜRÜN. K R. VE KOR. KONT. H Z. PROJES		
KARAKTER ST	:	Adet		
BA LAMA VE B T TAR H	:	2003-2003		
PROJE TUTARI TOPLAMI	:	150.000.000.-TL.		
BUGÜNE KADAR YAPILAN TAHM N HARCAMA TOPLAMI	:	88.000.000.-TL.		
2003 YILI YATIRIM ÖDENE TOPLAMI	:	150.000.000.-TL.		
2003 YILI ÇER S NDE YAPILAN HARCAMA TOPLAMI	:	88.000.000.-TL.		
FAAL YET ADI		PRO RAM		GERÇEKLE ME
		Birim	Miktarı	Miktarı %
Kontrol Hizmetleri ve Denetim Çalı maları	Adet	767	699	91

PROJE SAH B	:	TARIM L MÜDÜRLÜ Ü			
PROJEN N ADI	:	GIDA DENET M H ZMET. GEL T RME PROJES			
KARAKTER ST	:	Adet			
BA LAMA VE B T TAR H	:	2003-2003			
PROJE TUTARI TOPLAMI	:	6.300.000.000.-TL.			
BUGÜNE KADAR YAPILAN TAHM N HARCAMA TOPLAMI	:	4.707.000.000.-TL.			
2003 YILI YATIRIM ÖDENE TOPLAMI	:	6.300.000.000.-TL.			
2003 YILI ÇER S NDE YAPILAN HARCAMA TOPLAMI	:	4.707.000.000.-TL.			
FAAL YET ADI		PRO RAM		GERÇEKLE ME	
		Birim	Miktarı	Miktarı	%
Proje Yürütme Giderleri	Adet		322	266	83

PROJE SAH B	:	TARIM L MÜDÜRLÜ Ü			
PROJEN N ADI	:	KOOPERAT F SÜRVEY PROJES			
KARAKTER ST	:	Adet			
BA LAMA VE B T TAR H	:	2003-2003			
PROJE TUTARI TOPLAMI	:	270.000.000.-TL.			
BUGÜNE KADAR YAPILAN TAHM N HARCAMA TOPLAMI	:	0.-TL.			
2003 YILI YATIRIM ÖDENE TOPLAMI	:	270.000.000.-TL.			
2003 YILI ÇER S NDE YAPILAN HARCAMA TOPLAMI	:	0.-TL.			
FAAL YET ADI		PRO RAM		GERÇEKLE ME	
		Birim	Miktarı	Miktarı	%
Kooperatif Sürveyleri	Adet		20	20	100

PROJE SAH B	:	TARIM L MÜDÜRLÜ Ü			
PROJEN N ADI	:	TARIMSAL KOP. YÖN. VE MUH. E T M			
KARAKTER ST	:	Adet			
BA LAMA VE B T TAR H	:	2003-2003			
PROJE TUTARI TOPLAMI	:	500.000.000.-TL.			
BUGÜNE KADAR YAPILAN TAHM N HARCAMA TOPLAMI	:	0.-TL.			
2003 YILI YATIRIM ÖDENE TOPLAMI	:	500.000.000.-TL.			
2003 YILI ÇER S NDE YAPILAN HARCAMA TOPLAMI	:	0.-TL.			
FAAL YET ADI		PRO RAM		GERÇEKLE ME	
		Birim	Miktarı	Miktarı	%
T. Kop. Yön. ve Muh. E itimi	Adet		1	2	100

PROJE SAH B	:	TARIM L MÜDÜRLÜ Ü		
PROJEN N ADI	:	TA ITLARIN K RA BAKIM ONAR. LETME G DER		
KARAKTER ST	:	Adet		
BA LAMA VE B T TAR H	:	2003-2003		
PROJE TUTARI TOPLAMI	:	130.430.000.000.-TL.		
BUGÜNE KADAR YAPILAN TAHM N HARCAMA TOPLAMI	:	94.282.000.000.-TL.		
2003 YILI YATIRIM ÖDENE TOPLAMI	:	130.430.000.000.-TL.		
2003 YILI ÇER S NDE YAPILAN HARCAMA TOPLAMI	:	94.282.000.000.-TL.		
PROJEN N DURUMU	:	Arızalanan ta itların bakım ve onarımları yapılmaktadır		

PROJE SAH B	:	TARIM L MÜDÜRLÜ Ü
PROJEN N ADI	:	TA ITLARIN K RA BAK.ONAR. LET.G D. (Süne-Kıml)
KARAKTER ST	:	Adet
BA LAMA VE B T TAR H	:	2003-2003
PROJE TUTARI TOPLAMI	:	20.500.000.000.-TL.
BUGÜNE KADAR YAPILAN TAHM N HARCAMA TOPLAMI	:	19.172.000.000.-TL.
2003 YILI YATIRIM ÖDENE TOPLAMI	:	20.500.000.000.-TL.
2003 YILI ÇER S NDE YAPILAN HARCAMA TOPLAMI	:	19.172.000.000.-TL..
PROJEN N DURUMU	:	Arızalanan ta itların bakım ve onarımları yapılmaktadır

6.2.TARIM L MÜDÜRLÜ Ü LE L ÖZEL DARES NCE ORTAKLA A YÜRÜTÜLEN YATIRIM PROJELER

PROJE SAH B	:	TARIM L MÜDÜRLÜ Ü ve L ÖZEL DARES			
PROJEN N ADI	:	Ç LEK BAHÇES TES S VE ÜRET M N GEL. PRJ.			
KARAKTER ST	:	Dekar			
BA LAMA VE B T TAR H	:	2003-2003			
PROJE TUTARI TOPLAMI	:	32.500.000.000.-TL.			
BUGÜNE KADAR YAPILAN TAHM N HARCAMA TOPLAMI	:	0.-TL.			
2003 YILI YATIRIM ÖDENE TOPLAMI	:	32.500.000.000.-TL.			
2003 YILI ÇER S NDE YAPILAN HARCAMA TOPLAMI	:	0.-TL.			
FAAL YET ADI		PRO RAM		GERÇEKLE ME	
		Birim	Miktarı	Miktarı	%
Çilek Bahçesi Tesisi ve Üretimini Geli tirme	Dekar		30	0	0

PROJE SAH B	:	TARIM L MÜDÜRLÜ Ü ve L ÖZEL DARES			
PROJEN N ADI	:	TOKAT KÖYLER N KALKINDIRMA PROJES			
KARAKTER ST	:	Adet			
BA LAMA VE B T TAR H	:	2003-2003			
PROJE TUTARI TOPLAMI	:	1.277.750.000.000.-TL.			
BUGÜNE KADAR YAPILAN TAHM N HARCAMA TOPLAMI	:	120.846.000.000.-TL.			
2003 YILI YATIRIM ÖDENE TOPLAMI	:	559.028.000.000.-TL.			
2003 YILI ÇER S NDE YAPILAN HARCAMA TOPLAMI	:	120.846.000.000.-TL.			
FAAL YET ADI		PRO RAM		GERÇEKLE ME	
		Birim	Miktarı	Miktarı	%
Vi ne Fidanı Da itımı	Adet		250.000	5.000	2
Ceviz Fidanı Da itımı	Adet		20.000	20.000	100
eftali Fidanı Da itımı	Adet		30.000	200	1
Elma Fidanı Da itımı	Adet		15.000	15.200	101
Kiraz Fidanı Da itımı	Adet		15.000	200	1
Erik Fidanı Da itımı	Adet		10.000	0	0
Fidan Alımı	Adet		3.216	3.216	100

PROJE SAH B	:	TARIM L MÜDÜDÜRLÜ Ü ve L ÖZEL DARES			
PROJEN N ADI	:	YEM B TK LER ÜRET M N GEL T RME PRJ.			
KARAKTER ST	:	Ton, Kg.			
BA LAMA VE B T TAR H	:	2003-2003			
PROJE TUTARI TOPLAMI	:	517.000.000.000.-TL.			
BUGÜNE KADAR YAPILAN TAHM N HARCAMA TOPLAMI	:	0.-TL.			
2003 YILI YATIRIM ÖDENE TOPLAMI	:	517.000.000.000.-TL.			
2003 YILI ÇER S NDE YAPILAN HARCAMA TOPLAMI	:	0.-TL.			
FAAL YET ADI		PRO RAM		GERÇEKLE ME	
		Birim	Miktarı	Miktarı	%
Silajlık Mısır Üretimini Geli tirme	Ton	40		0	0
Yonca Üretimini Geli tirme	Ton	12		0	0
Korunga Mısır Üretimini Geli tirme	Ton	100		0	0
Yem algamı Mısır Üretimini Geli tirme	Kg.	60		0	0
Mer'a Islahı	Ton	5		0	0

PROJE SAH B	:	TARIM L MÜDÜDÜRLÜ Ü ve L ÖZEL DARES			
PROJEN N ADI	:	ÖRTÜ ALTIYET T R C L N GEL. PRJ.			
KARAKTER ST	:	Dekar			
BA LAMA VE B T TAR H	:	2003-2003			
PROJE TUTARI TOPLAMI	:	562.865.000.000.-TL.			
BUGÜNE KADAR YAPILAN TAHM N HARCAMA TOPLAMI	:	0.-TL.			
2003 YILI YATIRIM ÖDENE TOPLAMI	:	562.865.000.000.-TL.			
2003 YILI ÇER S NDE YAPILAN HARCAMA TOPLAMI	:	0.-TL.			
FAAL YET ADI		PROGRAM		GERÇEKLE ME	
		Birim	Miktarı	Miktarı	%
Örtü Altı Yeti tiricili ini Geli tirme	Dekar		55	0	0

PROJE SAH B	:	TARIM L MÜDÜDÜRLÜ Ü ve L ÖZEL DARES			
PROJEN N ADI	:	DAMLAMA SULAMANIN GEL T R LMES PRJ.			
KARAKTER ST	:	Dekar			
BA LAMA VE B T TAR H	:	2003-2003			
PROJE TUTARI TOPLAMI	:	45.000.000.000.-TL.			
BUGÜNE KADAR YAPILAN TAHM N HARCAMA TOPLAMI	:	0.-TL.			
2003 YILI YATIRIM ÖDENE TOPLAMI	:	45.000.000.000.-TL.			
2003 YILI ÇER S NDE YAPILAN HARCAMA TOPLAMI	:	0.-TL.			
FAAL YET ADI		PROGRAM		GERÇEKLE ME	
		Birim	Miktarı	Miktarı	%
Damlama Sulamanın Geli tirilmesi	Dekar		75	0	0

PROJE SAH B	:	TARIM L MÜDÜDÜRLÜ Ü ve L ÖZEL DARES			
PROJEN N ADI	:	BA CILI I GEL T RME PROJES			
KARAKTER ST	:	Adet			
BA LAMA VE B T TAR H	:	2003-2003			
PROJE TUTARI TOPLAMI	:	100.000.000.000.-TL.			
BUGÜNE KADAR YAPILAN TAHM N HARCAMA TOPLAMI	:	0.-TL			
2003 YILI YATIRIM ÖDENE TOPLAMI	:	100.000.000.000.-TL.			
2003 YILI ÇER S NDE YAPILAN HARCAMA TOPLAMI	:	0.-TL			
FAAL YET ADI		PROGRAM		GERÇEKLE ME	
		Birim	Miktarı	Miktarı	%
Ba cılı ı Geli tirme		Adet	50.000	0	0

PROJE SAH B	:	TARIM L MÜDÜDÜRLÜ Ü ve L ÖZEL DARES			
PROJEN N ADI	:	ARICILI I GEL T RME PROJES			
KARAKTER ST	:	Arılı Kovan			
BA LAMA VE B T TAR H	:	2003-2003			
PROJE TUTARI TOPLAMI	:	17.500.000.000.-TL.			
BUGÜNE KADAR YAPILAN TAHM N HARCAMA TOPLAMI	:	6.300.000.000.-TL			
2003 YILI YATIRIM ÖDENE TOPLAMI	:	17.500.000.000.-TL.			
2003 YILI ÇER S NDE YAPILAN HARCAMA TOPLAMI	:	6.300.000.000.-TL			
FAAL YET ADI		PRO RAM		GERÇEKLE ME	
		Birim	Miktarı	Miktarı	%
Arıcılı ı Geli tirme		Kovan	700	350	50

PROJE SAH B	:	TARIM L MÜDÜDÜRLÜ Ü ve L ÖZEL DARES			
PROJEN N ADI	:	KÖY HAYVANCILI ININ TAB TOHURLAMA YOLUYLA ISLAHI PROJES			
KARAKTER ST	:	Ba			
BA LAMA VE B T TAR H	:	2003-2003			
PROJE TUTARI TOPLAMI	:	30.000.000.000.-TL.			
BUGÜNE KADAR YAPILAN TAHM N HARCAMA TOPLAMI	:	0.-TL			
2003 YILI YATIRIM ÖDENE TOPLAMI	:	30.000.000.000.-TL.			
2003 YILI ÇER S NDE YAPILAN HARCAMA TOPLAMI	:	0.-TL			
FAAL YET ADI		PRO RAM		GERÇEKLE ME	
		Birim	Miktarı	Miktarı	%
Köy Hayvancılı ının Tabii Toh. Yoluyla Islahı		Ba	20	0	0

PROJE SAH B	:	TARIM L MÜDÜDÜRLÜ Ü ve L ÖZEL DARES			
PROJEN N ADI	:	TOPLU SUN' TOHURLAMA Ç N LAÇ-SPERMA ALIMI PROJES			
KARAKTER ST	:	laç-Sperma			
BA LAMA VE B T TAR H	:	2003-2003			
PROJE TUTARI TOPLAMI	:	20.000.000.000.-TL.			
BUGÜNE KADAR YAPILAN TAHM N HARCAMA TOPLAMI	:	0.-TL			
2003 YILI YATIRIM ÖDENE TOPLAMI	:	20.000.000.000.-TL.			
2003 YILI ÇER S NDE YAPILAN HARCAMA TOPLAMI	:	0.-TL			
FAAL YET ADI		PRO RAM		GERÇEKLE ME	
		Birim	Miktarı	Miktarı	%
Toplu Synchronizasyon (laç-Sperma)		Ba	500	0	0

PROJE SAH B	:	TARIM L MÜDÜDÜRLÜ Ü ve L ÖZEL DARES			
PROJEN N ADI	:	ÖNSOY VE SOY KÜTÜ Ü S STEM N GEL. PRJ.			
KARAKTER ST	:	Küpe+Malzeme			
BA LAMA VE B T TAR H	:	2003-2003			
PROJE TUTARI TOPLAMI	:	62.500.000.000.-TL.			
BUGÜNE KADAR YAPILAN TAHM N HARCAMA TOPLAMI	:	0.-TL			
2002 YILI YATIRIM ÖDENE TOPLAMI	:	62.500.000.000.-TL.			
2002 YILI ÇER S NDE YAPILAN HARCAMA TOPLAMI	:	0.-TL			
FAAL YET ADI		PRO RAM		GERÇEKLE ME	
		Birim	Miktarı	Miktarı	%
Sı rrlarda Önsöy ve Soy Kütü ü Sist. Geli tirme		Ba	50.000	0-	0

PROJE SAH B	:	TARIM L MÜDÜDÜRLÜ Ü ve L ÖZEL DARES			
PROJEN N ADI	:	DAMIZLIK BO ALARA YEM ALIMI PROJES			
KARAKTER ST	:	Ton			
BA LAMA VE B T TAR H	:	2003-2003			
PROJE TUTARI TOPLAMI	:	10.500.000.000.-TL.			
BUGÜNE KADAR YAPILAN TAHM N HARCAMA TOPLAMI	:	6.048.000.000.-TL.			
2003 YILI YATIRIM ÖDENE TOPLAMI	:	10.500.000.000.-TL.			
2003 YILI ÇER S NDE YAPILAN HARCAMA TOPLAMI	:	6.048.000.000.-TL.			
FAAL YET ADI		PRO RAM		GERÇEKLE ME	
		Birim	Miktarı	Miktarı	%
Damızlık Bo alara Yem Alımı		Ton	35	20	57

PROJE SAH B	:	TARIM L MÜDÜDÜRLÜ Ü ve L ÖZEL DARES			
PROJEN N ADI	:	B.BA VE K.BA HAYVANLARDA APA İLAMASI			
KARAKTER ST	:	Doz			
BA LAMA VE B T TAR H	:	2003-2003			
PROJE TUTARI TOPLAMI	:	220.000.000.000.-TL.			
BUGÜNE KADAR YAPILAN TAHM N HARCAMA TOPLAMI	:	0.-TL.			
2003 YILI YATIRIM ÖDENE TOPLAMI	:	220.000.000.000.-TL.			
2003 YILI ÇER S NDE YAPILAN HARCAMA TOPLAMI	:	0.-TL.			
FAAL YET ADI		PRO RAM		GERÇEKLE ME	
		Birim	Miktarı	Miktarı	%
ap A ılaması		Doz	400.000	0	0

PROJE SAH B	:	TARIM L MÜDÜDÜRLÜ Ü ve L ÖZEL DARES			
PROJEN N ADI	:	ALABALIK ÜRET M N GEL T RME PROJES			
KARAKTER ST	:	Kafes			
BA LAMA VE B T TAR H	:	2003-2003			
PROJE TUTARI TOPLAMI	:	25.000.000.000.-TL.			
BUGÜNE KADAR YAPILAN TAHM N HARCAMA TOPLAMI	:	0.-TL.			
2003 YILI YATIRIM ÖDENE TOPLAMI	:	25.000.000.000.-TL.			
2003 YILI ÇER S NDE YAPILAN HARCAMA TOPLAMI	:	0.-TL.			
FAAL YET ADI		PRO RAM		GERÇEKLE ME	
		Birim	Miktarı	Miktarı	%
Alabalık Üretimini Geli tirme		Kafes	20	0	0

PROJE SAH B	:	TARIM L MÜDÜDÜRLÜ Ü ve L ÖZEL DARES			
PROJEN N ADI	:	ALABALIK YEM DA ITIMI PROJES			
KARAKTER ST	:	Ton			
BA LAMA VE B T TAR H	:	2003-2003			
PROJE TUTARI TOPLAMI	:	50.000.000.000.-TL.			
BUGÜNE KADAR YAPILAN TAHM N HARCAMA TOPLAMI	:	0.-TL.			
2003 YILI YATIRIM ÖDENE TOPLAMI	:	50.000.000.000.-TL.			
2003 YILI ÇER S NDE YAPILAN HARCAMA TOPLAMI	:	0.-TL.			
FAAL YET ADI		PRO RAM		GERÇEKLE ME	
		Birim	Miktarı	Miktarı	%
Alabalık Yem Da ıtımı		Ton	50	0	0

PROJE SAH B	:	TARIM L MÜDÜDÜRLÜ Ü ve L ÖZEL DARES			
PROJEN N ADI	:	YAVRU ALABALIK DA ITIMI PROJES			
KARAKTER ST	:	Adet			
BA LAMA VE B T TAR H	:	2003-2003			
PROJE TUTARI TOPLAMI	:	3.000.000.000.-TL.			
BUGÜNE KADAR YAPILAN TAHM N HARCAMA TOPLAMI	:	0.-TL.			
2003 YILI YATIRIM ÖDENE TOPLAMI	:	3.000.000.000.-TL.			
2003 YILI ÇER S NDE YAPILAN HARCAMA TOPLAMI	:	0.-TL.			
FAAL YET ADI		PRO RAM		GERÇEKLE ME	
		Birim	Miktarı	Miktarı	%
Yavru Alabalık Da ıtımı		Adet	50.000	0	0

PROJE SAH B	:	TARIM L MÜDÜDÜRLÜ Ü ve L ÖZEL DARES			
PROJEN N ADI	:	TOHURLUK PATATES ÜRET M N GEL. PRJ.			
KARAKTER ST	:	Ton			
BA LAMA VE B T TAR H	:	2003-2003			
PROJE TUTARI TOPLAMI	:	6.000.000.000.-TL.			
BUGÜNE KADAR YAPILAN TAHM N HARCAMA TOPLAMI	:	0.-TL.			
2003 YILI YATIRIM ÖDENE TOPLAMI	:	6.000.000.000.-TL.			
2003 YILI ÇER S NDE YAPILAN HARCAMA TOPLAMI	:	0.-TL.			
FAAL YET ADI		PRO RAM		GERÇEKLE ME	
		Birim	Miktarı	Miktarı	%
Tohumluk Patates Üretimini Geli tirme		Ton	6	0	0

PROJE SAH B	:	TARIM L MÜDÜDÜRLÜ Ü ve L ÖZEL DARES			
PROJEN N ADI	:	NOHUT ÜRET M N GEL T RME PROJES			
KARAKTER ST	:	Ton			
BA LAMA VE B T TAR H	:	2003-2003			
PROJE TUTARI TOPLAMI	:	15.000.000.000.-TL.			
BUGÜNE KADAR YAPILAN TAHM N HARCAMA TOPLAMI	:	0.-TL.			
2003 YILI YATIRIM ÖDENE TOPLAMI	:	15.000.000.000.-TL.			
2003 YILI ÇER S NDE YAPILAN HARCAMA TOPLAMI	:	0.-TL.			
FAAL YET ADI		PRO RAM		GERÇEKLE ME	
		Birim	Miktarı	Miktarı	%
Nohut Üretimini Geli tirme		Ton	25	0	0

PROJE SAH B	:	TARIM L MÜDÜRLÜ Ü ve L ÖZEL DARES			
PROJEN N ADI	:	MEKAN ZASYONU GEL T RME PROJES			
KARAKTER ST	:	Adet			
BA LAMA VE B T TAR H	:	2003-2003			
PROJE TUTARI TOPLAMI	:	317.000.000.000.-TL.			
BUGÜNE KADAR YAPILAN TAHM N HARCAMA TOPLAMI	:	84.665.000.000.-TL.			
2003 YILI YATIRIM ÖDENE TOPLAMI	:	317.000.000.000.-TL.			
2003 YILI ÇER S NDE YAPILAN HARCAMA TOPLAMI	:	84.665.000.000.-TL.			
FAAL YET ADI		PRO RAM		GERÇEKLE ME	
		Birim	Miktarı	Miktarı	%
Mısır Silaj Makinesi Alımı		Adet	4	0	0
Selektör Alımı		Adet	6	0	0
Sulama Tankı Alımı (5 Ton)		Adet	2	0	0
Römork Alımı (4 Teker)		Adet	2	1	50
Seyyar Dane Mısır Kurutma Makinesi Alımı		Adet	3	1	33
Mibzer Alımı (Nohut-Sarımsak-Polybra)		Adet	10	0	0
Patates Dikim Makinesi Alımı		Adet	1	0	0
Fide Dikim Makinesi Alımı		Adet	1	0	0
Malç Çekme ve Alçak Plas. Tünel Kurma Mak Al		Adet	2	0	0
Çalı Kesme makinesi Alımı		Adet	2	0	0

PROJE SAH B	:	TARIM L MÜDÜRLÜ Ü ve L ÖZEL DARES			
PROJEN N ADI	:	ELMA VE EFTAL BAH. ENT.MÜC. ST. KURUL. PRJ.			
KARAKTER ST	:	stasyon			
BA LAMA VE B T TAR H	:	2003-2003			
PROJE TUTARI TOPLAMI	:	25.000.000.000.-TL.			
BUGÜNE KADAR YAPILAN TAHM N HARCAMA TOPLAMI	:	0.-TL.			
2003 YILI YATIRIM ÖDENE TOPLAMI	:	25.000.000.000.-TL.			
2003 YILI ÇER S NDE YAPILAN HARCAMA TOPLAMI	:	0.-TL.			
FAAL YET ADI		PRO RAM		GERÇEKLE ME	
		Birim	Miktarı	Miktarı	%
Elma ve eftali Bahçesinde Entegre Mücadele		stasyon	3	0	0

PROJE SAH B	:	TARIM L MÜDÜRLÜ Ü ve L ÖZEL DARES			
PROJEN N ADI	:	ARAÇ TAM RATLARI			
KARAKTER ST	:	Adet			
BA LAMA VE B T TAR H	:	2003-2003			
PROJE TUTARI TOPLAMI	:	25.000.000.000.-TL.			
BUGÜNE KADAR YAPILAN TAHM N HARCAMA TOPLAMI	:	0.-TL.			
2003 YILI YATIRIM ÖDENE TOPLAMI	:	25.000.000.000.-TL.			
2003 YILI ÇER S NDE YAPILAN HARCAMA TOPLAMI	:	0.-TL.			
FAAL YET ADI		PRO RAM		GERÇEKLE ME	
		Birim	Miktarı	Miktarı	%
Araç Tamiratları		Adet	Muh.	0	0

PROJE SAH B	:	TARIM L MÜDÜDÜRLÜ Ü ve L ÖZEL DARES			
PROJEN N ADI	:	KIRTAS YE ALIMLARI			
KARAKTER ST	:	Adet			
BA LAMA VE B T TAR H	:	2003-2003			
PROJE TUTARI TOPLAMI	:	1.000.000.000.-TL.			
BUGÜNE KADAR YAPILAN TAHM N HARCAMA TOPLAMI	:	0.-TL.			
2003 YILI YATIRIM ÖDENE TOPLAMI	:	1.000.000.000.-TL.			
2003 YILI ÇER S NDE YAPILAN HARCAMA TOPLAMI	:	0.-TL.			
FAAL YET ADI		PRO RAM		GERÇEKLE ME	
		Birim	Miktarı	Miktarı	%
Kırtasiye Alımları		Adet	Muh.	0	0

PROJE SAH B	:	TARIM L MÜDÜDÜRLÜ Ü ve L ÖZEL DARES			
PROJEN N ADI	:	AKARYAKIT ALIMI			
KARAKTER ST	:	Lt.			
BA LAMA VE B T TAR H	:	2003-2003			
PROJE TUTARI TOPLAMI	:	40.000.000.000.-TL.			
BUGÜNE KADAR YAPILAN TAHM N HARCAMA TOPLAMI	:	2.788.000.000.-TL.			
2003 YILI YATIRIM ÖDENE TOPLAMI	:	40.000.000.000.-TL.			
2003 YILI ÇER S NDE YAPILAN HARCAMA TOPLAMI	:	2.788.000.000.-TL.			
FAAL YET ADI		PRO RAM		GERÇEKLE ME	
		Birim	Miktarı	Miktarı	%
Akaryakıt Alımı		Lt.	Muh	Muh	7

PROJE SAH B	:	TARIM L MÜDÜDÜRLÜ Ü ve L ÖZEL DARES			
PROJEN N ADI	:	KÖY GRUP TARIM MERKEZLER N N ONARIMI			
KARAKTER ST	:	Adet			
BA LAMA VE B T TAR H	:	2003-2003			
PROJE TUTARI TOPLAMI	:	50.000.000.000.-TL.			
BUGÜNE KADAR YAPILAN TAHM N HARCAMA TOPLAMI	:	0.-TL.			
2003 YILI YATIRIM ÖDENE TOPLAMI	:	50.000.000.000.-TL.			
2003 YILI ÇER S NDE YAPILAN HARCAMA TOPLAMI	:	0.-TL.			
FAAL YET ADI		PRO RAM		GERÇEKLE ME	
		Birim	Miktarı	Miktarı	%
Köy Grup Tarım Merkezlerinin Onarımı		Adet	10	0	0

PROJE SAH B	:	TARIM L MÜDÜDÜRLÜ Ü ve L ÖZEL DARES			
PROJEN N ADI	:	SELEKTÖR B NALARININ TAM RATLARI			
KARAKTER ST	:	Adet			
BA LAMA VE B T TAR H	:	2003-2003			
PROJE TUTARI TOPLAMI	:	36.000.000.000.-TL.			
BUGÜNE KADAR YAPILAN TAHM N HARCAMA TOPLAMI	:	0.-TL.			
2003 YILI YATIRIM ÖDENE TOPLAMI	:	36.000.000.000.-TL.			
2003 YILI ÇER S NDE YAPILAN HARCAMA TOPLAMI	:	0.-TL.			
FAAL YET ADI		PRO RAM		GERÇEKLE ME	
		Birim	Miktarı	Miktarı	%
Selektör Binalarının Tamiratları		Adet	9	0	0

PROJE SAH B	:	TARIM L MÜDÜDÜRLÜ Ü ve L ÖZEL DARES			
PROJEN N ADI	:	BO A BARINAKLARI TAM RATLARI			
KARAKTER ST	:	Adet			
BA LAMA VE B T TAR H	:	2003-2003			
PROJE TUTARI TOPLAMI	:	35.000.000.000.-TL.			
BUGÜNE KADAR YAPILAN TAHM N HARCAMA TOPLAMI	:	0.-TL.			
2003 YILI YATIRIM ÖDENE TOPLAMI	:	35.000.000.000.-TL.			
2003 YILI ÇER S NDE YAPILAN HARCAMA TOPLAMI	:	0.-TL.			
FAAL YET ADI		PRO RAM		GERÇEKLE ME	
		Birim	Miktarı	Miktarı	%
Bo a Barınakları Tamiratları		Adet	10	-	-

PROJE SAH B	:	TARIM L MÜDÜDÜRLÜ Ü ve L ÖZEL DARES			
PROJEN N ADI	:	LABARATUVAR C HAZI ALIMI			
KARAKTER ST	:	Makina			
BA LAMA VE B T TAR H	:	2003-2003			
PROJE TUTARI TOPLAMI	:	450.000.000.000.-TL.			
BUGÜNE KADAR YAPILAN TAHM N HARCAMA TOPLAMI	:	0.-TL.			
2002 YILI YATIRIM ÖDENE TOPLAMI	:	450.000.000.000.-TL.			
2002 YILI ÇER S NDE YAPILAN HARCAMA TOPLAMI	:	0.-TL.			
FAAL YET ADI		PRO RAM		GERÇEKLE ME	
		Birim	Miktarı	Miktarı	%
Laboratuar Cihazı Alımı (HPLC, GC, ICP-OES)		Adet	3	0	0

PROJE SAH B	:	TARIM L MÜDÜDÜRLÜ Ü ve L ÖZEL DARES			
PROJEN N ADI	:	K TAP BASIMI			
KARAKTER ST	:	Adet			
BA LAMA VE B T TAR H	:	2003-2003			
PROJE TUTARI TOPLAMI	:	3.965.000.000.-TL.			
BUGÜNE KADAR YAPILAN TAHM N HARCAMA TOPLAMI	:	3.965.000.000.-TL.			
2002 YILI YATIRIM ÖDENE TOPLAMI	:	3.965.000.000.-TL.			
2002 YILI ÇER S NDE YAPILAN HARCAMA TOPLAMI	:	3.965.000.000.-TL.			
FAAL YET ADI		PRO RAM		GERÇEKLE ME	
		Birim	Miktarı	Miktarı	%
Tokat Tarım Master Planının Basımı		Adet	600	600	100

PROJE SAH B	:	TARIM L MÜDÜDÜRLÜ Ü ve L ÖZEL DARES			
PROJEN N ADI	:	FOTOKOP MAK NASI YEDEK PARÇA ALIMI			
KARAKTER ST	:	Yedek Parça			
BA LAMA VE B T TAR H	:	2003-2003			
PROJE TUTARI TOPLAMI	:	3.000.000.000.-TL.			
BUGÜNE KADAR YAPILAN TAHM N HARCAMA TOPLAMI	:	3.000.000.000.-TL.			
2002 YILI YATIRIM ÖDENE TOPLAMI	:	3.000.000.000.-TL.			
2002 YILI ÇER S NDE YAPILAN HARCAMA TOPLAMI	:	3.000.000.000.-TL.			
FAAL YET ADI		PRO RAM		GERÇEKLE ME	
		Birim	Miktarı	Miktarı	%
Fotokopi Makinesi Yedek Parçası Alımı		Adet	Muhtelif	Muhtelif	100

PROJE SAH B	:	TARIM L MÜDÜDÜRLÜ Ü ve L ÖZEL DARES			
PROJEN N ADI	:	Z RA LAÇ ALIMI			
KARAKTER ST	:	laç			
BA LAMA VE B T TAR H	:	2003-2003			
PROJE TUTARI TOPLAMI	:	2.478.000.000.-TL.			
BUGÜNE KADAR YAPILAN TAHM N HARCAMA TOPLAMI	:	2.478.000.000.-TL.			
2002 YILI YATIRIM ÖDENE TOPLAMI	:	2.478.000.000.-TL.			
2002 YILI ÇER S NDE YAPILAN HARCAMA TOPLAMI	:	2.478.000.000.-TL.			
FAAL YET ADI		PRO RAM		GERÇEKLE ME	
		Birim	Miktarı	Miktarı	%
Zirai laç Alımı		Adet	2.000	2.000	100

PROJE SAH B	:	TARIM L MÜDÜDÜRLÜ Ü ve L ÖZEL DARES			
PROJEN N ADI	:	SANAY L K SEBZE TÜRLER YET T R C L			
KARAKTER ST	:	Tohum			
BA LAMA VE B T TAR H	:	2003-2003			
PROJE TUTARI TOPLAMI	:	5.871.000.000.-TL.			
BUGÜNE KADAR YAPILAN TAHM N HARCAMA TOPLAMI	:	5.871.000.000.-TL.			
2002 YILI YATIRIM ÖDENE TOPLAMI	:	5.871.000.000.-TL.			
2002 YILI ÇER S NDE YAPILAN HARCAMA TOPLAMI	:	5.871.000.000.-TL.			
FAAL YET ADI		PRO RAM		GERÇEKLE ME	
		Birim	Miktarı	Miktarı	%
Havuç Tohumu Alımı		Kg	36	36	100

PROJE SAH B	:	TARIM L MÜDÜDÜRLÜ Ü ve L ÖZEL DARES			
PROJEN N ADI	:	ANTRAX A ISI ALIMI			
KARAKTER ST	:	A 1			
BA LAMA VE B T TAR H	:	2003-2003			
PROJE TUTARI TOPLAMI	:	3.760.000.000.-TL.			
BUGÜNE KADAR YAPILAN TAHM N HARCAMA TOPLAMI	:	3.760.000.000.-TL.			
2002 YILI YATIRIM ÖDENE TOPLAMI	:	3.760.000.000.-TL.			
2002 YILI ÇER S NDE YAPILAN HARCAMA TOPLAMI	:	3.760.000.000.-TL.			
FAAL YET ADI		PRO RAM		GERÇEKLE ME	
		Birim	Miktarı	Miktarı	%
Antrax A ısı Alımı		Doz	16.000	16.000	100

PROJE SAH B	:	TARIM L MÜDÜDÜRLÜ Ü ve L ÖZEL DARES			
PROJEN N ADI	:	KEÇ ÜRET M N GEL T RME PROJES			
KARAKTER ST	:	Keçi			
BA LAMA VE B T TAR H	:	2003-2003			
PROJE TUTARI TOPLAMI	:	6.100.000.000.-TL.			
BUGÜNE KADAR YAPILAN TAHM N HARCAMA TOPLAMI	:	6.100.000.000.-TL.			
2002 YILI YATIRIM ÖDENE TOPLAMI	:	6.100.000.000.-TL.			
2002 YILI ÇER S NDE YAPILAN HARCAMA TOPLAMI	:	6.100.000.000.-TL.			
FAAL YET ADI		PRO RAM		GERÇEKLE ME	
		Birim	Miktarı	Miktarı	%
Saanen Keçisi Alımı		Ba	22	22	100

PROJE SAH B	:	TARIM L MÜDÜDÜRLÜ Ü ve L ÖZEL DARES			
PROJEN N ADI	:	YEREL GAZETE LAN BEDEL			
KARAKTER ST	:	lan			
BA LAMA VE B T TAR H	:	2003-2003			
PROJE TUTARI TOPLAMI	:	2.001.000.000.-TL.			
BUGÜNE KADAR YAPILAN TAHM N HARCAMA TOPLAMI	:	2.001.000.000.-TL.			
2002 YILI YATIRIM ÖDENE TOPLAMI	:	2.001.000.000.-TL..			
2002 YILI ÇER S NDE YAPILAN HARCAMA TOPLAMI	:	2.001.000.000.-TL.			
FAAL YET ADI		PRO RAM		GERÇEKLE ME	
		Birim	Miktarı	Miktarı	%
Yerel Gazete lan Bedeli		Adet	6	6	100

PROJE SAH B	:	TARIM L MÜDÜDÜRLÜ Ü ve L ÖZEL DARES			
PROJEN N ADI	:	RESM GAZETE LAN BEDEL			
KARAKTER ST	:	lan			
BA LAMA VE B T TAR H	:	2003-2003			
PROJE TUTARI TOPLAMI	:	2.808.000.000.-TL.			
BUGÜNE KADAR YAPILAN TAHM N HARCAMA TOPLAMI	:	2.808.000.000.-TL.			
2002 YILI YATIRIM ÖDENE TOPLAMI	:	2.808.000.000.-TL.			
2002 YILI ÇER S NDE YAPILAN HARCAMA TOPLAMI	:	2.808.000.000.-TL.			
FAAL YET ADI		PRO RAM		GERÇEKLE ME	
		Birim	Miktarı	Miktarı	%
Resmi Gazete lan Bedeli		Adet	4	4	100

PROJE SAH B	:	TARIM L MÜDÜDÜRLÜ Ü ve L ÖZEL DARES			
PROJEN N ADI	:	NAR ÜRET M N GEL T RME PROJES			
KARAKTER ST	:	Fidan			
BA LAMA VE B T TAR H	:	2003-2003			
PROJE TUTARI TOPLAMI	:	1.750.000.000.-TL.			
BUGÜNE KADAR YAPILAN TAHM N HARCAMA TOPLAMI	:	1.750.000.000.-TL.			
2002 YILI YATIRIM ÖDENE TOPLAMI	:	1.750.000.000.-TL.			
2002 YILI ÇER S NDE YAPILAN HARCAMA TOPLAMI	:	1.750.000.000.-TL.			
FAAL YET ADI		PRO RAM		GERÇEKLE ME	
		Birim	Miktarı	Miktarı	%
Nar Fidanı Alımı		Adet	1.000	1.000	100

PROJE SAH B	:	TARIM L MÜDÜDÜRLÜ Ü ve L ÖZEL DARES			
PROJEN N ADI	:	TEMS L A IRLAMA			
KARAKTER ST	:				
BA LAMA VE B T TAR H	:	2003-2003			
PROJE TUTARI TOPLAMI	:	314.000.000.-TL.			
BUGÜNE KADAR YAPILAN TAHM N HARCAMA TOPLAMI	:	314.000.000.-TL.			
2002 YILI YATIRIM ÖDENE TOPLAMI	:	314.000.000.-TL.			
2002 YILI ÇER S NDE YAPILAN HARCAMA TOPLAMI	:	314.000.000.-TL.			
FAAL YET ADI		PRO RAM		GERÇEKLE ME	
		Birim	Miktarı	Miktarı	%
A ırlama					

6.3.TARIM İL MÜDÜRLÜ Ğ İLE SYDV ORTAKLA İA YÜRÜTÜLEN YATIRIM PROJELER

PROJE SAH B	:	TARIM İL MÜD. ve SOS. YARD. DAY. VAKIFLARI			
PROJEN N ADI	:	YONCA ÜRETİMİN GELİTİRME PROJESİ			
KARAKTERİSTİK	:	Kg.			
BAŞLAMA VE BİTİŞ TARİHİ	:	2003-2003			
PROJE TUTARI TOPLAMI	:	10.000.000.000.-TL.			
BUGÜNE KADAR YAPILAN TAHMİNİ HARCAMA TOPLAMI	:	0.-TL.			
2003 YILI YATIRIM ÖDENEĞİ TOPLAMI	:	10.000.000.000.-TL.			
2003 YILI ÇERÇEVESİNDE YAPILAN HARCAMA TOPLAMI	:	0.-TL.			
FAALİYET ADI		PROJE BİTİRİMİ		GERÇEKLEŞTİRİLEN	
		Birim	Miktarı	Miktarı	%
Yonca Tohumu Alımı		Kg.	1.000	0	0

PROJE SAH B	:	TARIM İL MÜD. ve SOS. YARD. DAY. VAKIFLARI			
PROJEN N ADI	:	KOYUNCULU İZLEME PROJESİ			
KARAKTERİSTİK	:	Ba			
BAŞLAMA VE BİTİŞ TARİHİ	:	2003-2003			
PROJE TUTARI TOPLAMI	:	765.600.000.000.-TL.			
BUGÜNE KADAR YAPILAN TAHMİNİ HARCAMA TOPLAMI	:	143.800.000.000.-TL.			
2003 YILI YATIRIM ÖDENEĞİ TOPLAMI	:	765.600.000.000.-TL.			
2003 YILI ÇERÇEVESİNDE YAPILAN HARCAMA TOPLAMI	:	143.800.000.000.-TL.			
FAALİYET ADI		PROJE BİTİRİMİ		GERÇEKLEŞTİRİLEN	
		Birim	Miktarı	Miktarı	%
Koyun Alımı		Ba	4.180	634	15

PROJE SAH B	:	TARIM İL MÜD. ve SOS. YARD. DAY. VAKIFLARI			
PROJEN N ADI	:	SIRIK HIYAR TOHUMU ALIMI PROJESİ			
KARAKTERİSTİK	:	Paket			
BAŞLAMA VE BİTİŞ TARİHİ	:	2003-2003			
PROJE TUTARI TOPLAMI	:	2.100.000.000.-TL.			
BUGÜNE KADAR YAPILAN TAHMİNİ HARCAMA TOPLAMI	:	2.100.000.000.-TL.			
2003 YILI YATIRIM ÖDENEĞİ TOPLAMI	:	2.100.000.000.-TL.			
2003 YILI ÇERÇEVESİNDE YAPILAN HARCAMA TOPLAMI	:	2.100.000.000.-TL.			
FAALİYET ADI		PROJE BİTİRİMİ		GERÇEKLEŞTİRİLEN	
		Birim	Miktarı	Miktarı	%
Sırık Hıyar Tohumu Alımı		Paket	15	15	100

PROJE SAH B	:	TARIM L MÜD. ve SOS. YARD. DAY. VAKIFLARI			
PROJEN N ADI	:	Plastik Örtü Alımı Projesi			
KARAKTER ST	:	Kg.			
BA LAMA VE B T TAR H	:	2003-2003			
PROJE TUTARI TOPLAMI	:	4.400.000.000.-TL.			
BUGÜNE KADAR YAPILAN TAHM N HARCAMA TOPLAMI	:	0.-TL.			
2003 YILI YATIRIM ÖDENE TOPLAMI	:	4.400.000.000.-TL.			
2003 YILI ÇER S NDE YAPILAN HARCAMA TOPLAMI	:	0.-TL.			
FAAL YET ADI		PRO RAM		GERÇEKLE ME	
		Birim	Miktarı	Miktarı	%
Plastik Örtü Alımı		Kg.	80	0	0

PROJE SAH B	:	TARIM L MÜD. ve SOS. YARD. DAY. VAKIFLARI			
PROJEN N ADI	:	AYVA ÜRET M N GEL T RME PROJES			
KARAKTER ST	:	Adet			
BA LAMA VE B T TAR H	:	2003-2003			
PROJE TUTARI TOPLAMI	:	3.200.000.000.-TL.			
BUGÜNE KADAR YAPILAN TAHM N HARCAMA TOPLAMI	:	0.-TL.			
2003 YILI YATIRIM ÖDENE TOPLAMI	:	3.200.000.000.-TL.			
2003 YILI ÇER S NDE YAPILAN HARCAMA TOPLAMI	:	0.-TL.			
FAAL YET ADI		PRO RAM		GERÇEKLE ME	
		Birim	Miktarı	Miktarı	%
Ayva Fidanı Alımı		Adet	800	0	0

PROJE SAH B	:	TARIM L MÜD. ve SOS. YARD. DAY. VAKIFLARI			
PROJEN N ADI	:	DAMIZLIK NEK PROJES			
KARAKTER ST	:	Ba			
BA LAMA VE B T TAR H	:	2003-2003			
PROJE TUTARI TOPLAMI	:	252.000.000.000.-TL.			
BUGÜNE KADAR YAPILAN TAHM N HARCAMA TOPLAMI	:	2.000.000.000.-TL.			
2003 YILI YATIRIM ÖDENE TOPLAMI	:	252.000.000.000.-TL.			
2003 YILI ÇER S NDE YAPILAN HARCAMA TOPLAMI	:	2.000.000.000.-TL.			
FAAL YET ADI		PRO RAM		GERÇEKLE ME	
		Birim	Miktarı	Miktarı	%
Gebe Düve Alımı		Ba	151	1	1

PROJE SAH B	:	TARIM L MÜD. ve SOS. YARD. DAY. VAKIFLARI			
PROJEN N ADI	:	KU BURNU ÜRET M N GEL T RME PROJES			
KARAKTER ST	:	Da			
BA LAMA VE B T TAR H	:	2003-2003			
PROJE TUTARI TOPLAMI	:	39.375.000.000.-TL.			
BUGÜNE KADAR YAPILAN TAHM N HARCAMA TOPLAMI	:	0.-TL.			
2003 YILI YATIRIM ÖDENE TOPLAMI	:	39.375.000.000.-TL.			
2003 YILI ÇER S NDE YAPILAN HARCAMA TOPLAMI	:	0.-TL.			
FAAL YET ADI		PRO RAM		GERÇEKLE ME	
		Birim	Miktarı	Miktarı	%
Ku burnu Fidanı Alımı		Da	105	0	0

PROJE SAH B	:	TARIM L MÜD. ve SOS. YARD. DAY. VAKIFLARI			
PROJEN N ADI	:	MANDIRA TES S PROJES			
KARAKTER ST	:	Ton			
BA LAMA VE B T TAR H	:	2003-2003			
PROJE TUTARI TOPLAMI	:	188.342.000.000.-TL.			
BUGÜNE KADAR YAPILAN TAHM N HARCAMA TOPLAMI	:	0.-TL.			
2003 YILI YATIRIM ÖDENE TOPLAMI	:	188.342.000.000.-TL.			
2003 YILI ÇER S NDE YAPILAN HARCAMA TOPLAMI	:	0.-TL.			
FAAL YET ADI		PRO RAM		GERÇEKLE ME	
		Birim	Miktarı	Miktarı	%
Makine Alımı		Ton	5.000	0	0

PROJE SAH B	:	TARIM L MÜD. ve SOS. YARD. DAY. VAKIFLARI			
PROJEN N ADI	:	BA CILIK PROJES			
KARAKTER ST	:	Adet			
BA LAMA VE B T TAR H	:	2003-2003			
PROJE TUTARI TOPLAMI	:	25.970.000.000.-TL.			
BUGÜNE KADAR YAPILAN TAHM N HARCAMA TOPLAMI	:	0.-TL.			
2003 YILI YATIRIM ÖDENE TOPLAMI	:	25.970.000.000.-TL.			
2003 YILI ÇER S NDE YAPILAN HARCAMA TOPLAMI	:	0.-TL.			
FAAL YET ADI		PRO RAM		GERÇEKLE ME	
		Birim	Miktarı	Miktarı	%
Ba çubu u Alımı		Adet	13.240	0	0

PROJE SAH B	:	TARIM L MÜD. ve SOS. YARD. DAY. VAKIFLARI			
PROJEN N ADI	:	SIRIK DOMATES F DES ALIMI PROJES			
KARAKTER ST	:	Adet			
BA LAMA VE B T TAR H	:	2003-2003			
PROJE TUTARI TOPLAMI	:	5.000.000.000.-TL.			
BUGÜNE KADAR YAPILAN TAHM N HARCAMA TOPLAMI	:	0.-TL.			
2003 YILI YATIRIM ÖDENE TOPLAMI	:	5.000.000.000.-TL.			
2003 YILI ÇER S NDE YAPILAN HARCAMA TOPLAMI	:	0.-TL.			
FAAL YET ADI		PRO RAM		GERÇEKLE ME	
		Birim	Miktarı	Miktarı	%
Sırık Domates Fidesi Alımı		Adet	2.000	0	0

PROJE SAH B	:	TARIM L MÜD. ve SOS. YARD. DAY. VAKIFLARI			
PROJEN N ADI	:	SENKRAN ZASYON PROJES			
KARAKTER ST	:	Ba			
BA LAMA VE B T TAR H	:	2003-2003			
PROJE TUTARI TOPLAMI	:	28.600.000.000.-TL.			
BUGÜNE KADAR YAPILAN TAHM N HARCAMA TOPLAMI	:	0.-TL.			
2003 YILI YATIRIM ÖDENE TOPLAMI	:	28.600.000.000.-TL.			
2003 YILI ÇER S NDE YAPILAN HARCAMA TOPLAMI	:	0.-TL.			
FAAL YET ADI		PRO RAM		GERÇEKLE ME	
		Birim	Miktarı	Miktarı	%
Sun' i Tohumlama Malzemesi Alımı		Ba	280	0	0

PROJE SAH B	:	TARIM L MÜD. ve SOS. YARD. DAY. VAKIFLARI			
PROJEN N ADI	:	BODUR K RAZ BAHÇES TES S PROJES			
KARAKTER ST	:	Adet			
BA LAMA VE B T TAR H	:	2003-2003			
PROJE TUTARI TOPLAMI	:	39.800.000.000.-TL.			
BUGÜNE KADAR YAPILAN TAHM N HARCAMA TOPLAMI	:	0.-TL.			
2003 YILI YATIRIM ÖDENE TOPLAMI	:	39.800.000.000.-TL.			
2003 YILI ÇER S NDE YAPILAN HARCAMA TOPLAMI	:	0.-TL.			
FAAL YET ADI		PRO RAM		GERÇEKLE ME	
		Birim	Miktarı	Miktarı	%
Bodur Kiraz Fidanı Alımı		Adet	3.740	0	0

PROJE SAH B	:	TARIM L MÜD. ve SOS. YARD. DAY. VAKIFLARI			
PROJEN N ADI	:	BODUR ELMA BAHÇES TES S PROJES			
KARAKTER ST	:	Adet			
BA LAMA VE B T TAR H	:	2003-2003			
PROJE TUTARI TOPLAMI	:	10.969.000.000.-TL.			
BUGÜNE KADAR YAPILAN TAHM N HARCAMA TOPLAMI	:	0.-TL.			
2003 YILI YATIRIM ÖDENE TOPLAMI	:	10.969.000.000.-TL.			
2003 YILI ÇER S NDE YAPILAN HARCAMA TOPLAMI	:	0.-TL.			
FAAL YET ADI		PRO RAM		GERÇEKLE ME	
		Birim	Miktarı	Miktarı	%
Bodur Elma Fidanı Alımı		Adet	3.358	0	0

PROJE SAH B	:	TARIM L MÜD. ve SOS. YARD. DAY. VAKIFLARI			
PROJEN N ADI	:	EFTAL BAHÇES TES S VE ÜRET. GEL.PRJ			
KARAKTER ST	:	Adet			
BA LAMA VE B T TAR H	:	2003-2003			
PROJE TUTARI TOPLAMI	:	4.800.000.000.-TL.			
BUGÜNE KADAR YAPILAN TAHM N HARCAMA TOPLAMI	:	0.-TL.			
2003 YILI YATIRIM ÖDENE TOPLAMI	:	4.800.000.000.-TL.			
2003 YILI ÇER S NDE YAPILAN HARCAMA TOPLAMI	:	0.-TL.			
FAAL YET ADI		PRO RAM		GERÇEKLE ME	
		Birim	Miktarı	Miktarı	%
eftali Fidanı Alımı		Adet	1.600	0	0

PROJE SAH B	:	TARIM L MÜD. ve SOS. YARD. DAY. VAKIFLARI			
PROJEN N ADI	:	DAMLAMA SULAMA PROJES			
KARAKTER ST	:	Dekar			
BA LAMA VE B T TAR H	:	2003-2003			
PROJE TUTARI TOPLAMI	:	39.313.000.000.-TL.			
BUGÜNE KADAR YAPILAN TAHM N HARCAMA TOPLAMI	:	0.-TL.			
2003 YILI YATIRIM ÖDENE TOPLAMI	:	39.313.000.000.-TL.			
2003 YILI ÇER S NDE YAPILAN HARCAMA TOPLAMI	:	0.-TL.			
FAAL YET ADI		PRO RAM		GERÇEKLE ME	
		Birim	Miktarı	Miktarı	%
Damlama Sulama Tesisi		Dekar	62,5	0	0

PROJE SAH B	:	TARIM L MÜD. ve SOS. YARD. DAY. VAKIFLARI			
PROJEN N ADI	:	KÜLTÜR MANTARI YETİTİRCİLİ PROJESİ			
KARAKTERİSTİKLERİ	:	letme			
BAŞLANGIÇ VE BİTİŞ TARİHİ	:	2003-2003			
PROJE TUTARI TOPLAMI	:	31.150.000.000.-TL.			
BUGÜNE KADAR YAPILAN TAHMİNİ HARCAMA TOPLAMI	:	28.700.000.000.-TL.			
2003 YILI YATIRIM ÖDENEĞİ TOPLAMI	:	31.150.000.000.-TL.			
2003 YILI ÇERÇEVESİNDE YAPILAN HARCAMA TOPLAMI	:	28.700.000.000.-TL.			
FAAL YET ADI		PRO RAM		GERÇEKLEME	
		Birim	Miktarı	Miktarı	%
Kültür Mantarı Yetiştiriciliği		letme	15	5	33

PROJE SAH B	:	TARIM L MÜD. ve SOS. YARD. DAY. VAKIFLARI			
PROJEN N ADI	:	SÜT SİRCİLİ İNİGEL TİRCİLİ PROJESİ			
KARAKTERİSTİKLERİ	:	Ba			
BAŞLANGIÇ VE BİTİŞ TARİHİ	:	2003-2003			
PROJE TUTARI TOPLAMI	:	235.000.000.000.-TL.			
BUGÜNE KADAR YAPILAN TAHMİNİ HARCAMA TOPLAMI	:	0.-TL.			
2003 YILI YATIRIM ÖDENEĞİ TOPLAMI	:	135.000.000.000.-TL.			
2003 YILI ÇERÇEVESİNDE YAPILAN HARCAMA TOPLAMI	:	0.-TL.			
FAAL YET ADI		PRO RAM		GERÇEKLEME	
		Birim	Miktarı	Miktarı	%
Süt Sırmaları Alımı		Ba	150	0	0

PROJE SAH B	:	TARIM L MÜD. ve SOS. YARD. DAY. VAKIFLARI			
PROJEN N ADI	:	SÜT TOPLAMA TESİSİ PROJESİ			
KARAKTERİSTİKLERİ	:	Ton/gün			
BAŞLANGIÇ VE BİTİŞ TARİHİ	:	2003-2003			
PROJE TUTARI TOPLAMI	:	168.349.000.000.-TL.			
BUGÜNE KADAR YAPILAN TAHMİNİ HARCAMA TOPLAMI	:	0.-TL.			
2003 YILI YATIRIM ÖDENEĞİ TOPLAMI	:	168.349.000.000.-TL.			
2003 YILI ÇERÇEVESİNDE YAPILAN HARCAMA TOPLAMI	:	0.-TL.			
FAAL YET ADI		PRO RAM		GERÇEKLEME	
		Birim	Miktarı	Miktarı	%
Malzeme Alımı		Ton/gün	100	0	0

PROJE SAH B	:	TARIM L MÜD. ve SOS. YARD. DAY. VAKIFLARI			
PROJEN N ADI	:	BAHÇE HATASI			
KARAKTERİSTİKLERİ	:	Ton			
BAŞLANGIÇ VE BİTİŞ TARİHİ	:	2003-2003			
PROJE TUTARI TOPLAMI	:	7.500.000.000.-TL.			
BUGÜNE KADAR YAPILAN TAHMİNİ HARCAMA TOPLAMI	:	7.500.000.000.-TL.			
2003 YILI YATIRIM ÖDENEĞİ TOPLAMI	:	7.500.000.000.-TL.			
2003 YILI ÇERÇEVESİNDE YAPILAN HARCAMA TOPLAMI	:	7.500.000.000.-TL.			
FAAL YET ADI		PRO RAM		GERÇEKLEME	
		Birim	Miktarı	Miktarı	%
Bahçe hatası		Ton	5	5	100

PROJE SAH B	:	TARIM L MÜD. ve SOS. YARD. DAY. VAKIFLARI			
PROJEN N ADI	:	ÇİLEK YETİLTİRİLMESİ VE ÜRETİMİ PROJESİ			
KARAKTERİSTİKLERİ	:	Adet			
BASINÇ VE BİTİRİM TARİHİ	:	2003-2003			
PROJE TUTARI TOPLAMI	:	7.000.000.000.-TL.			
BUGÜNE KADAR YAPILAN TAHMİNİ HARCAMA TOPLAMI	:	7.000.000.000.-TL.			
2003 YILI YATIRIM ÖDENEĞİ TOPLAMI	:	7.000.000.000.-TL.			
2003 YILI ÇERÇEVESİNDE YAPILAN HARCAMA TOPLAMI	:	7.000.000.000.-TL.			
FAAL YET ADI		PRO RAM		GERÇEKLEME	
		Birim	Miktarı	Miktarı	%
Çilek Fidesi Alımı		Adet	30.000	30.000	100

PROJE SAH B	:	TARIM L MÜD. ve SOS. YARD. DAY. VAKIFLARI			
PROJEN N ADI	:	CEVİZ BAĞIÇI TESİSİ VE ÜRETİMİ PROJESİ			
KARAKTERİSTİKLERİ	:	Adet			
BASINÇ VE BİTİRİM TARİHİ	:	2003-2003			
PROJE TUTARI TOPLAMI	:	55.000.000.000.-TL.			
BUGÜNE KADAR YAPILAN TAHMİNİ HARCAMA TOPLAMI	:	5.000.000.000.-TL.			
2003 YILI YATIRIM ÖDENEĞİ TOPLAMI	:	55.000.000.000.-TL.			
2003 YILI ÇERÇEVESİNDE YAPILAN HARCAMA TOPLAMI	:	5.000.000.000.-TL.			
FAAL YET ADI		PRO RAM		GERÇEKLEME	
		Birim	Miktarı	Miktarı	%
Ceviz Fidanı Alımı		Adet	7.000	2.000	29

PROJE SAH B	:	TARIM L MÜD. ve SOS. YARD. DAY. VAKIFLARI			
PROJEN N ADI	:	ANGORA TAVANLI TAVANLARI			
KARAKTERİSTİKLERİ	:	Adet			
BASINÇ VE BİTİRİM TARİHİ	:	2003-2003			
PROJE TUTARI TOPLAMI	:	22.670.000.000.-TL.			
BUGÜNE KADAR YAPILAN TAHMİNİ HARCAMA TOPLAMI	:	0.-TL.			
2003 YILI YATIRIM ÖDENEĞİ TOPLAMI	:	22.670.000.000.-TL.			
2003 YILI ÇERÇEVESİNDE YAPILAN HARCAMA TOPLAMI	:	0.-TL.			
FAAL YET ADI		PRO RAM		GERÇEKLEME	
		Birim	Miktarı	Miktarı	%
Tavan + Kafes alımı		Adet	36	0	0

PROJE SAH B	:	TARIM L MÜD. ve SOS. YARD. DAY. VAKIFLARI			
PROJEN N ADI	:	BALIKÇI BİTİRİMİ UYGULAMASI			
KARAKTERİSTİKLERİ	:	Dekar			
BASINÇ VE BİTİRİM TARİHİ	:	2003-2003			
PROJE TUTARI TOPLAMI	:	105.120.000.000.-TL.			
BUGÜNE KADAR YAPILAN TAHMİNİ HARCAMA TOPLAMI	:	0.-TL.			
2003 YILI YATIRIM ÖDENEĞİ TOPLAMI	:	105.120.000.000.-TL.			
2003 YILI ÇERÇEVESİNDE YAPILAN HARCAMA TOPLAMI	:	0.-TL.			
FAAL YET ADI		PRO RAM		GERÇEKLEME	
		Birim	Miktarı	Miktarı	%
Tel ve Direk Alımı		Dekar	200	0	0

PROJE SAH B	:	TARIM L MÜD. ve SOS. YARD. DAY. VAKIFLARI			
PROJEN N ADI	:	ANA ARI DA ITIM PROJES			
KARAKTER ST	:	Adet			
BA LAMA VE B T TAR H	:	2003-2003			
PROJE TUTARI TOPLAMI	:	4.150.000.000.-TL.			
BUGÜNE KADAR YAPILAN TAHM N HARCAMA TOPLAMI	:	1.496.000.000.-TL.			
2003 YILI YATIRIM ÖDENE TOPLAMI	:	4.150.000.000.-TL.			
2003 YILI ÇER S NDE YAPILAN HARCAMA TOPLAMI	:	1.496.000.000.-TL.			
FAAL YET ADI		PRO RAM		GERÇEKLE ME	
		Birim	Miktarı	Miktarı	%
Ana Arı		Adet	300	83	28

PROJE SAH B	:	TARIM L MÜD. ve SOS. YARD. DAY. VAKIFLARI			
PROJEN N ADI	:	OT S LAJ MAK NES ALIMI PROJES			
KARAKTER ST	:	Adet			
BA LAMA VE B T TAR H	:	2003-2003			
PROJE TUTARI TOPLAMI	:	2.650.000.000.-TL.			
BUGÜNE KADAR YAPILAN TAHM N HARCAMA TOPLAMI	:	0.-TL.			
2003 YILI YATIRIM ÖDENE TOPLAMI	:	2.650.000.000.-TL.			
2003 YILI ÇER S NDE YAPILAN HARCAMA TOPLAMI	:	0.-TL.			
FAAL YET ADI		PRO RAM		GERÇEKLE ME	
		Birim	Miktarı	Miktarı	%
Ot Silaj Makinesi		Adet	1	0	0

PROJE SAH B	:	TARIM L MÜD. ve SOS. YARD. DAY. VAKIFLARI			
PROJEN N ADI	:	TAB TOHUMLAMA BO ASI ALIMI			
KARAKTER ST	:	Ba			
BA LAMA VE B T TAR H	:	2003-2003			
PROJE TUTARI TOPLAMI	:	10.302.000.000.-TL.			
BUGÜNE KADAR YAPILAN TAHM N HARCAMA TOPLAMI	:	10.302.000.000.-TL.			
2003 YILI YATIRIM ÖDENE TOPLAMI	:	10.302.000.000.-TL.			
2003 YILI ÇER S NDE YAPILAN HARCAMA TOPLAMI	:	10.302.000.000.-TL.			
FAAL YET ADI		PRO RAM		GERÇEKLE ME	
		Birim	Miktarı	Miktarı	%
Bo a		Ba	6	6	100

PROJE SAH B	:	TARIM L MÜD. ve SOS. YARD. DAY. VAKIFLARI			
PROJEN N ADI	:	BES HAYVANCILI INI GEL T RME			
KARAKTER ST	:	Ba			
BA LAMA VE B T TAR H	:	2003-2003			
PROJE TUTARI TOPLAMI	:	80.000.000.000.-TL.			
BUGÜNE KADAR YAPILAN TAHM N HARCAMA TOPLAMI	:	0.-TL.			
2003 YILI YATIRIM ÖDENE TOPLAMI	:	80.000.000.000.-TL.			
2003 YILI ÇER S NDE YAPILAN HARCAMA TOPLAMI	:	0.-TL.			
FAAL YET ADI		PRO RAM		GERÇEKLE ME	
		Birim	Miktarı	Miktarı	%
Besi Hayvanı		Ba	100	0	0

PROJE SAH B	:	TARIM L MÜD. ve SOS. YARD. DAY. VAKIFLARI			
PROJEN N ADI	:	ALABALIK YEM ALIMI PROJES			
KARAKTER ST	:	Ton			
BA LAMA VE B T TAR H	:	2003-2003			
PROJE TUTARI TOPLAMI	:	16.485.000.000.-TL.			
BUGÜNE KADAR YAPILAN TAHM N HARCAMA TOPLAMI	:	0.-TL.			
2003 YILI YATIRIM ÖDENE TOPLAMI	:	16.485.000.000.-TL.			
2003 YILI ÇER S NDE YAPILAN HARCAMA TOPLAMI	:	0.-TL.			
FAAL YET ADI		PRO RAM		GERÇEKLE ME	
		Birim	Miktarı	Miktarı	%
Alabalık Yemi Alımı		Ton	16	0	0

PROJE SAH B	:	TARIM L MÜD. ve SOS. YARD. DAY. VAKIFLARI			
PROJEN N ADI	:	TR T CALE TOHUMU ALIMI PROJES			
KARAKTER ST	:	Kg			
BA LAMA VE B T TAR H	:	2003-2003			
PROJE TUTARI TOPLAMI	:	7.125.000.000.-TL.			
BUGÜNE KADAR YAPILAN TAHM N HARCAMA TOPLAMI	:	7.125.000.000.-TL.			
2003 YILI YATIRIM ÖDENE TOPLAMI	:	7.125.000.000.-TL.			
2003 YILI ÇER S NDE YAPILAN HARCAMA TOPLAMI	:	7.125.000.000.-TL..			
FAAL YET ADI		PRO RAM		GERÇEKLE ME	
		Birim	Miktarı	Miktarı	%
Triticale Tohumu Alımı		Kg	9.500	9.500	100

7. L MÜDÜRLÜ ÜMÜZÜN ÖNCEL KL SORUNLARI

1. İlimiz büyük bir bitkisel üretim ve hayvancılık potansiyeline sahiptir. İlimizin Bakanlıkça yürütülen dış kaynaklı veya yöresel bir projeye dahil edilmesi (Kırsal Kalkınma, GTZ gibi) tarımsal kalkınmayı hızlandıracaktır.

2. Tarımsal Amaçlı Kooperatifler kredilendirilmelidir.

3. Laboratuvar imkanlarının geliştirilmesine ihtiyaç duyulmaktadır.

4. Bitki hastalık ve zararlıları ile mücadele konusunda entegre mücadele kavramı çerçevesinde tahmin ve uyarı sistemini geliştirmek amacıyla gerekli alet-ekipman teminine ayrıcalık verilmelidir.

5. Salgın hastalıkların Ülke ekonomisine maliyetinin yüksekliği bilinmektedir. Bulaşıcı maddeler en büyük etken olduğu bilinen hayvan hareketlerinin kontrolünde inatçı ve etkili bir irade sergilenmesi hedeflenmelidir. Bulaşıcı maddeler en önemli husus olarak görülmektedir.

6. Hayvan pazar ve pazarlarının ruhsatlandırılma çalışmalarında belediyeler finansman sorununu gündeme getirerek pazarların iyileştirilme çalışmalarına yardımcı olmamaktadırlar.

7. Eleman ihtiyacı

- Veteriner Hekim	: 10 Adet
- Vet. Sağlık Tek (Sun'i Tohumlama)	: 11 Adet
- Oför	: 10 Adet
- Memur - Daktilo	: 10 Adet
- Bekçi	: 5 Adet
- Hizmetli	: 10 Adet

8. Alet Makine ihtiyacı

- Ot Silaj Makinası	: 5 Adet
- Pnömatik Mibzer	: 3 Adet
- Mısır Silaj Makinası	: 10 Adet
- Sun'i Tohumlama Seti	: 5 Takım
- Ses Yayın Cihazı	: 1 Takım
- Fotoğraf Makinası	: 2 Adet
- Jeneratör	: 1 Adet
- 37 ekran Televizyon	: 1 Adet
- Video ses kayıt görüntü cihazı	: 1 Adet
- İlçe Müdürlükleri ile ilgili paket Bilgisayar programları	: 7 İlçe için

9. Bina ihtiyacı

- Öncelikle sonradan inşa yapılan yerlerde istihdamı kolaylaştırıcı olarak idare binası ve lojman yapımı sağlanmalıdır.

- Çiftçi Eğitim ve Yayın çalışmaları ile Personelin hizmet içi eğitimlerinde kullanılmak üzere Merkez İlçede bir Toplantı Salonu yapılması,

- Merkez İlçede veteriner kliniği ve sun'i tohumlama stasyonu binası yapılması,

8. PROBLEMLER ve KISITLAR

1. Sosyo - Ekonomik Problemler

Tarımsal stihdam ve sızlık: Tarım sektöründe çalışan nüfus çok fazladır. Türkiye’de toplam nüfusun % 53.66’sı tarım, avcılık, orman ve balıkçılıkla çalışmakta iken, Tokat ilinde bu oran % 75.57’dir. Ancak kırsal kesimde gizli ve açık işsizlik oldukça yaygındır. Tarımda çalışan nüfusun yaklaşık 1/3’ü işsizdir.

Türkiye Kurumu Tokat İl Müdürlüğü’nün 2001 yılı verilerine göre 14.975 adet kayıtlı işsiz mevcuttur. 2.327 kişi ise 2001 yılında işsizlikle yerleştirilmiştir.

Göç: Tarımdan yeteri kadar gelir elde edemeyen çiftçiler başta kadın kollarına yönelip, içiş, il ve büyük şehir merkezlerine göç etmektedirler. Böylece tarımda çalışanların yaş ortalaması gittikçe yükselmektedir.

Karadeniz Bölgesinde 1990 nüfus sayımına göre içiş göçün payı % 0.48, dışarı göçün payı % 0.102 iken, Tokat ilinde bu rakamlar sırasıyla % 0.41 ve % 0.113’dir. Görüldüğü gibi Tokat ilinde içiş ve dışarı göç oranları, Karadeniz Bölge ortalamasına oldukça yakındır.

Eğitim: Tarım sektöründeki nüfus yeterli düzeyde eğitime sahip değildir. Kırsal kesimdeki eğitim seviyesi ülke ortalamasının altındadır. % 30’u okur-yazar olmayıp, % 65’i okur-yazar ve ilköğretim mezunudur.

Eğitim seviyesinin düşük olması, yeni teknolojilerin çiftçilere kabul ettirilmesini ve tarımsal yayımı olumsuz yönde etkilemektedir.

Örgütlenme: AB ve DTÖ Tarım Antlaşması kapsamında ortaya çıkan yeni politikalar ve ticaret anlayışı içerisinde, Tarım ve Köyi İşleri Bakanlığı ve Tarımsal Kalkınma Bakanlığı’nun piyasaya koşullarına uygun olarak yeniden yapılandırılması ve çiftçi organizasyonlarının oluşturulması büyük önem arz etmektedir. Tarımsal Üretici Birliklerinin oluşturulması ve geliştirilmesi kurumsal reform adımlarından birisidir. Türkiye’de tarım sektöründe çok sayıda örgütler bulunmaktadır. Sektör içerisinde önemli bir büyüklüğe sahip kooperatifler, ziraat odaları, dernekler belli çalışan maları yürütmektedir. Ancak; AB’deki çiftçi örgütleri gibi ürün grubu ve konu bazında ihtisaslaşmış üretici örgütleri bulunmamaktadır. Üretici Birlikleri Yasa Tasarısının kanunlaşması; pazarlama, yayım, girdi temini, üretim planlaması, çiftçinin pazarlık gücünün artırılması ve ürün fiyatlarının belirlenmesinde çiftçilerin söz sahibi olmasına önemli katkı sağlayacaktır.

Ülke genelinde olduğu gibi Tokat ilinde de etkin örgütlenmiş bir tarımsal yapının mevcut olduğu söylenemez. En önemli tarımsal örgütler kooperatiflerdir. Nüfusun önemli bir bölümü çiftçilikle uğraşan ve ekonomisinin büyük bölümü tarıma dayalı olan ilde üretici birliklerinin olmayışı, tarımsal faaliyetlerin günün gerekliliklerine göre yapılmasını olumsuz yönde etkilemektedir.

Sosyal Güvenlik Hizmetleri: Çiftçiler sosyal güvenlik hizmetlerinden yeterince yararlanamamakta, gelenekselle mi bir anlayı la her eyi devletten beklemektedirler.

Tokat linde tarım, avcılık, ormancılık ve balıkçılıkla u ra an 252.615 ki iden sadece 22.950'si Ba -Kur'a kayıtlı olup bunların da % 70'i düzenli olarak primlerini ödemektedir.

Tarım sektöründe; Tarım Sigortası ve Sözle meli Yeti tiricilik kavramları yeterince geli tirilememi ve bunlarla ilgili gerekli yasal düzenlemeler halen yapılamamı tır.

İletme Arazilerinin Küçük ve Çok Parçalı Olması: Ülke genelinde oldu u gibi Tokat linde de tarımsal üretimle u ra an i letme sayısı çok fazladır. ldeki i letme sayısı 64.791 adettir. Bunun 60.936 adedi kendi arazilerini i lemektedir. 3.441 adet i letme ba kasına ait araziye i lemekte, 314 adet i letme kiracılık, 100 adet i letme ise ortakçılık yapmaktadır.

İletmelerin ço u küçük olup, teknik ve ticari olarak belirlenen optimum i letme büyüklü ünün altındadır. İletme ba ına ortalama arazi büyüklü ü 38.39 dekar, ortalama parsel sayısı 5.66 adet ve ortalama parsel büyüklü ü ise 6.78 dekadır.

Toplam i letmelerin % 45.23'ünü 20-49 dekar araziye sahip i letmeler, % 20.73'ünü 10-19 dekar araziye sahip i letmeler, % 16.95'ini ise 50-99 dekar araziye sahip i letmeler olu turmaktadır.

İletmelerin küçük ve çok parçalı olu u; optimum girdi kullanımını ve mekanizasyonu kısıtlamakta, verimlili i dü ürmekte, üretim maliyetlerini artırmakta ve tarım-sanayi entegrasyonunu engellemektedir.

İletmelerin küçük ve çok parçalı olması nedeniyle geçimlik üretimden, pazara dönük üretime geçilememi tir.

Arazi toplula tırma çalı maları yetersizdir.

Gelir Dü üklü ü: 1997 yılı D E verilerine göre, cari fiyatlarla ki i ba ına dü en GSY H Türkiye ortalaması 2.888 ABD \$'ı iken, Tokat linde bu rakam 1.705 ABD \$' ıdır. Cari fiyatlarla GSY H geli me hızı Türkiye'de 1996 yılında % 90.3, Karadeniz Bölgesinde % 94.5, Tokat linde ise % 85.3'dür.

Yukarıdaki istatistiki verilere bakıldı ında, Tokat linin gelir açısından Türkiye ortalamasının altında oldu u görülmektedir. Türkiye'de tarımda çalı anların gelirleri, di er sektörlerde çalı anların gelirlerine göre daha dü üktür.

Öz Sermaye ve Kredi Yetersizli i ; lde çiftçilerin büyük kısmının problemi olan öz sermaye yetersizli i bitkisel ve hayvansal üretimi olumsuz yönde etkilemektedir. Sermaye yetersizli i üretimde yetersiz girdi kullanımına neden olmakta ve bunun sonucunda verimde önemli dü ü ler meydana gelmektedir. İletmeler, kredi kullanımında teminat kullanma güçlü ü ve kredi faizlerinin yüksek olması nedenleriyle bir çok sorunla kar ıla maktadır.

2 Do al Kaynak / Çevresel Problemler

Tokat linde 131.683 ha çayır-mer'a alanı mevcuttur. Bu alanların büyük bir kısmı verimsiz ve ıslah edilememi tir. Mer'a alanlarında; tecavüz, düzensiz otlatma, e im ve erozyon gibi önemli problemler mevcuttur. Engebeli bir arazi yapısına sahip olan lde erozyon önemli bir çevresel problemdir.

lde toplam 386.239 hektar orman arazisi görülmektedir. Kaçak orman kesimleri, bu kaynakların günden güne azalmasına neden olmaktadır. Orman alanlarının mülkiyetinin Devlete ait olması nedeniyle orman köylüleri bu kaynaklardan yeterince yararlanamamaktadırlar.

Re adiyeye ve Sulusaray lçelerinde mevcut termal kaynaklar, seraların ısıtılması gibi tarımsal faaliyetlerde kullanılmamaktadır.

A ırın ya ı lar, alt yapı yetersizli i ve derelerin ıslah edilmemi olması nedeniyle zaman zaman sel felaketleri görülmektedir.

Alüvyal düzlüklerde görülen ve taban suyunun yılın bir bölümünde bitki geli mesine zarar verecek kadar yüksek düzeyde bulundu u, drenaj problemi olan alanlar mevcuttur.

Tarım alanlarının amaç d ışı kullanımı, izinsiz kum ve ta ocaklarının açılması, özellikle Erbaa Ovasında tarım arazilerinden (toprak sanayinin hammadde ihtiyacını kar ılamak için) toprak alınması ve buraların daha sonra ıslah edilmemesi önemli problemler do urmaktadır.

A ırın ve yanlı gübreleme ile ilaçlamalardan olu an kirlilik özellikle yo un olarak tarım yapılan alanlarda önemli problemler yaratmaktadır.

Tatlı su balıkçılı ı için bir çok su kayna ı mevcut olmasına ra men bu kaynaklar yeterince de erlendirilememektedir. ç su kaynaklarının kullanılmasında yeterli yasal düzenlemeler geli tirilememi tir.

lde, do al olarak yeti en bir çok tıbbi ve ıtrı bitkilerden de yeteri kadar yararlanılamamaktadır.

3. Sektör ve Belirgin Alt Sektörlerin Problemleri

Bitkisel Üretim le lgili Problemler

Bitkisel üretimde verim ve kalite dü üktür. Yeti tirilen ürünlerde belirli standartlar sa lanamadı ndan iç ve d ışı piyasada rekabet gücü dü üktür.

Tarımsal üretimde i gücü yo undur. Mekanizasyon yeterince geli tirilememi tir. Tarım sektöründe, teknoloji kullanım düzeyi oldukça sınırlıdır.

Tarımsal girdiler yeteri miktarda kullanılamamakta, bazı ürünlerde ise fazla girdi kullanımı yapılmaktadır. Sertifikalı tohum yeterince kullanılmamaktadır.

Üretim planlaması yapılamadı ndan arz-talep dengesizli i vardır. Üretimde sık sık dalgalanmalar meydana gelmektedir.

Bölge ya da alt bölgeler bazında üretim deseni olu turulamamı tır.

Bölgeye uygun çe it ve adaptasyon çalı maları yetersizdir.

Te vik ve desteklemeler genellikle nihai ürünlere verilmemektedir.

Uygun münavebe sistemleri geli tirilememi tir.

Tarımsal üretim içersinde, bitkisel ve hayvansal üretim dengesi kurulamamı tır. Tarımı geli mi ülkelerde, hayvansal üretimden elde edilen gelir % 60-70, bitkisel üretimden elde edilen gelir % 30-40 oranlarında iken, Ülkemizde hayvansal üretimden elde edilen gelir % 30, bitkisel üretimden elde edilen gelir % 70 seviyelerindedir. Tokat linde ise bu oranlar sırasıyla % 21 ve % 79'dur.

Tokat li geni hububat alanlarına sahip olmasına ra men (Tarla ürünleri ekili alanları içersinde tahıllar 182.866,5 hektarlık ekili alanı ile % 68.1'lik orana sahiptir.) toplam üretim miktarı dü üktür. Verim, toplam üretim ve kalite dü üklü ü nedeniyle üretici gelirleri dü üktür.

Hayvansal Üretim le lgili Problemler

Kaba Yem Yetersizli i: 2001 yılı istatistiki verilerine göre; lde toplam 295.031 büyükba , 15.855 tek tırnaklı ve 268.684 küçükba hayvan mevcuttur. Yapılan hesaplamalara göre; 2001 yılı yem bitkileri ekili leri ve üretimleri dikkate alındı nda 556.802 ton kuru yonca e de eri kaba yem açığı görülmektedir.

Modern Hayvancılık Tekniklerinin Uygulanmaması: letmelerin optimum ekonomik büyüklükte olmaması, hayvancılıkta modern tekniklerin kullanılmasını olumsuz yönde etkilemektedir. Açıkta besicilik, otomatik sa ım, sulama ve yemleme yaygınla tırlanamamı tır.

Bakım ve Beslemedeki Bilgisizlik ve lgisizlik: Tarım i letmelerinde hayvancılı ın, ek i olarak görülmesi nedeni ile gerekli ilgi gösterilmemektedir. letmecilerin bakım ve besleme konularında bilgileri yetersizdir. Hayvanlar a ırlıklı olarak kalitesiz kaba yemlerle (saman) beslenmektedir.

Girdi Maliyetlerinin Yüksek Olu u: Girdi maliyetlerinin sürekli artı nını, ürün fiyatlarındaki artı takip edememektedir. letmeler, ürün fiyatlarında oldu u gibi girdi fiyatlarının belirlenmesinde de herhangi bir rol oynayamamaktadırlar.

Kredi ve Te vik Uygulamalarındaki sabetsizlikler: Krediyi veren kurulu lar ile Yayımcı ve Yatırımcı kurulu ların ayrı olması kredi ve te vik uygulamalarında çe itli problemlere yol açmaktadır.

Damızlık Hayvanların letmelerde Tutulamayıp, Kesime Gitmesi: letmelerin ekonomik problemleri, girdi maliyetlerinin hızla yükselmesi ve ürün fiyatlarının dü ük seviyelerde kalması nedenleri ile i letmeler damızlık hayvanlarını kesime göndermekte ve damızlık hayvan yeti tirilememektedir.

Uzun Vadeli Hayvancılık Politikalarının Uygulanmaması: Hayvan ve hayvansal ürün ithalatı konusunda hükümet politikalarının çok sık değişmesi, ithalata sık sık izin verilmesi ve nihayet hayvansal ürünlere yeterli desteklemeler yapılmaması Ülke hayvancılığını olumsuz yönde etkilemektedir.

Hayvancılıkta Islah Çalışmalarının Yetersizliği: Sun'i tohumlamada alet-ekipman ve personel yetersizliği gibi nedenlerle bu hizmet etkili bir şekilde verilememektedir. Bunun yanında, sun'i tohumlama güzergahında bulunan köylerdeki çiftçilerin bilgisizlik, sosyo-ekonomik vb. sebeplerden dolayı yeterince ilgi göstermedikleri de görülmektedir.

Hastalık ve Zararlılarla Yeteri Kadar Mücadele Edilememesi: İletmelerin küçük olması, hayvancılığa yeteri kadar ilgi gösterilmemesi gibi nedenlerle özellikle koruyucu tedbirlere gereken önemin verilmemesi, hayvan ve ürün kaybına yol açmaktadır.

Barınakların Sağlık ve Hijyenik şartlarının Uygun Olmaması: Hayvancılık işletmelerindeki barınakların çok büyük bir bölümü köylerdeki evlerinin altında bulunmaktadır. 1987-1994 yılları arası Kaynak Kullanımını Destekleme Fonu kapsamında Tokat ilinde modern anlamda 2.980 adet barınak (2.322 adet sığırcılık ahır, 557 adet koyun besleme ahanı, 83 adet damızlık koyun ahanı, 12 adet damızlık sığırcılık ahır, 6 adet kümes) yaptırılmıştır. 64.791 adet işletmeye sahip olmasına rağmen bu miktar sadece % 4.6 oranındadır. Yaptırılan bu barınaklarda da sağlık ve hijyenik şartlara yeteri kadar uyulmadığı görülmektedir.

İletmelerdeki Mevcut Genotiplerin Önemli Bir Bölümünün Düşük Verimli Yerli İrklardan Oluşması: 2001 yılı istatistikî verilerine göre; toplam sığırcılık varlığının % 9.5'i kültür ırkı hayvanlardan, % 32.1'i kültür melezi, % 58.4'ü ise yerli ırk hayvanlardan oluşmaktadır. Bu da hayvansal ürünlerde üretim miktarı ve gelir düşüklüğüne yol açmaktadır.

Hayvansal Ürünlerin Tüketiminin Kültürel Bir Bilince Dayanamaması: Özellikle süt tüketiminde kültürel bir bilincin oluşmaması, bu konuda yeterli reklam yapılmaması, hayvansal içecekler (süt, ayran) yerine gazlı içeceklerle yönelinmesi sonucu dengeli bir beslenme sağlanamamaktadır.

İletmelerde ve İletmelerdeki İrklarda Yeknesaklık Sağlanamaması: İletmelerde, köy, ilçe, hatta bölge düzeyinde hayvan ırklarında bir yeknesaklık sağlanamamıştır. Aynı işletmede yerli, melez ve kültür ırkı hayvanlar bir arada görülebildiği gibi, farklı kültür ırkları da bir arada bulunabilmektedir. İletme düzeyindeki bu karışıklık köy ve ilçe düzeyinde de görülmektedir. Bunun yanında işletmelerin sütçülük ile besiciliği de bir arada yapmaları nedeni ile ihtisaslaşma sağlanamamıştır.

İletme Kayıtlarının Tutulmaması ve Hayvan Hareketlerinin Kontrol Edilememesi: İşletme etkili bir örgütlenme olmaması ve işletme kayıtlarının tutulmaması nedeniyle önemli sıkıntılar yaşanmaktadır. Kayıtların tutulmaması, özellikle süt sığırcılığında önemli problemlere yol açmakta, yetiştirilen damızlık düvelerin pedigree ve sertifikalarının

düzenlenememesi nedeniyle i letmeler te vik ve desteklememelerden yararlandırılmamaktadır.

İdeki Yeti tircilerin Büyük Bir Bölümünün Hayvancılı ı, Yan U ra Olarak Dü ünmesi: letmelerin bitkisel üretimi ana u ra , hayvancılı ı ise bo zamanlarını de erlendirdikleri ve aile ihtiyaçlarını kar ıladıkları yan u ra olarak görmeleri hayvancılı ın geli mesini olumsuz yönde etkilemektedir. Yalnız hayvancılık yapan i letmelerin toplam i letme içindeki payı yakla ık % 1 oranındadır.

Çoban Teminindeki Güçlükler: Genç nüfusun kırsal mesleklere ilgi göstermemesi ve çobanlı ın sosyal hayatta statüsünün dü ük olması nedeniyle hayvan bakıcısı bulmakta çe itli sıkıntılar ya anmaktadır.

Mer'a Islah Çalı malarının Yetersizli i: 4342 sayılı Mer'a Kanunu uygulamalarının yeni ba lamı olması, köylülerin mer'a alanlarına tecavüzleri, ıslah çalı malarının yetersiz olması vb. nedenlerle, mer'aya dayalı hayvancılık yapılan Tokat linde, hayvancılık olumsuz yönde etkilenmektedir.

Ticari Besicilik Yapan Yeti tircilerin Sayısının Az Olması, Bunun Yanında Çiftçi Besicilerin Sayılarının Fazla Olması: Özellikle besicilik i letmelerinde, çiftçi besicilik a ırlıklı olarak yapılmaktadır. Ticari besicilik yapan yeti tircilerin sayısının çok az oldu u görülmektedir. Bunun sonucunda ise çiftçi besicilerin istenilen düzeyde verim ve gelir elde edemedikleri görülmektedir.

Su Ürünleri Potansiyelinin Yeterince De erlendirilememesi: İde mevcut su kaynakları ile kültür balı ı yeti tircili i kar ıla tırıldı ında mevcut potansiyelin yeterince de erlendirilemedi i görülmektedir. Ayrıca; KHGM'ce yapılan göletlerde kültür balıkçılı ına izin verilmemesi bu potansiyelin de erlendirilmesini olumsuz yönde etkilemektedir.

Su Ürünleri Üretiminde Yem Maliyetlerinin Yüksekli i: Su ürünleri yeti tircili i ile ilgili olarak bir birlik kurulamamı olması ve girdilerin i letme bazında bireysel olarak temin edilmesi sonucu girdi maliyeti yükselmektedir. Ayrıca i letmelerin kapasitelerinin altında çalı maları da maliyeti yükseltici unsurların ba ında gelmektedir.

Arıcılık: iklim ve flora açısından arıcılık için önemli bir potansiyele sahip Tokat linde bu potansiyel yeterince de erlendirilememektedir. Arıcılı a gere i kadar önem verilmemesi ve Tokat linin özellikle Ordu li gezginci arıcıları tarafından bir geçit bölgesi olarak kullanılması nedeniyle arıcılık İde geli ememi tir. 2002 yılında Arı Yeti tircileri Birli i kurulması için ba latılan çalı malardan olumlu sonuçlar alınması beklenmektedir.

Yayım Hizmetleri le İgili Problemler

Tarımsal üretim de erinin artırılması; tarım yapılabilir alanlarda birim alandan ve hayvansal üretimde de hayvan ba ına daha çok ve daha kaliteli ürün alınmasına ba lıdır. Bu durumun gerçeikle tirilmesi çiftçinin e itimi, dolayısıyla tarımsal yayım ile mümkün-dür.

Tarımsal yayımın temel amacı, kırsal yayımın her yönden kalkınmasında rol oynayan tüm faktörlerin iyileştirilmesine yardımcı olmak ve yol göstermektir.

Tokat ilinde yayım hizmetleri Tarım İlçe Müdürlüğü elemanları tarafından yürütülmektedir. Toplam köy ve çiftçi ailesi, yerleşim durumu dikkate alındığında yayım elemanlarının sayısının yetersiz olması nedeniyle etkili bir tarımsal yayım yapılamamaktadır. Ayrıca, yayım hizmetlerinde ihmal edilen önemli konular ve hedef kitleler vardır. Üretim teknikleri dışındaki, pazarlama, pazar araştırması ve doğal kaynakların korunması gibi konularla kadınlar ve gençler yayım çalışmalarında ihmal edilmektedir. Sözleşmeli yetiştiricilik gibi uygulamaların yaygın olmayışı nedeniyle özel sektörün yayım çalışmalarına fazla katkısı olmamaktadır.

Araştırma-Yayımcı-Yatırımcı Kurulları arasındaki koordinasyonun yeterince sağlanamaması sonucu yeni üretim tekniklerinin çiftçilere ulaştırılması ve benimsenmesinde önemli problemler yaşanmaktadır.

Yayım elemanları sayısının yetersizliği, kadınlara yönelik yayım hizmetlerinin noksanlığı, tarımsal yayım çalışmalarında pazarlama ve örgütlenme gibi konularının ihmal edilmesi, yayım hizmetlerinde karşılaşılan problemlerdir.

4. Pazarlama ve Pazar Problemleri

Pazarlamanın asli ve tali görevlerini yerine getirecek organizasyon yapısının olmaması, gerekli yasal düzenlemelerdeki eksiklikler nedeniyle pazarlama ve örgütlenmede karşılaşılan sorunlar tarım ürünlerinin pazarlanmasında problemlere neden olmaktadır.

İlmiye kadar etkili ve sistematik bir tarım politikasının uygulanamaması, pazarlama ve pazarda önemli problemler doğurmaktadır.

Tarıma dayalı sanayinin yetersizliği nedeniyle hammaddeler mamul haline getirilememekte ve bu nedenle katma değer kaybı olmaktadır. İde paketleme ve ambalajlama ile ilgili bir sanayi bulunmamaktadır.

Hasat zamanı ve depolama koşullarının yeterince bilinmemesi, özellikle meyve ve sebzede arz esnekliğinin düşük olması, ürünün hasattan hemen sonra pazarlanamaması ürün kaybına neden olmaktadır. Soğuk hava depolarının yetersizliği, mevcutların ise bilinçli bir şekilde kullanılmaması gibi problemler mevcuttur.

Son yıllarda tarımsal üretim tekniklerinde meydana gelen değişimler ve bazı alanlardaki özel destekler ile tarımsal üretimde önemli artışlar meydana gelmiştir. Çift piyasalardaki tüketimin aynı oranda artmaması, dış satım sorunları ve pazarların bulunamaması, özellikle kısa zamanda bozulma özelliğine sahip ürünlerde ani fiyat düşmelerine neden olmaktadır.

Bitki ve hayvan sağlığı tedbirlerinin yetersizliği ve yanlış uygulamalar sonucu birçok ürün, yurt içi ve yurt dışı pazar kaybına uğramaktadır.

Bazı ürünlerde sözleşmeli çiftçilik modeline henüz geçilememiştir. Özellikle yağlı tohumlu bitkilerde ve birçok üründe alım garantisinin, alıcı kuruluşlar tarafından yeterince sağlanamaması, üreticiye tohumluk temini, tohumun uygun ekolojiye dağıtımı, ayni ve nakdi yardımların yeterli olmaması önemli problemlerdir.

Tarımsal borsalar kurulmamıştır. Tarım sektöründe üretimin, pazar verilerine göre yönlendirilmesi ve fiyatın serbest piyasa artlarında oluşmasında rol oynayan kuruluşlardan birisi de borsalardır. Tokat'te hayvancılık çok önemli bir tarımsal faaliyettir. Hayvan alım satımlarını düzenleyen, çiftçileri fiyat konusunda yönlendiren ve çiftçiler için bir haberleşme kaynağı olabilecek canlı hayvan borsasının bulunmaması çok önemli bir eksikliktir.